



© illichmann architecture

Der Alt-Bestand wurde in den 1950er Jahren als Ferienhaus für einen Wiener Bankier errichtet. Für die jetzigen Besitzer war die Notwendigkeit einer räumlichen Vergrößerung der Ausgangspunkt des Umbaus. Dies erfolgte mittels eines Zubaus in Holzbauweise und einer Umstrukturierung des Bestands. Der Eingang wurde in die, zwischen Zubau und Bestand entstandene, neue Zirkulationsachse verlegt. Diese Achse fungiert als Bindeglied zwischen den „privaten“ Zimmern im Zubau und den „öffentlicheren“ Wohnbereichen im Alt-Bestand. Der Zubau mit den Schlafzimmern orientiert sich Richtung Bach und Wald, die Wohnbereiche hingegen wurden Richtung Süden geöffnet. Dort befindet sich als räumliche und funktionelle Erweiterung eine große überdachte Terrasse, welche in Kombination mit der neuen Holzfassade Zubau und Bestand zu einer Einheit zusammenfasst. (Text: Architekt)

## Haus Traxler

Pretul 27a  
8665 Langenwang, Österreich

ARCHITEKTUR  
**illichmann architecture**  
**Uwe Diller**

FERTIGSTELLUNG  
**2007**

SAMMLUNG  
**Architekturzentrum Wien**

PUBLIKATIONSdatum  
**05. April 2009**



© illichmann architecture

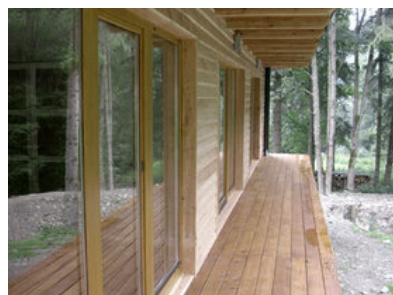

© illichmann architecture



© illichmann architecture

## Haus Traxler

### DATENBLATT

Architektur: illichmann architecture (Sebastian Illichmann), Uwe Diller

Funktion: Einfamilienhaus

Planung: 2006

Fertigstellung: 2007

Grundstücksfläche: 4.118 m<sup>2</sup>

Nutzfläche: 143 m<sup>2</sup>

Bebaute Fläche: 177 m<sup>2</sup>

Umbauter Raum: 566 m<sup>3</sup>



© illichmann architecture

Haus Traxler

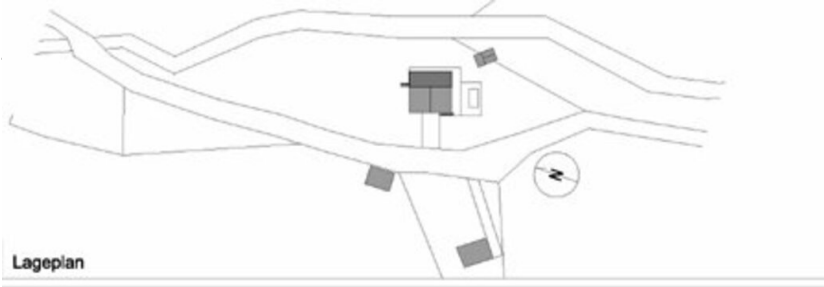

Lageplan



Grundriss

Lageplan

Haus Traxler

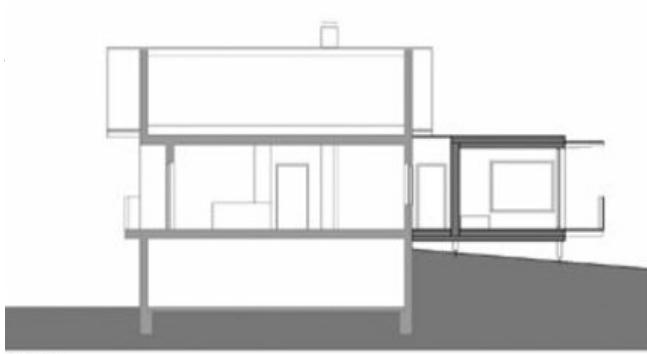

Schnitt

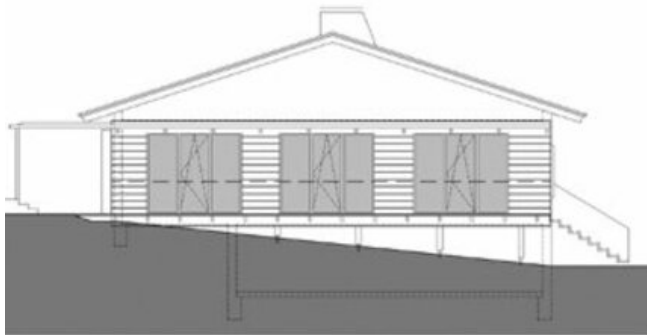

Ansicht Ost

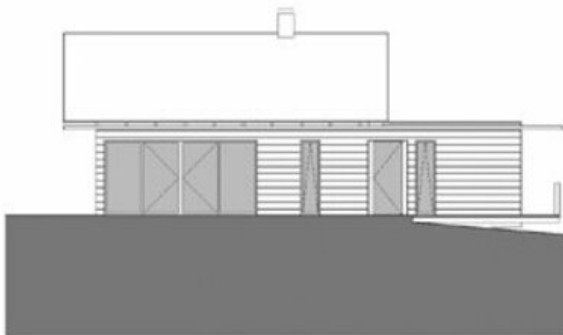

Ansicht Süd

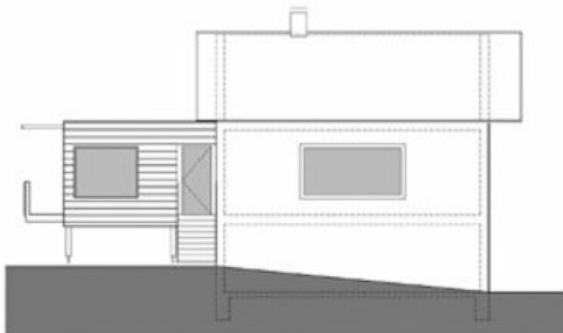

Ansicht Nord

Ansichten, Schnitt