



© Paul Ott

Das Umfeld der Tagesheimstätte der Chance B und der Allgemeinen Sonderschule Gleisdorf zeigt sich heterogen: Sportflächen, Parkplätze, Äcker, großvolumige Schul- und Sportbauten sowie kleinteilige Siedlungsstrukturen wechseln einander ab. Nicht zuletzt aufgrund dieses offenen Umfelds sollte ein Gebäude, das die spezifischen Funktionen einer Tagesheimstätte und einer Sonderschule für Menschen mit körperlicher und geistiger Behinderung beherbergt, ein Angebot an geschützten Freiflächen und ein Minimum an Introvertiertheit bieten, sodass ein Gleichgewicht zwischen Öffentlichkeit und Intimität hergestellt werden kann. Der Neubau der Tagesheimstätte der Chance B und der ASO Gleisdorf gliedert sich in ein zweigeschoßiges Haupt- und ein eingeschößiges Nebengebäude, die durch einen gläsernen Gang miteinander verbunden sind. Von dort gelangt man sowohl zu den Räumlichkeiten der Allgemeinen Sonderschule im Erdgeschoß als auch zur Tagesheimstätte der Chance B im Obergeschoß. Im Zwischenraum von Haupt- und Nebengebäude befindet sich ein nach zwei Seiten hin offener begrünter Hof, der allen Bewohnern des Hauses als gemeinsames Wohnzimmer dient. Gemeinschaftlich genutzte Funktionen wie Therapie- und Bewegungsräume sind in Haupt- und Nebengebäude erdgeschoßig an diesen Hof angelagert. (Text: Architekt:innen)

Tagesförderstätte der Chance B Gleisdorf und Allgemeine Sonderschule Gleisdorf

Alois-Grogger-Gasse 12a
8200 Gleisdorf, Österreich

ARCHITEKTUR
Reinhold Tinchon

BAUHERRSCHAFT
**Chance B Liegenschaftsverwaltungs
GesmbH & Co KG**

TRAGWERKSPLANUNG
VATTER & Partner

ÖRTLICHE BAUAUFSICHT
Ingenos ZT GmbH

FERTIGSTELLUNG
2008

SAMMLUNG
HDA Haus der Architektur

PUBLIKATIONSdatum
22. Mai 2009



© Paul Ott

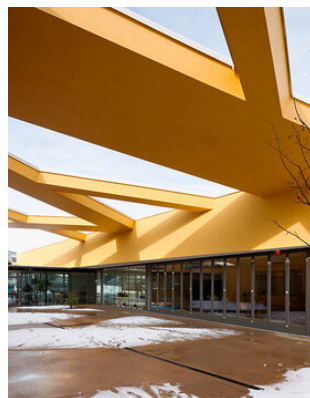

© Paul Ott

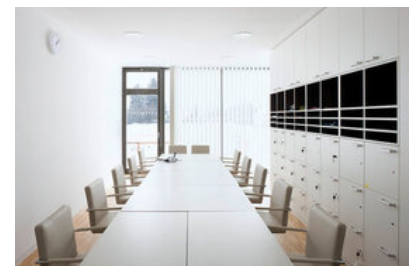

© Paul Ott

**Tagesförderstätte der Chance B
Gleisdorf und Allgemeine
Sonderschule Gleisdorf**

DATENBLATT

Architektur: Reinhold Tinchon

Mitarbeit Architektur: Fabian Wallmüller, Joachim Bauer, Armin Ibounigg, Ingmar Zwirn

Bauherrschaft: Chance B Liegenschaftsverwaltungs GesmbH & Co KG

Tragwerksplanung: VATTER & Partner (Michael Vatter, Gregory Pilz)

örtliche Bauaufsicht: Ingenos ZT GmbH

Fotografie: Paul Ott

Bauphysik: Vatter & Partner ZT KEG, Gleisdorf

Elektrotechnik: Feistritzwerke Gleisdorf

Haustechnik: TB Ing. Alfred Herbst, Gleisdorf

Funktion: Bildung

Wettbewerb: 2006

Planung: 2006 - 2008

Ausführung: 2007 - 2008

Grundstücksfläche: 5.648 m²

Bruttogeschossfläche: 2.022 m²

Nutzfläche: 1.634 m²

Bebaute Fläche: 1.116 m²

Baukosten: 2,6 Mio EUR

AUSFÜHRENDE FIRMEN:

Baufirma: Kirschner Bau GmbH & Co KG

Schwarzdecker: Janser GmbH & Co KG

Glas-Metall-Fassaden: Hubert Trummer GmbH & Co KG

Tischler: Safner Objektischlerei GmbH

Möbeltischer: Tischlerei Schaden



© Paul Ott

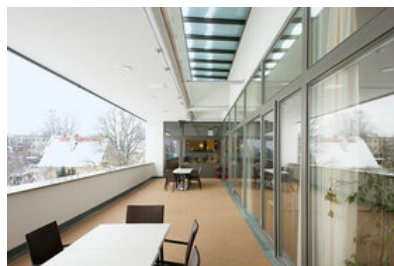

© Paul Ott

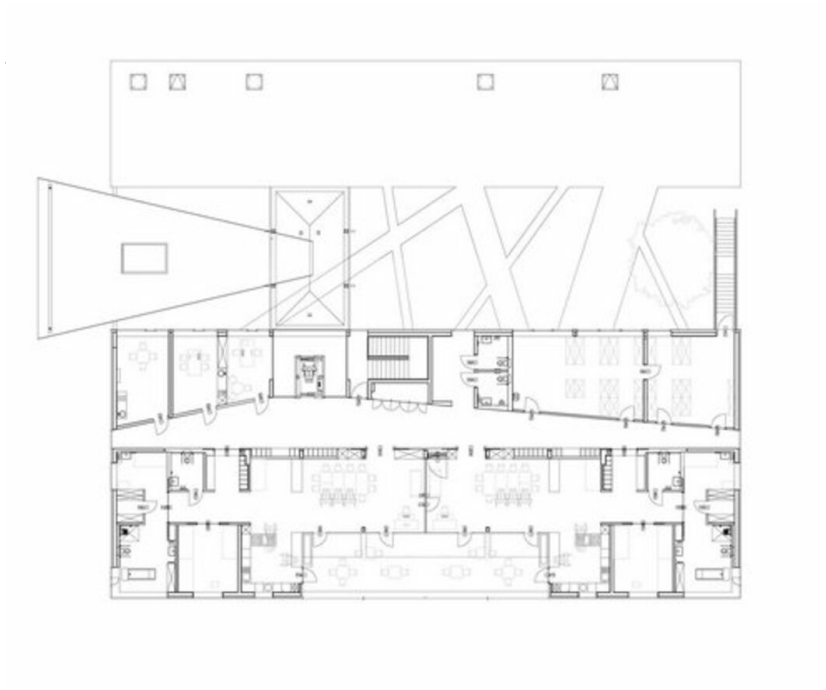

**Tagesförderstätte der Chance B
Gleisdorf und Allgemeine
Sonderschule Gleisdorf**

Grundriss OG



Grundriss EG

**Tagesförderstätte der Chance B
Gleisdorf und Allgemeine
Sonderschule Gleisdorf**

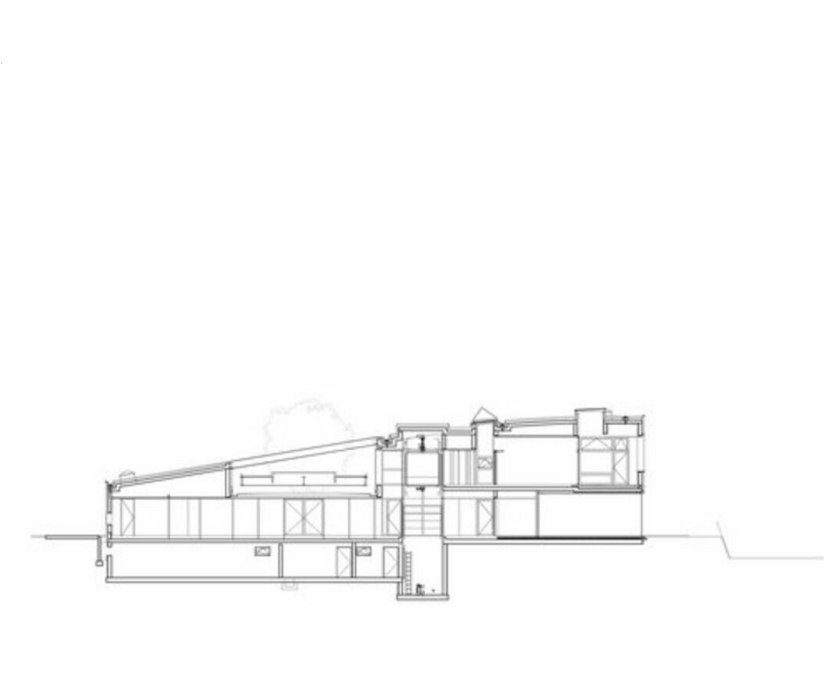

Schnitt