



© Paul Ott

Im Rahmen des Schengener Abkommens war Österreich verpflichtet, an der EU-Außengrenze Gendarmerieposten zu errichten. Dazu wurden Mannschaftsgebäude gebraucht – einerseits für begrenzte Nutzung konzipiert, da der Beitritt der Nachbarländer zur EU, in der Folge auch zum Schengen-Vertrag absehbar war, andererseits auch als „Visitkarte“ gedacht. Für jeden Standort wurden Gutachterverfahren durchgeführt. In Klingenbach kam ein Stahlskelett mit eingehängten Betondecken zum Einsatz, die Fassaden sind gedämmte Betonfertigteile mit heller Haut aus beschichtetem Blech. Trotz des einfachen, für Wiederverwertung tauglichen Systems, zeigt sich präzise Technik und formale Eleganz: Das Fugenbild der Blechpaneele verfeinert sich in den Klappläden der Fensterbänder, die praktisch und symbolisch wie Augenlider funktionieren. Und die Verschiebung der Kubushälften signalisiert Eingang, Öffnung, Schwelle, Bewegung. (Text: Otto Kapfinger)

Grenzkommandostation Klingenbach

7013 Klingenbach, Österreich

ARCHITEKTUR

Ernst Giselbrecht

BAUHERRSCHAFT

**Bundesministerium für Wirtschaft
und Arbeit**

Land Burgenland

FERTIGSTELLUNG

1997

SAMMLUNG

ARCHITEKTUR RAUMBURGENLAND

PUBLIKATIONSdatum

15. Juli 2009



© Paul Ott



© Paul Ott

Grenzkommandostation Klingenbach

DATENBLATT

Architektur: Ernst Giselbrecht

Bauherrschaft: Bundesministerium für Wirtschaft und Arbeit, Land Burgenland

Fotografie: Paul Ott

Statik: Fa. Doubrava GmbH&CoKG, Industriestraße 17-21, 4800 Attnang-Puchheim

Haustechnik: Greif GmbH, Unterhart 81, 4641 Steinhaus b. Wels

Elektrotechnik: Ing. Stiedl, Am Agersteg 20, 4844 Regau

Maßnahme: Neubau

Funktion: Sonderbauten

Wettbewerb: 1995 - 1996

Planung: 1996

Ausführung: 1996 - 1997

Nutzfläche: 475 m²

Bebaute Fläche: 330 m²

Umbauter Raum: 2.085 m³

AUSFÜHRENDE FIRMEN:

Generalunternehmer: Doubrava GmbH&CoKG, Industriestraße 17-21, 4800 Attnang-Puchheim

PUBLIKATIONEN

Ernst Giselbrecht: Architecture as Intelligent Hardware, 1999, ISBN 88-7838-072-5

Grenzkommandostation Klingenbach



0 1 2 3 4 5
QUERSCHNITT

GREKO KLINGENBACH
KLINGENBACH, BURGENLAND
ARCH. DI ERNST GISELBRECHT

Querschnitt

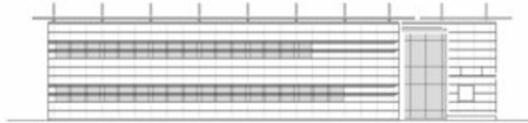
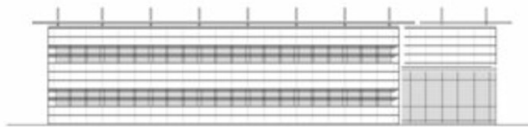

0 1 2 3 4 5
ANSICHT OST / WEST
(Fassadenlamellen offen)

GREKO KLINGENBACH
KLINGENBACH, BURGENLAND
ARCH. DI ERNST GISELBRECHT

Ansichten



0 1 2 3 4 5
ERDGESCHOSS

GREKO KLINGENBACH
KLINGENBACH, BURGENLAND
ARCH. DI ERNST GISELBRECHT

Grundriss EG

Grenzkommandostation Klingenbach



0 1 2 3 4 5
ANSICHT SUED / NORD

GREKO KLINGENBACH
KLINGENBACH, BURGENLAND
ARCH. DI ERNST GISELBRECHT

Ansichten



0 5 10 15 20 25
LAGEPLAN

GREKO KLINGENBACH
KLINGENBACH, BURGENLAND
ARCH. DI ERNST GISELBRECHT

Lageplan



0 1 2 3 4 5
OBERGESCHOSS

GREKO KLINGENBACH
KLINGENBACH, BURGENLAND
ARCH. DI ERNST GISELBRECHT

Grundriss OG