



© Paul Ott

Europazentrale Ertrag & Sicherheit

Mariatrosterstraße 231
8044 Graz, Österreich

ARCHITEKTUR
Pilzarchitektur

BAUHERRSCHAFT
Ertrag & Sicherheit

TRAGWERKSPLANUNG
Johann Birner

FERTIGSTELLUNG
2007

SAMMLUNG
HDA Haus der Architektur

PUBLIKATIONSdatum
30. Mai 2009



Das Bürogebäude der Europazentrale von Ertrag und Sicherheit (E&S) in unmittelbarer Nähe von Mariatrost reagiert mit zwei zueinander geschwungenen, ineinander verschobenen, zweigeschossigen, verglasten Baukörpern auf das vorhandene Grundstück an der stark befahrenen Mariatroster Straße. Durch das Versetzen der langgestreckten Bauteile entstehen an den beiden Enden Zonen, denen unterschiedliche Funktionen zukommen: Zur Straße hin wird der Eingang mittels Vorplatz und dem Bildstock in neuer Hülle inszeniert, auf der anderen Seite fungiert ein intimer Freibereich mit Biotop und japanischem Garten gleichzeitig als Übergang zum dahinter liegenden „Erzherzog Johann Haus“ aus der Mitte des 19. Jhs.

Alle Gebäudefunktionen gruppieren sich um die von den geschwungenen Flügeln gebildete zentrale, lichtdurchflutete Halle; die innere Organisation und Gestaltung des Hauses ermöglicht ein transparentes, modernes Arbeitsklima. Über dem Gebäude schwebt ein flügelartiges, weit auskragendes, schützendes Dach, vor der Fassade an der Mariatroster Straße sorgt eine gläserne Membran für optimale Klimabedingungen im Haus. (Text: Nach einem Text des Architekten)

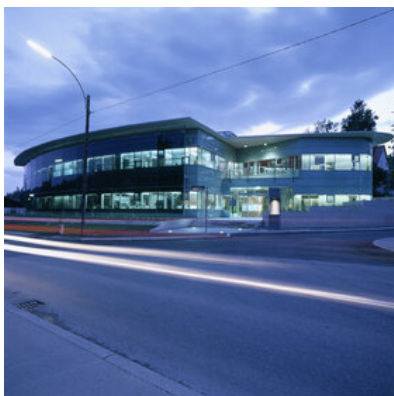

© Paul Ott

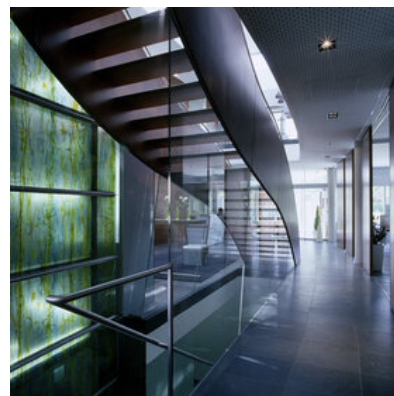

© Paul Ott



© Paul Ott

DATENBLATT

Architektur: Pilzarchitektur (Paul Michael Pilz)
Bauherrschaft: Ertrag & Sicherheit
Tragwerksplanung: Johann Birner
Haustechnik / Heizung, Lüftung, Sanitär: TB Ovszenik
Haustechnik / Elektro: Technisches Büro Theinschnack
Fotografie: Paul Ott

Funktion: Büro und Verwaltung

Wettbewerb: 2004
Planung: 2004
Ausführung: 2005 - 2007

Grundstücksfläche: 2.861 m²
Bruttogeschossfläche: 1.820 m²
Nutzfläche: 875 m²
Bebaute Fläche: 583 m²
Umbauter Raum: 3.925 m³

AUSFÜHRENDE FIRMEN:

Lieb-Bau-Weiz GesmbH & Co KG (Baufirma)
Holz Bau Weiz GesmbH & Co.KG (Dachkonstruktion)
Pachler Metalltechnik GmbH (Schlosser)
Ferro Glas Ges.m.b.H (Fassade)
Pecklar und Partner (Trockenbau)
Zach Parkett (Holzfussböden)
Provasnek (Natursteinarbeiten)
Feldbaumer und Heschl (Tischler)
Unisan (Haustechnik)
Hereschwerke (Elektro)
Kohlfürst (Gartenbau)

AUSZEICHNUNGEN

ZT- Award 2007

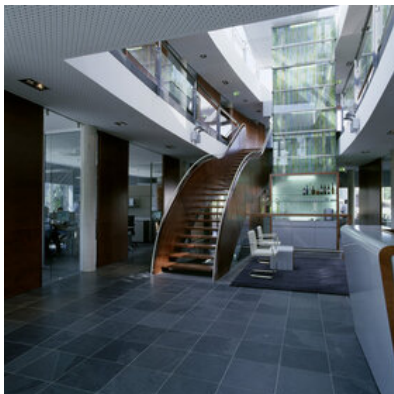

© Paul Ott

Europazentrale Ertrag & Sicherheit

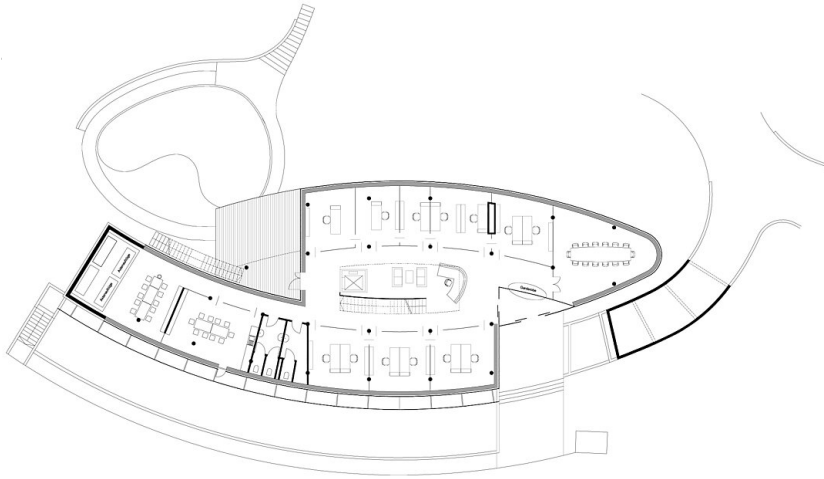

GRUNDRISS EG

Europazentrale Ertrag & Sicherheit pl01



GRUNDRISS OG

Europazentrale Ertrag & Sicherheit pl02

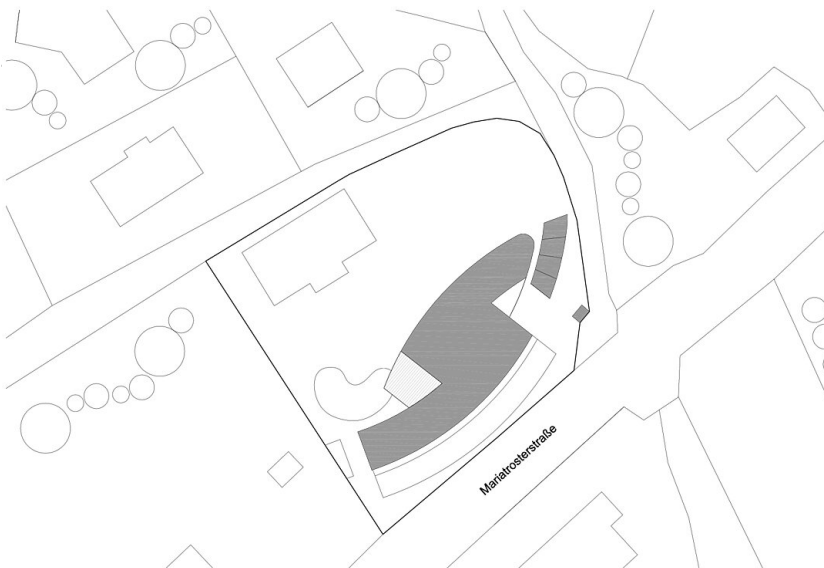

LAGEPLAN

Europazentrale Ertrag & Sicherheit pl03

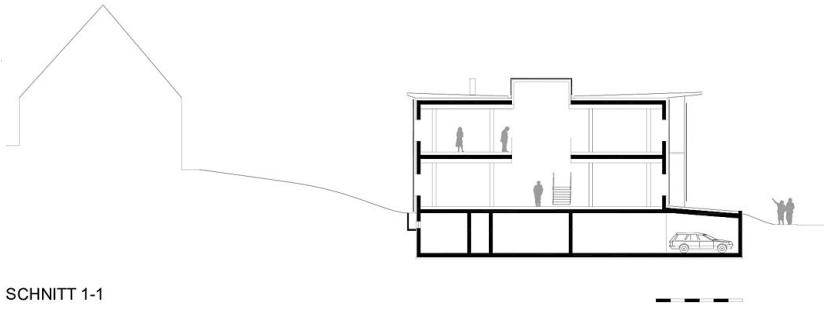

Europazentrale Ertrag & Sicherheit

Europazentrale Ertrag & Sicherheit pl04

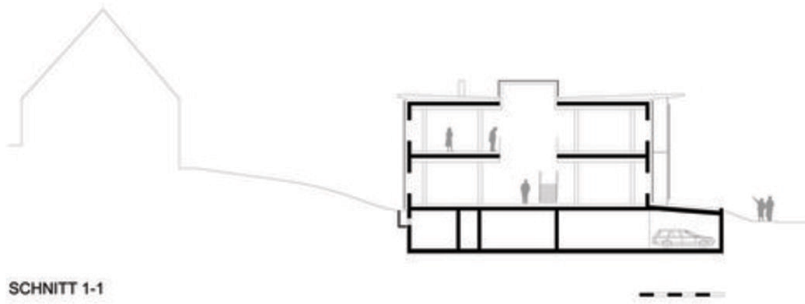

Schnitt

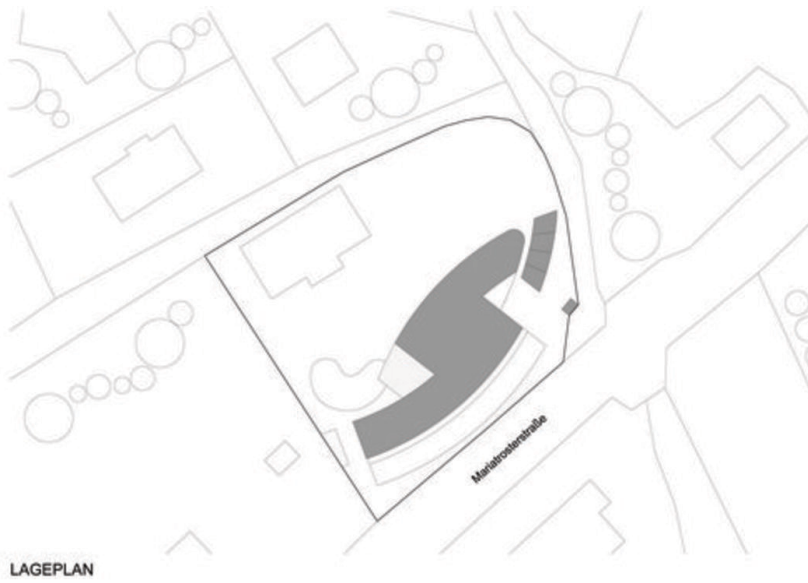

Lageplan

Europazentrale Ertrag & Sicherheit

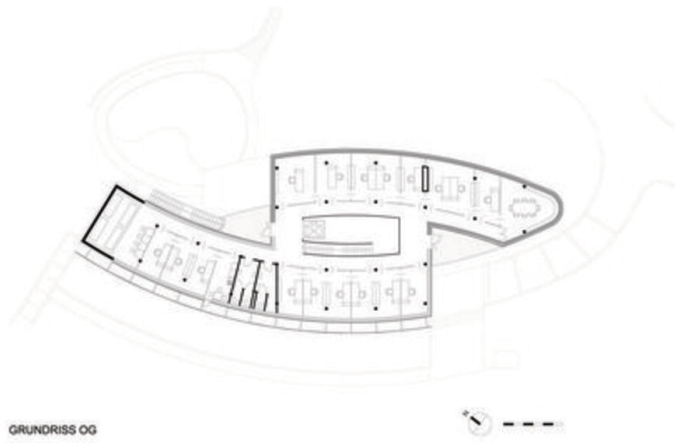

GRUNDRISS OG

Grundriss OG

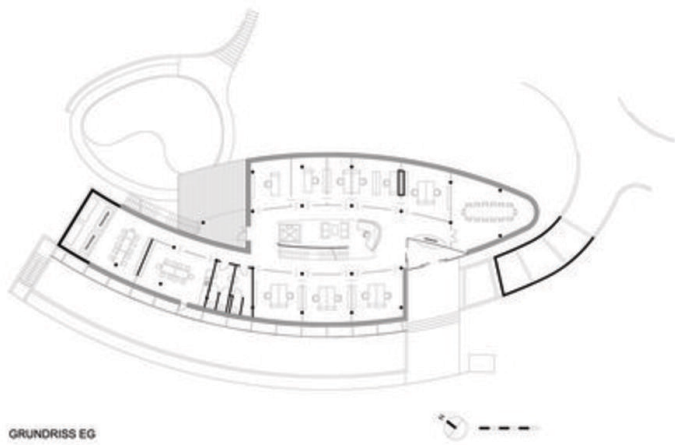

GRUNDRISS EG

Grundriss EG