



© Gisela Erlacher

Haus Svetina

Angerbichlweg 19
9546 Bad Kleinkirchheim, Österreich

ARCHITEKTUR
Ernst Roth

BAUHERRSCHAFT
Reinhold Svetina

TRAGWERKSPLANUNG
Reinhold Svetina

FERTIGSTELLUNG
1996

SAMMLUNG
Architektur Haus Kärnten

PUBLIKATIONSdatum
01. Oktober 2009



Reinhold Svetina, der Bauherr, ist bei vielen guten Bauten im Land als Statiker beteiligt. Sein Ferienhaus auf 1500 m Höhe meistert eine extreme Lage. Der Steilhang ist kaum gestört, der Bau steht parallel zu den Schichtenlinien, nur wenig Boden wurde abgetragen. Bergseitig musste einiges befestigt werden, der massive Unterbau war sehr aufwändig zu verankern, wurde aber streng minimiert. Der Holzbau darüber kragt zur Talseite aus und hat dort zusätzlich Holzstützen. Freiflächen ergänzen das Raumangebot: die Veranda beim Eingang, der südlich auskragende Balkon, die breite Südwest-Terrasse. Vom Bürgermeister strikt abgelehnt, war es der Ortsbildkommission und einem Landesrat zu danken, dass der später mehrfach prämierte Bau errichtet werden konnte. (Text: Otto Kapfinger)



© Gisela Erlacher

Haus Svetina

DATENBLATT

Architektur: Ernst Roth

Mitarbeit Architektur: Thomas Friessnegg

Bauherrschaft, Tragwerksplanung: Reinhold Svetina

Fotografie: Gisela Erlacher

Funktion: Sport, Freizeit und Erholung

Fertigstellung: 1996

PUBLIKATIONEN

Otto Kapfinger: Neue Architektur in Kärnten / Nova arhitektura na Koroskem, Hrsg. Architektur Haus Kärnten, Verlag Anton Pustet, Salzburg 2005.

AUSZEICHNUNGEN

Holzbaupreis des Landes Kärnten 1997

Kärntner Landesbaupreis 1997

Haus Svetina

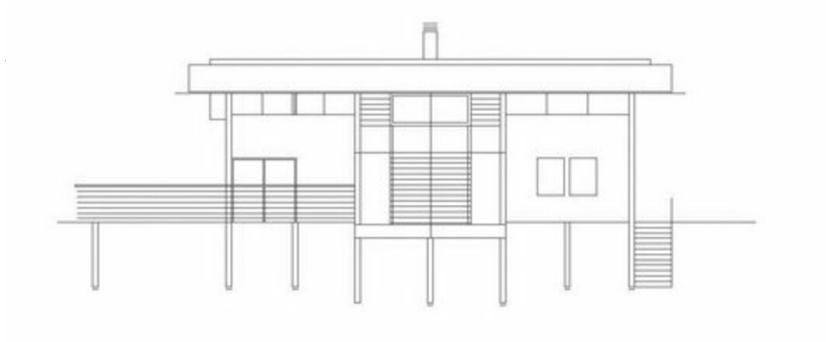

Ansicht Süd

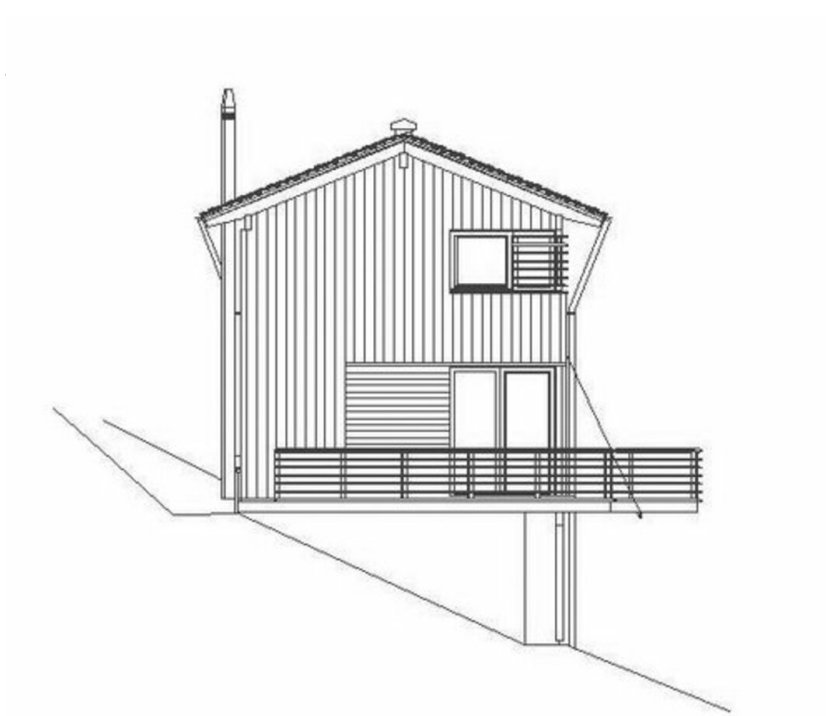

Ansicht West

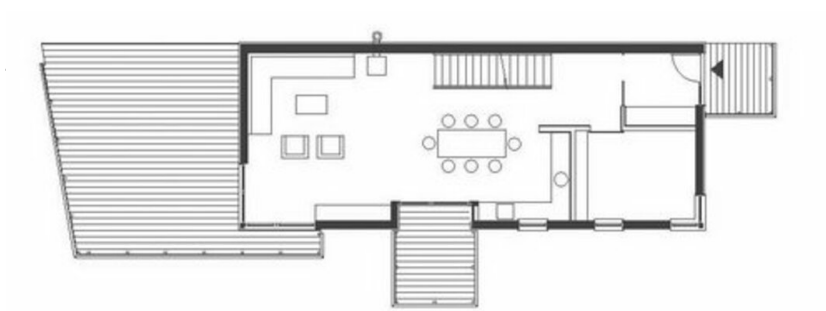

Grundriss