



© Gerald Liebming

## MP09 Headquarter der Michael Pachleitner Group

Liebenauer Tangente 4-6  
8041 Graz, Österreich

ARCHITEKTUR  
**GSarchitects**

BAUHERRSCHAFT  
**Michael Pachleitner**

TRAGWERKSPLANUNG  
**Wendl ZT-GmbH**  
**VATTER & Partner**

ÖRTLICHE BAUAUFSICHT  
**Baukoord DI Eigner GmbH**

FERTIGSTELLUNG  
**2010**

SAMMLUNG  
**HDA Haus der Architektur**

PUBLIKATIONSdatum  
**04. November 2010**



Das Projekt setzte sich 2006 in einem zweistufigen Wettbewerb unter insgesamt neun Architekturbüros durch. Der Anspruch des Bauherrn, sein Unternehmen kraftvoll, dynamisch, elegant und international zu positionieren, führte bei der Formulierung des Entwurfs zum Motiv des schwarzen Panthers.

Das Gebäude ruht zum Ausgleich der Geländeneiveaus auf einer Sockellandschaft aus Sichtbeton und Grünflächen. Mit seiner schwarzen Glasfassade nach Außen geschlossen, zeigt sich das Innere des schwarzen Panthers als luftiges urbanes Raumgefüge.

Der Bau ist zweiflügelig organisiert. Der viergeschoßige straßenseitige Bauteil beherbergt das Headquarter des Bauherrn, der fünfgeschoßige südliche Flügel dient der externen Vermietung von Büroflächen. An der Schnittstelle der beiden Bauteile sind im Erdgeschoß die Eingänge situiert. Hier öffnet sich das Gebäude zu einem mehrgeschoßigen Foyer - einem Atrium, das von einem Glasdach überspannt, Orientierung und Sichtverbindungen in allen Ebenen herstellt. Unter der Auskragung des straßenseitigen Gebäudeteils sind ein Restaurant und im sogenannten „Auge des Panthers“ - einer prägnanten Öffnung der Fassade zur Straße hin - der Flagshipstore des Bauherrn situiert.

Das lichtdurchflutete Innere des Gebäudes ist mit wenigen Farben und differenzierten Materialien gestaltet. Bis auf wenige serielle Stühle und Tische wurde die gesamte Einrichtung des Gebäudes von den Architekten entworfen. (Text: Karin Wallmüller nach einem Text der Architekten)



© Gerald Liebming



© Gerald Liebming

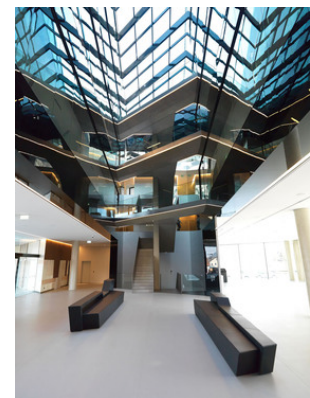

© Gerald Liebming

## MP09 Headquarter der Michael Pachleitner Group

### DATENBLATT

Architektur: GSarchitects (Danijela Gojic, Brigitte Spurej-Jammerneegg, Michael Gattermeyer)  
 Bauherrschaft: Michael Pachleitner  
 Tragwerksplanung: Wendl ZT-GmbH (Erwin Wendl, Robert Wendl), VATTER & Partner  
 örtliche Bauaufsicht: Baukoord DI Eigner GmbH  
 Bauphysik: rosenfelder & höfler  
 Haustechnik / HKLS: PMC  
 Haustechnik / Elektro: Ogrisek & Knopper  
 Brandschutz: Norbert Rabl ZT-GmbH  
 Fotografie: Gerald Liebming, Markus Kaiser

Funktion: Büro und Verwaltung

Wettbewerb: 2006  
 Planung: 2006 - 2010  
 Ausführung: 2008 - 2010

Grundstücksfläche: 10.940 m<sup>2</sup>  
 Bruttogeschossfläche: 17.054 m<sup>2</sup>  
 Nutzfläche: 14.438 m<sup>2</sup>  
 Baukosten: 27,0 Mio EUR

### PUBLIKATIONEN

Architektur Aktuell, Oris  
 In nextroom dokumentiert:  
 Best of Austria Architektur 2016\_17, Hrsg. Architekturzentrum Wien, Park Books, Zürich 2018.

### AUSZEICHNUNGEN

ZV-Bauherrenpreis 2010, Nominierung  
 GerambRose 2016, Preisträger

### WEITERE TEXTE

Jurytext GerambRose 2016, newroom, 14.09.2016

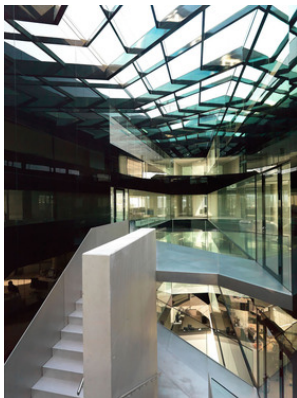

© Gerald Liebming



© Gerald Liebming

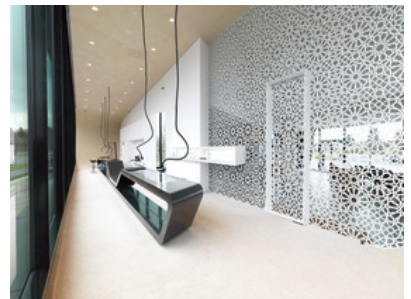

© Gerald Liebming

**MP09 Headquarter der Michael  
Pachleitner Group**

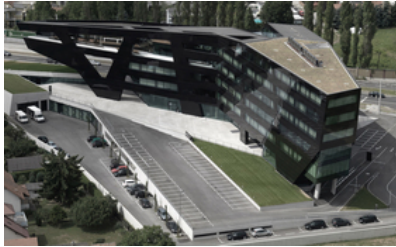

© Gerald Liebming



© Markus Kaiser

**MP09 Headquarter der Michael  
Pachleitner Group**

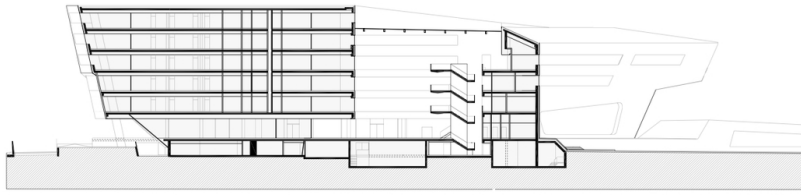

Schnitt 5

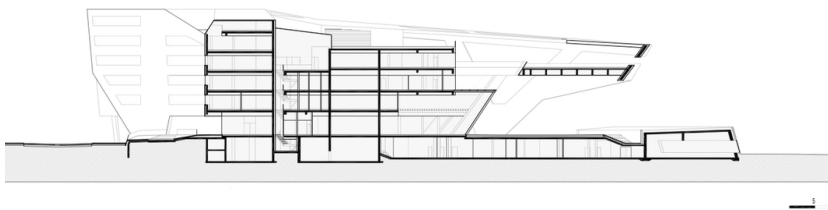

Schnitt 1

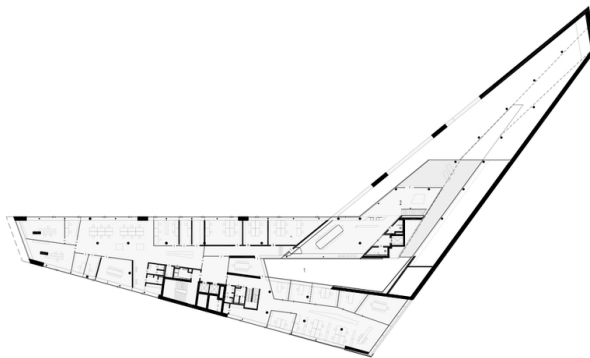

Grundriss OG3

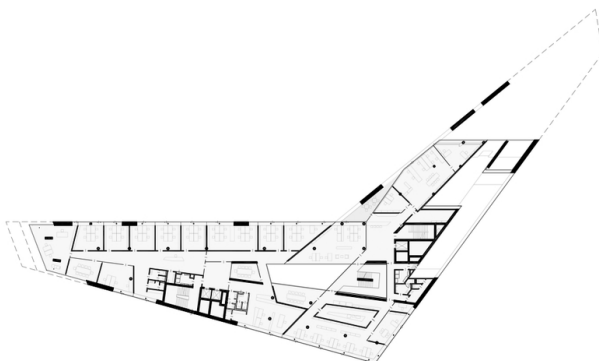

Grundriss OG1

**MP09 Headquarter der Michael  
Pachleitner Group**

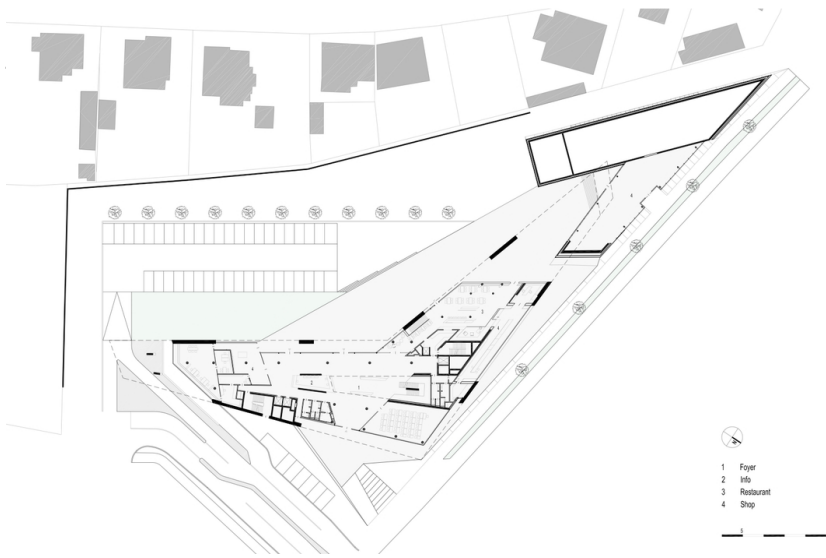

Grundriss EG

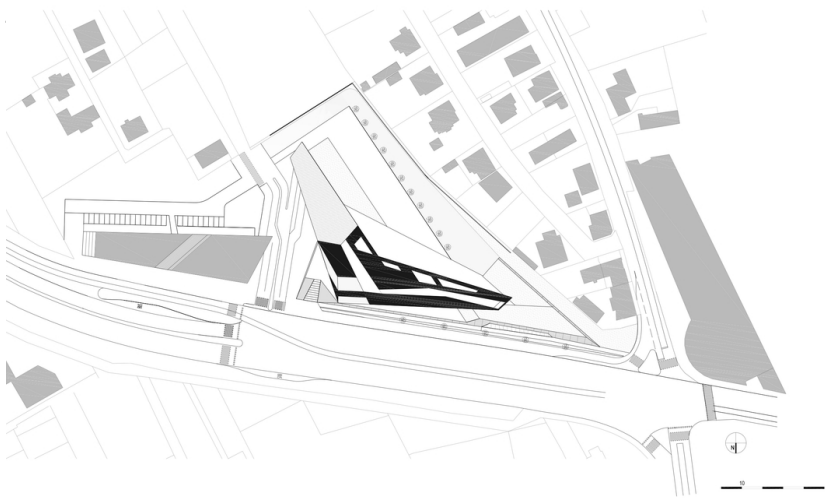

Lageplan