

© Horst Lechner

Wohnhaus und Büro Priesterhausgasse

Priesterhausgasse 18
Salzburg, Österreich

ARCHITEKTUR
Lechner & Lechner

FERTIGSTELLUNG
2010

SAMMLUNG
Initiative Architektur

PUBLIKATIONSDATUM
19. Januar 2011

Der herzerfrischende dreigeschossige Wohnturm, aufgesetzt auf eine ehemalige Werkstätte, die schon seit längerem als Büro der planenden Architektenehepaars diente, straft all jene Lügen, die behaupten in der Salzburger Altstadt sei kein Platz für zeitgemäßes Bauen. Horst und Christine Lechner verfolgten hartnäckig die Idee an diesen Ort, sich den Traum vom Leben in der Altstadt, mit Blick auf die Kuppel von Fischer von Erlachs Dreifaltigkeitskirche zu erfüllen. Das in Stahlbau ausgeführte Haus vereint idealtypisch die Funktionen Wohnen, Arbeit und Freizeit. Jedes Geschoß hat seine Bestimmung, die mit zunehmender Höhe umso privater ausfällt. Die geräumige Dachterrasse mit einem wunderbaren Rosengarten ist ein hortus concluses, den man hier inmitten der Altstadt nicht erwarten würde. Dass im Kellergeschoß neben der hauseigenen Kläranlage samt Trinkwasser-Rückgewinnung ein direkt belichtetes Schwimmbecken Platz findet, grenzt schon an ein Wunder. Das Haus verkörpert die Überzeugung , dass man als Bürger eine soziale Aufgabe erfüllt, sie leben diese Idee in, auf und mit der Gasse. (Text: Roman Höllbacher)



© Horst Lechner



© Horst Lechner



© Horst Lechner

Wohnhaus und Büro
Priesterhausgasse

DATENBLATT

Architektur: Lechner & Lechner (Horst Lechner, Christine Lechner)

Maßnahme: Erweiterung, Aufstockung
Funktion: Gemischte Nutzung

Fertigstellung: 2010

PUBLIKATIONEN

Otto Kapfinger, Roman Höllbacher, Norbert Mayr: Baukunst in Salzburg seit 1980 Ein Führer zu 600 sehenswerten Beispielen in Stadt und Land, Hrsg. Initiative Architektur, Müry Salzmann Verlag, Salzburg 2010.
Architekturpreis Land Salzburg 2010, Hrsg. Initiative Architektur, Initiative Architektur, Salzburg 2010.

AUSZEICHNUNGEN

Architekturpreis Land Salzburg 2010, Preisträger

WEITERE TEXTE

Wohnhaus und Büro Priesterhausgasse, newroom, 02.12.2010

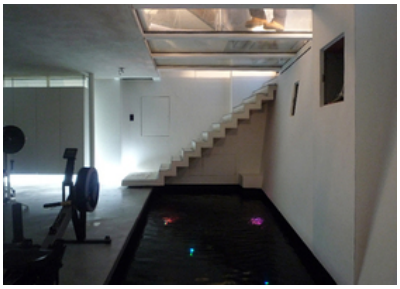

© Horst Lechner

Wohnhaus und Büro
Priesterhausgasse

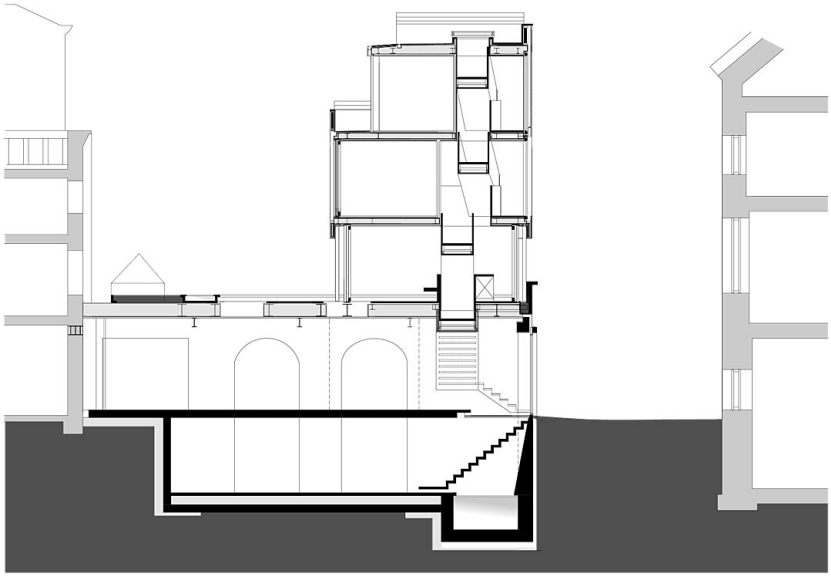

Wohnhaus und Büro Priesterhausgasse

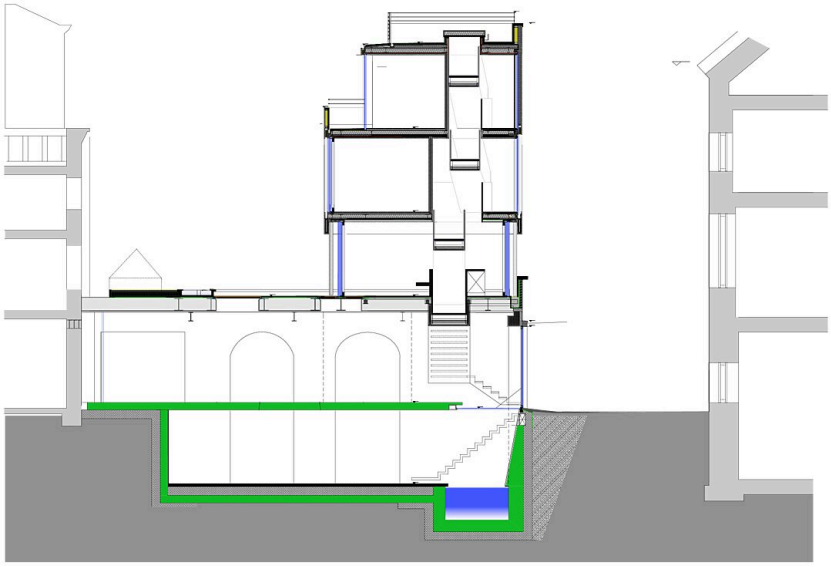

Schnitt