



© Paul Ott

Haus S.

Altschlaining
7461 Stadtschlaining, Österreich

ARCHITEKTUR

Gangoly & Kristiner

TRAGWERKSPLANUNG

Baumeister Schwartz, Oberwart

FERTIGSTELLUNG

1996

SAMMLUNG

ARCHITEKTUR RAUMBURGENLAND

PUBLIKATIONSdatum

24. Januar 2011



Das Grundstück, hoch über der Ortsstraße, reicht in der oberen Hälfte in Waldgebiet mit altem Baumbestand. Dementsprechend durfte nur eine deklarierte Zone bebaut werden. Darüber hinaus wurde das Gebäude zweigeteilt, um eine Gruppe jüngerer Bäume zu erhalten. Der ebenerdige Teil mit den Schlafräumen und der zweigeschossige, turmartige Wohnteil sind nur durch einen Glasgang verbunden, der auch als Eingangsbereich dient.

Die Nische zwischen den Baukörpern geht nach Süden und Westen in Terrassen und Pergolen über. So gibt es drinnen und draußen verschiedene, horizontal verbundene Bereiche, die je nach Wetter und Klima genutzt werden können. Auch in der Gestaltung kommt diese Elastizität zum Ausdruck, indem von innen nach außen vertikal und horizontal massive Bauteile in Stahl-Holzstrukturen bzw. Stahl-Glaskonstruktionen übergehen.

Das Haus ist am besten aus der Distanz zu sehen, vom Wanderweg W 50 am gegenüberliegenden Hang. Text: Otto Kapfinger



© Paul Ott



© Paul Ott

Haus S.

DATENBLATT

Architektur: Gangoly & Kristiner (Hans Gangoly, Irene Kristiner)

Tragwerksplanung: Baumeister Schwartz, Oberwart

Fotografie: Paul Ott

Funktion: Einfamilienhaus

Planung: 1995

Fertigstellung: 1996

Nutzfläche: 160 m²

NACHHALTIGKEIT

Materialwahl: Mischbau

Haus S.

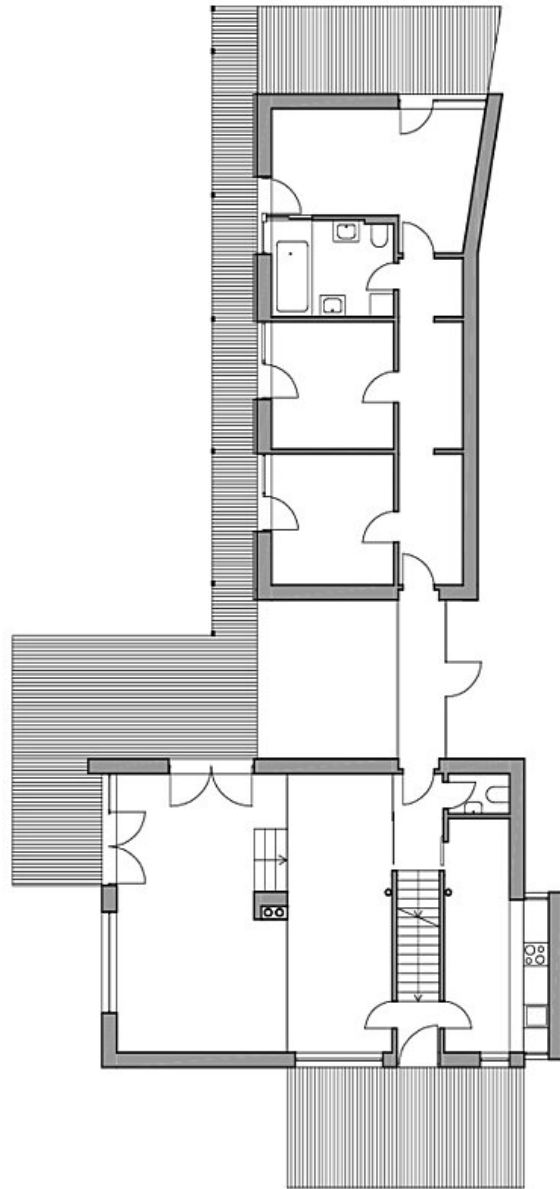

Grundriss Erdgeschoss

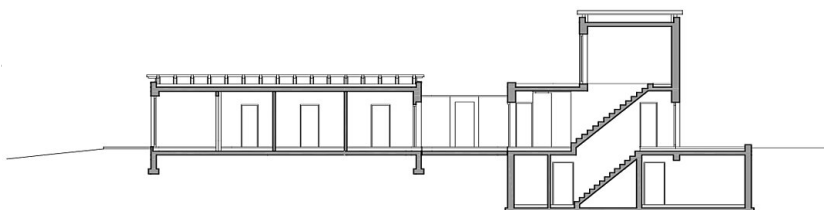

Schnitt