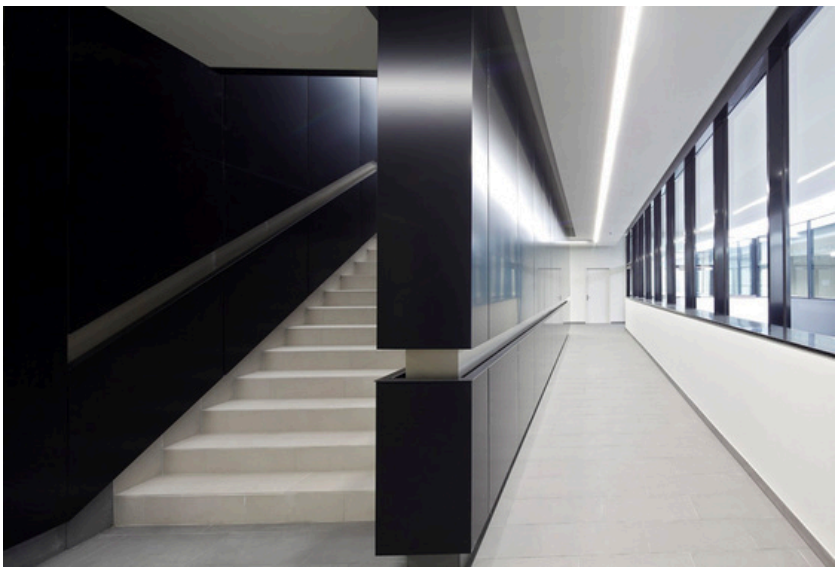

© Franz Ebner

Fußballakademie Stadion Klagenfurt (Innenraumgestaltung)

Siebenhügelstrasse 207
9020 Klagenfurt, Österreich

ARCHITEKTUR
RAUM +

BAUHERRSCHAFT
Sportpark Klagenfurt GmbH

öRTLICHE BAUAUFSICHT
Sportpark Klagenfurt GmbH

FERTIGSTELLUNG
2009

SAMMLUNG
Architektur Haus Kärnten

PUBLIKATIONSDATUM
21. September 2011

Die Fußballakademie ist als Teil des Sportparks Klagenfurt mit Stadion und Ballsportkompetenz-zentrum organisiert. Sie ist im Foyer mit dem Ballsportkompetenzzentrum verbunden und das Erdgeschoss ist als Bereich für sportnahe Nutzungen sowie ein Cafe vorgesehen. Im ersten Stock befinden sich der Schul- und Trainingstrakt mit Umkleiden. Das zweite Obergeschoß beherbergt im östlichen Teil das Internat und im westlichen Teil die Büros der Sportämter der Stadt Klagenfurt und des Landes Kärnten.
Das Konzept des Ausbaues wurde in Abstimmung mit dem Betreiber erarbeitet. Die Zimmer des Internates wurden zu Duplexeinheiten zusammengefasst: jeweils zwei Zimmer haben einen gemeinsamen Vorraum mit Koch- und Sitzgelegenheit, drei Zimmer wurden als Miniapartments ausgeführt. Besonders Augenmerk wurde auf große Abstellräume für die sportliche Ausrüstung der Bewohner gelegt. Als Materialien wurden Eichenholz natur, schwarzer Kautschuk, schwarz beschichtete ALU-Platten und, korrespondierend mit dem Sichtbeton, der teilweise an Wänden und Decken inszeniert wurde, wurde graues Feinsteinzeug verwendet. In den Sanitär- und Abstellräumen wurde als Farbe am Boden ein kräftiges Grün ausgeführt. Die Zimmer sind mit viel Holz wohnlich und funktionell ausgeführt. (Text: Architekten)

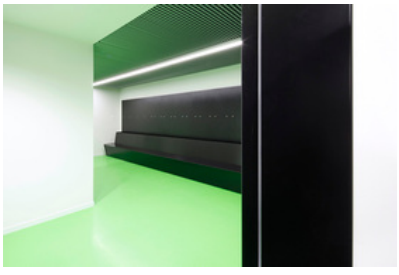

© Franz Ebner



© Franz Ebner

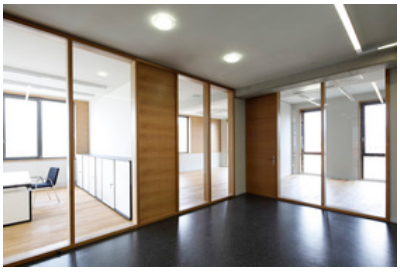

© Franz Ebner

Fußballakademie Stadion Klagenfurt (Innenraumgestaltung)

DATENBLATT

Architektur: RAUM + (Harald Fux, Christine Diethör)
Mitarbeit Architektur: Paul Karwowski
Bauherrschaft, örtliche Bauaufsicht: Sportpark Klagenfurt GmbH
Mitarbeit Bauherrschaft: GF Ing. Gert Unterkoefler
Mitarbeit ÖBA: GF Ing. Gert Unterkoefler
Haustechnik / HKLS: IB Schuster GmbH
Haustechnik / Elektro: Krülle Heinz
Fotografie: Franz Ebner

Maßnahme: Umbau
Funktion: Sport, Freizeit und Erholung

Ausführung: 2008 - 2009
Eröffnung: 2009
Änderung: 2010

Nutzfläche: 3.600 m²
Baukosten: 5,0 Mio EUR

RAUMPROGRAMM

Schule: 5 Klassenzimmer, Vortragssaal, Verwaltungsbereich
Internat: 20 Einheiten, 40 Betten
Trainingsbereich: 2 Naturrasenfelder, 1 Kunstrasenfeld
Indoor: Kraftkammer, Gymnastik, Umkleiden für Schüler, Trainer, Gastmannschaften und Schiedsrichter, Regenerationsbereich
Service: Wäscherei, Trockenraum, Lager
Vermietbare Flächen: 1.200 m²

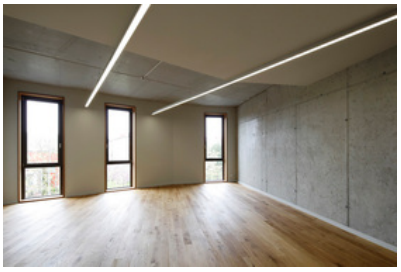
© Franz Ebner


© Franz Ebner

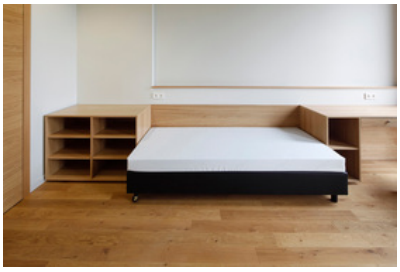
© Franz Ebner

Fußballakademie Stadion Klagenfurt (Innenraumgestaltung)

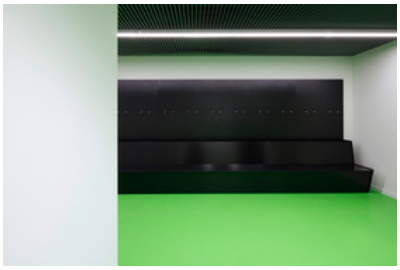

© Franz Ebner



© Franz Ebner



© Franz Ebner

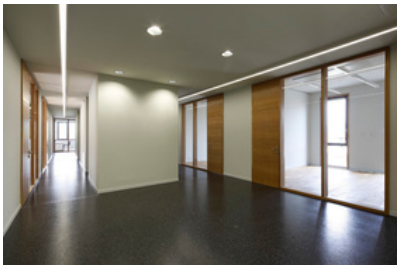

© Franz Ebner



© Franz Ebner