

© Patricia Weisskirchner

Weingut Studeny

Obermarkersdorf 174
2074 Obermarkersdorf, Österreich

ARCHITEKTUR
Oberstaller&Sammer Architekten

BAUHERRSCHAFT
Herbert Studeny

TRAGWERKSPLANUNG
Klaus Frager

FERTIGSTELLUNG
2011

SAMMLUNG
ORTE architekturnetzwerk niederösterreich

PUBLIKATIONSDATUM
19. September 2012

Zu linker Hand des bestehenden Wohnhauses von Herrn Studeny ist der Zubau einer Lager/-Manipulationshalle mit Büro, Verkostung und einem Pavillon entstanden. Das Objekt mit den Räumen Foyer, Sanitärzellen, Lager , Verkauf/Verkostung, Gang, Büro, Halle, Manipulation und Labor ist zur Gänze ein unterirdisches Bauwerk und mit einem Flachdach ausgestattet. Dem gesamten Untergeschoß zwischengelagert befindet sich ein sogenanntes Atrium. Lediglich der Pavillon für Weinerkostungen ist oberirdisch und als wärmegedämmte Holz-Riegel-Konstruktion sichtbar.
Ein Schüttkörper mit Erdreich und vorgesetzter, geneigter Stahlbetonwand wurde begrünt und dient als sanftes Übergangelement zwischen Wohnhaus/Bestand und dem Neubau.

Unterirdisches Bauwerk

Man betritt das unterirdische Gebäude über den Eingangsbereich/Haupteingang beim Vorplatz und gelangt dabei im Untergeschoß ins Foyer. Rechts befinden sich Sanitärräume. Im Anschluß ans Foyer kommt man in den Bereich für Verkauf/Verkostung. Die Sichtbetonwände wurden durch eine geschichtete Holzschalung gestaltet und sollen eine zeitgemäße Interpretation des gemauerten Vorkellers darstellen. Vom anschließenden Gang gelangt man einerseits zur linken in das Büro und in der Verlängerung dann über eine massive interne Stiege in den Pavillon. Dem ganzen zwischengelagert wurde ein Atrium als „begehbarer Innen/-Lichthof“ geplant. Die Arbeitsbereiche der Halle können entweder über den bereits beschriebenen Bereich für Verkostung/Verkauf betreten werden oder vom Vorplatz aus über ein Sektionaltor mit Schlupftür. Zwei neue Durchbrüche stellen eine Verbindung in den bestehenden alten Keller dar. Angedacht wurde eine eventuell spätere Erweiterung der unterirdischen Halle. Die Anlieferung der geernteten Weintrauben mittels Traktor und Anhänger erfolgt über eine asphaltierte Zufahrt nordöstlich (Rückseite) des Grundstücks bis hin zu einer ca. 2,00 m tiefen Grube, von wo aus die Trauben über eine Ablademulde zum Rebler und danach zur Presse in die Halle befördert werden.

Oberirdisches Bauwerk



© Patricia Weisskirchner



© Patricia Weisskirchner



© Patricia Weisskirchner

Weingut Studeny

Mit Hilfe einer internen Stiege gelangt man vom Untergeschoß in den Pavillon, der zur Weinverkostung dienen soll. Es handelt sich dabei um eine wärmegedämmte Holz-Riegel-Konstruktion mit Glaselementen und extensiv-begrüntem Dach. Die parallel zur Landesstraße verlaufende Gebäudefront wurde durch eine geschichtete und hinterleuchtete Holzfassade gestaltet. Über den Grünbereich kann man aber auch extern von je zwei gegenüberliegenden Seiten den Pavillon betreten und gelangt somit gleich direkt in den Verkostungsbereich.
Die Gründächer sollen eine bespielbare Außenfläche sein und dienen als fließender Übergang in die bestehende Landschaft des Weinviertels.
(Text: nach Architekt)

DATENBLATT

Architektur: Oberstaller&Sammer Architekten (Christophe Oberstaller, Andreas Sammer)
Bauherrschaft: Herbert Studeny
Tragwerksplanung: Klaus Frager
Mitarbeit Tragwerksplanung: Christoph Topf
Fotografie: Patricia Weisskirchner

Maßnahme: Neubau
Funktion: Industrie und Gewerbe

Planung: 2009 - 2010
Ausführung: 2010 - 2011

Nutzfläche: 320 m²
Baukosten: 700.000,- EUR


© Patricia Weisskirchner


© Oberstaller&Sammer Architekten


© Oberstaller&Sammer Architekten

Weingut Studeny



© Oberstaller&Sammer Architekten



© Oberstaller&Sammer Architekten

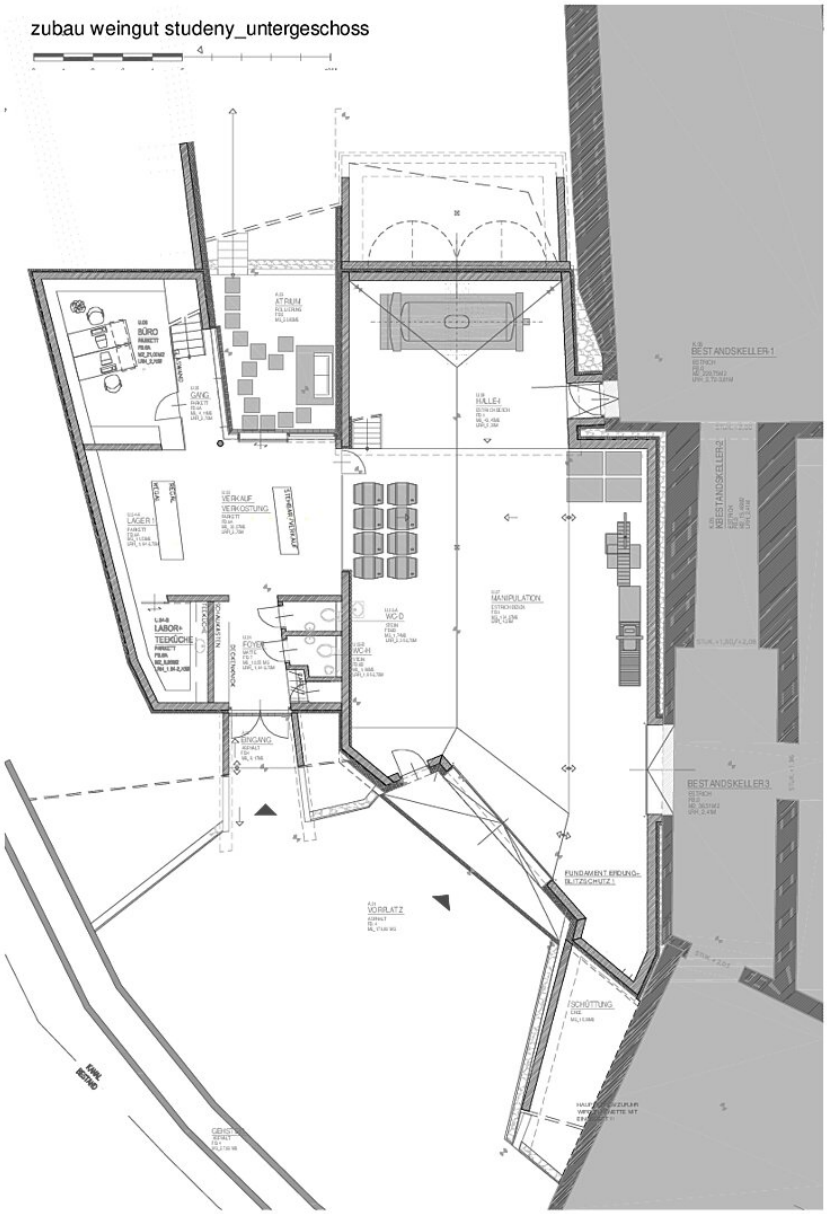

Weingut Studeny

Weingut Studeny Untergschoß

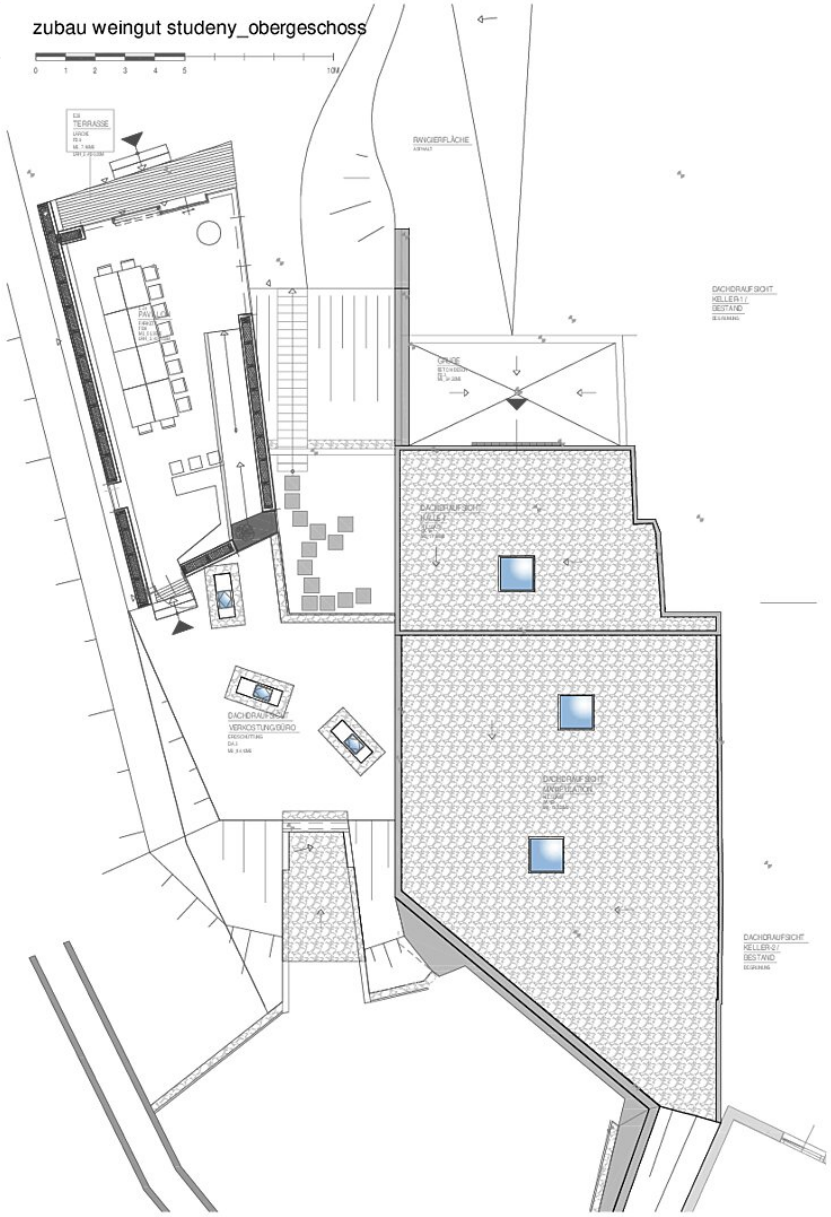

Weingut Studeny

Weingut Studeny Obergeschoß

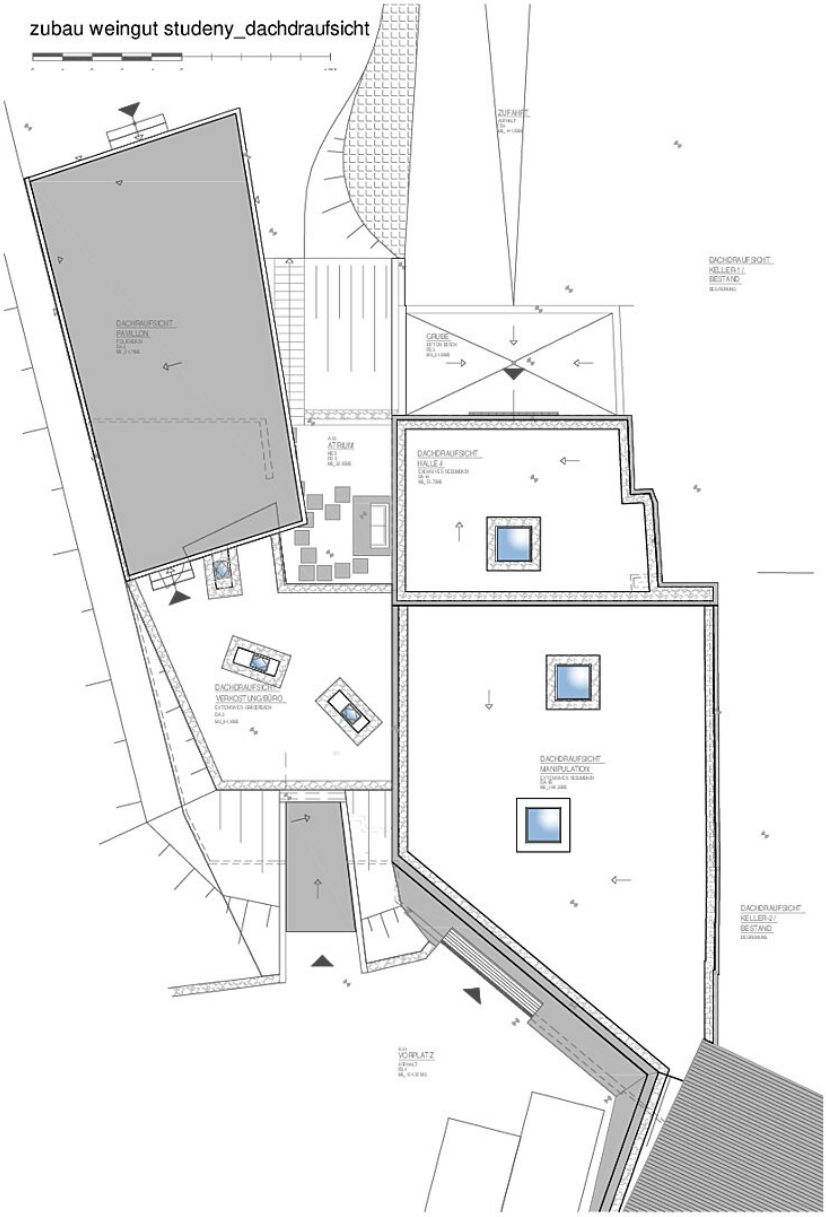

Weingut Studeny

Weingut Studeny Dachdraufsicht

zubau weingut studeny_querschnitt

Weingut Studeny

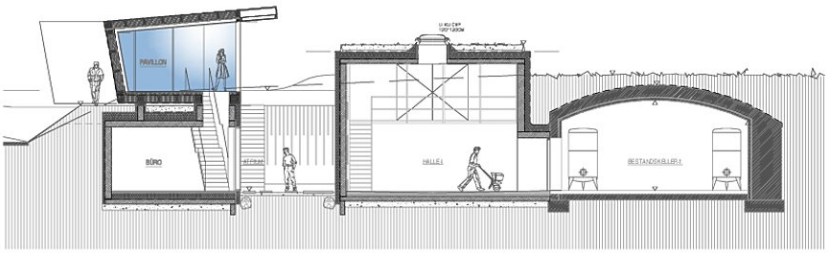

zubau weingut studeny_längsschnitt

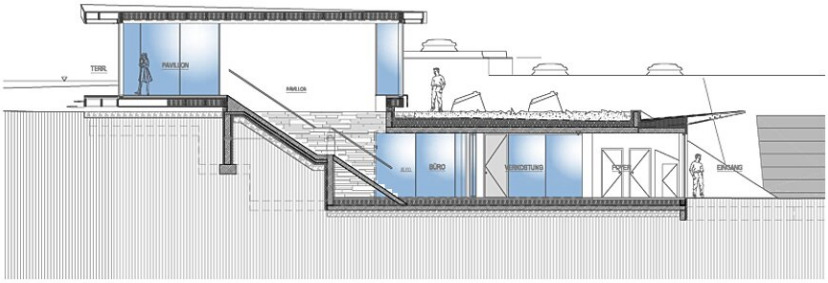

Weingut Studeny Schnitte

zubau weingut studeny_querschnitt

Weingut Studeny

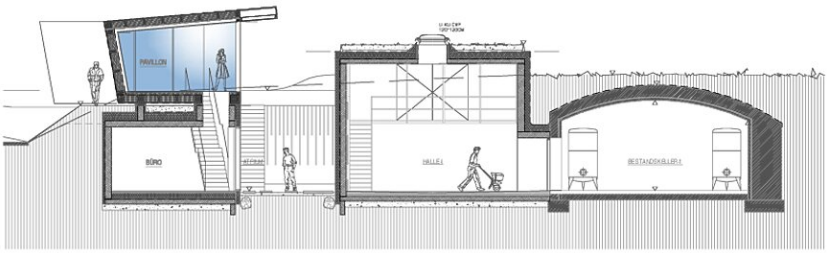

zubau weingut studeny_längsschnitt

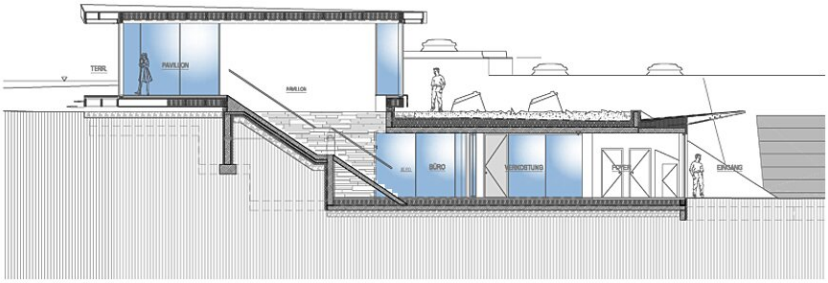

Schnitte