



© Bruno Klomfar

Betreuungs- und Gesundheitszentrum Schützengarten

Schützengartenstraße 8
6890 Lustenau, Österreich

ARCHITEKTUR
Christian Lenz

BAUHERRSCHAFT
Gemeinde Lustenau

LANDSCHAFTSARCHITEKTUR
Barbara Bacher

FERTIGSTELLUNG
2011

SAMMLUNG
next.land

PUBLIKATIONSdatum
21. März 2017



Der Hof des Betreuungs- und Gesundheitszentrums wird in erster Linie von pflegebedürftigen Bewohner:innen genutzt, viele von ihnen an Demenz erkrankt. Im Zentrum der Planung stand daher der Garten in seiner therapeutischen Wirkung auf den Menschen – der Garten als Mittel der Therapie, als Mittel der Erinnerung, der Freude.

Die inselartige Auflösung der Grünflächen folgt Gehlinien, die besonders auf die Bedürfnisse der Demenzkranken abgestimmt sind. Als Kontrast zur weichen Grundrissgestaltung wurden lineare Pflanzenbänder und architektonische Einbauelemente eingefügt. Die Bepflanzung der Flächen erzeugt unterschiedliche Charaktere und bietet so jahreszeitliche Abwechslung. Beleuchtungslinien folgen wie Bänder den Inseln und zaubern so nachts und im Winter ein bildhaftes Licht im Hof. (Text: Barbara Bacher)



© Bruno Klomfar



© Bruno Klomfar



© Bruno Klomfar

**Betreuungs- und Gesundheitszentrum
Schützengarten**

DATENBLATT

Landschaftsarchitektur: Barbara Bacher

Architektur: Christian Lenz

Bauherrschaft: Gemeinde Lustenau

Bauphysik: Bernhard Weithas

Elektrotechnik, Lichtplanung: Andreas Hecht

Fotografie: Bruno Klomfar

Funktion: Gesundheit und Soziales

Fertigstellung: 2011

Bebaute Fläche: 4.300 m²



© Bruno Klomfar

**Betreuungs- und Gesundheitszentrum
Schützengarten**

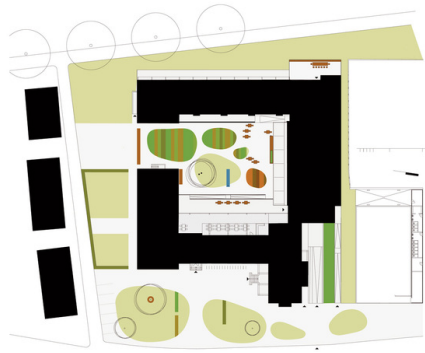

Freiraum