

© David Schreyer

BG und BORG St. Johann in Tirol

Neubauweg 7
6380 St. Johann in Tirol, Österreich

ARCHITEKTUR
parc architekten

BAUHERRSCHAFT
BIG

TRAGWERKSPLANUNG
Christian Schaur

FERTIGSTELLUNG
2014

SAMMLUNG
aut. architektur und tirol

PUBLIKATIONSDATUM
18. April 2017

Umbau und Erweiterung

Nachdem das bestehende Schulgebäude des Bundesgymnasiums und Bundesoberstufenrealgymnasiums St. Johann in Tirol nicht mehr genug Platz für die rund 800 Schüler:innen bot – Klassen mussten zum Teil in Containern untergebracht bzw. in die Volksschule ausgelagert werden – war eine Erweiterung unumgänglich. Neben acht zusätzlichen Stammklassen sollte auch Raum für die Nachmittagsbetreuung, für administrative Zwecke und für musische Unterrichtsfächer (Werken, Zeichnen, Musik ...) geschaffen werden.

Das aus dem von der BIG ausgelobten Wettbewerb hervorgegangene Siegerprojekt macht die Sondernutzungen zum inhaltlich zentralen Thema der Aufgabenstellung. Damit wurde die Chance genutzt, nicht nur den reinen Flächenbedarf zu decken, sondern die Schule um ein inhaltlich und architektonisch attraktives neues Zentrum zu erweitern.

Nachmittagsbetreuung, Bibliothek sowie die Räume für EDV, Werken, bildnerische Erziehung und Werken sind in einem neuen Bauteil untergebracht, der vor der 3-fach Turnhalle positioniert wurde und mit einem verglasten Gang mit dem Hauptgebäude verbunden ist. Dieser Neubau orientiert sich in seiner Materialität am Bestandsgebäude, hebt sich in seiner Formensprache jedoch dezidiert davon ab. Abgeleitet vom Inhalt – der „musischen“ Nutzung – entstand ein Bauteil mit zueinander verschobenen Geschossen, einer geknickten Fassade und vorgelagerten Terrassen. Die Erschließung erfolgt über einen von oben belichteten Gang entlang der Turnhallenwand, der durch die Vor- und Rücksprünge der Klassenwände räumlich in Spannung versetzt wird. Mit der Verwendung von einfachen und robusten Materialien wird der Werkstattcharakter des Gebäudes unterstrichen.

Die neuen Stammklassen sind in einer eingeschossigen Überbauung der kleinen



© David Schreyer



© David Schreyer



© David Schreyer

Turnhalle untergebracht, der Verwaltungsbereich wurde durch einen nach Süden angelagerten Mehrzweckraum sinnvoll räumlich ergänzt. (Text: Claudia Wedekind)

DATENBLATT

Architektur: parc architekten (Michael Fuchs, Barbara Poberschnigg)
Mitarbeit Architektur: Jakob Achrainer, Christian Hammerl, Andreas Kuen
Bauherrschaft: BIG
Tragwerksplanung: Christian Schaur
Fotografie: David Schreyer

ÖBA: AIS Bau- und Projektmanagement GmbH

Maßnahme: Umbau, Erweiterung
Funktion: Bildung

Wettbewerb: 2010
Planung: 2012 - 2013
Ausführung: 2013 - 2014

Grundstücksfläche: 11.640 m²
Bruttogeschossfläche: 2.555 m²
Umbauter Raum: 7.600 m³



© David Schreyer



© David Schreyer

BG und BORG St. Johann in Tirol

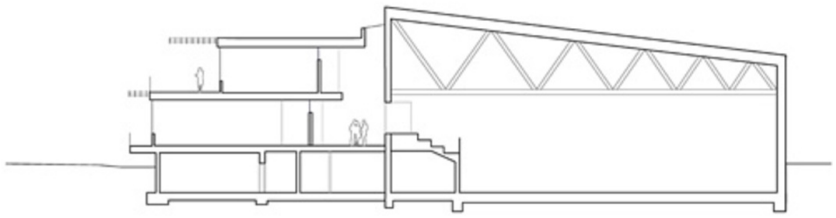

Schnitt

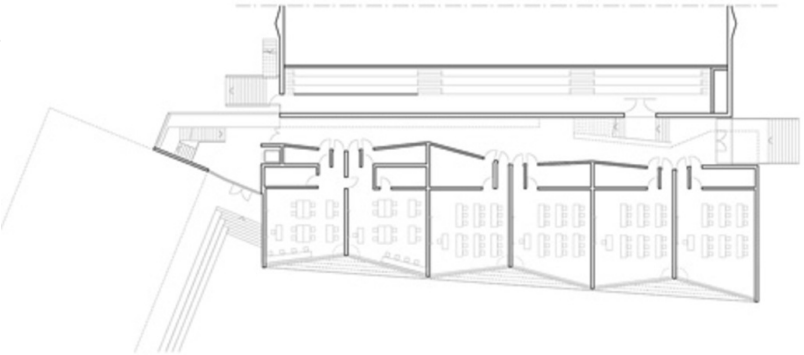

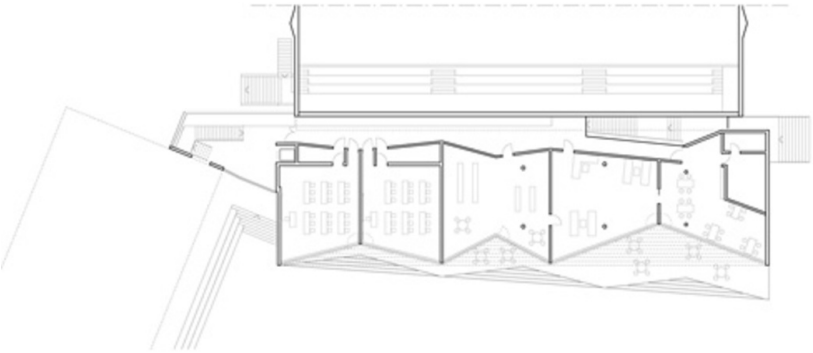

Grundriss