



© Darko Todorovic

## Reihenhaus LG

Vorachstraße 51a  
6890 Lustenau, Österreich

ARCHITEKTUR

**Architekturwerkstatt Dworzak - Grabher**

BAUHERRSCHAFT

**Errichtergemeinschaft Lingg-Grabher**

TRAGWERKSPLANUNG

**gbd ZT GmbH**

FERTIGSTELLUNG

**2015**

SAMMLUNG

**Vorarlberger Architektur Institut**

PUBLIKATIONSDATUM

**19. Juli 2017**



### Vorarlberger Holzbaupreis 2017 | Mehrfamilienhaus

Architektur muss nicht in die Sterilität und Künstlichkeit eines Möbelhauses münden. Sie kann von der Eleganz, der Klugheit und der Lebendigkeit dieses Hauses sein – innen wie außen; voll von solch heiterem Ernst und frei von jeglicher Dogmatik. Man kann es nicht oft genug sagen: Nichts spricht gegen ein Einfamilienhaus, alles gegen sein Freistehen. Nur das isoliert stehende Einfamilienhaus ist die Quelle von Zersiedlung und sozialer Vereinzelung. Vor der »Erfindung« des Einfamilienhauses heutiger Art haben drei Generationen ganz selbstverständlich unter einem Dach gewohnt. Mit diesem Haus kehrt diese Lebensform zurück. Und diese Rückkehr erfolgt in einem angemessenen Respekt vor den legitimen Ansprüchen individueller Privatheit und den heutigen Wohnbedürfnissen. (Text: Vorarlberger Holzbaupreis 2017 - Begründung der Jury)



© Darko Todorovic



© Darko Todorovic

**Reihenhaus LG**

## DATENBLATT

Architektur: Architekturwerkstatt Dworzak - Grabher (Hugo Dworzak, Stephan Grabher)

Bauherrschaft: Errichtergemeinschaft Lingg-Grabher

Tragwerksplanung: gbd ZT GmbH (Rigobert Diem, Eugen Schuler, Heinz Pfefferkorn, Sigurd Flora, Markus Beck)

Bauphysik: Bernhard Weithas

Fotografie: Darko Todorovic

Geotechnik: BGG Consult, Dr. Peter Waibel;

Funktion: Wohnbauten

Planung: 12/2013 - 12/2015

Ausführung: 02/2015 - 12/2015

Nutzfläche: 348 m<sup>2</sup>

## NACHHALTIGKEIT

Heizwärmebedarf: 27,0 kWh/m<sup>2</sup>a (Energieausweis)

Materialwahl: Holzbau, Ziegelbau, Mischbau

## AUSFÜHRENDE FIRMEN:

Holzbau: Gebr. Keckeis, Lustenau; Baumeister: Mangold, Hörbranz; Fenster: i+R Fensterbau, Lauterach; Dachdecker: „Dachi“ Stefan Hämmerle, Lustenau; Spengler: Tectum, Hohenems; Schiebeläden: Blank (Martin), Lustenau; Installateur: Strele (Karl-Heinz), Dornbirn; Elektriker: Stroj, Lustenau; Estrich: Ebner, Lustenau; Verputz: Markus Steurer, Höchst; Schlosser: Neuko, Lustenau; Tischler: Lenz-Nenning, Dornbirn | Oskar Beer, Au; Ofen: Matthias Bösch, Lustenau; Fliesenleger: sTile, Dornbirn; Sonnenschutz: Berthold (Markus), Rankweil; Holzböden: Ludovikus, Lustenau; Gründung und Tiefenbohrung: Nägele, Röthis;

## PUBLIKATIONEN

Leben & Wohnen, Vorarlberger Nachrichten, 19.11.2016 (Verena Konrad: Unter einem Dach)

In nextroom dokumentiert:

Best of Austria Architektur 2016\_17, Hrsg. Architekturzentrum Wien, Park Books,

**Reihenhaus LG**

Zürich 2018.

AUSZEICHNUNGEN

Vorarlberger Holzbaupreis 2017, Preisträger

Reihenhaus LG

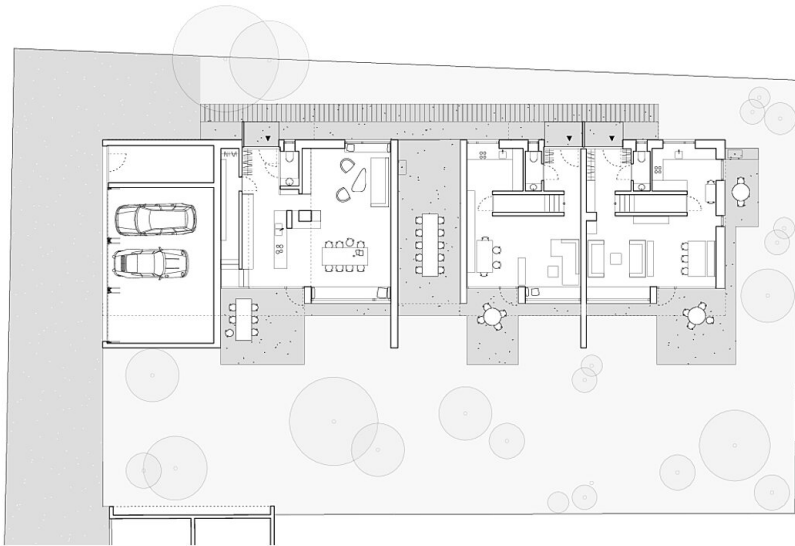

Grundriss EG

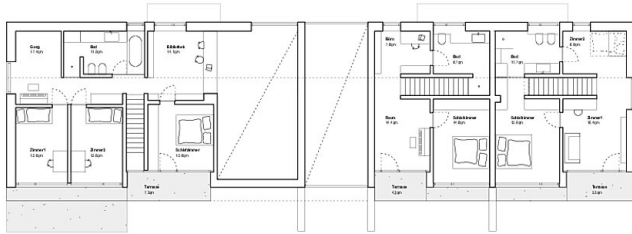

Grundriss OG

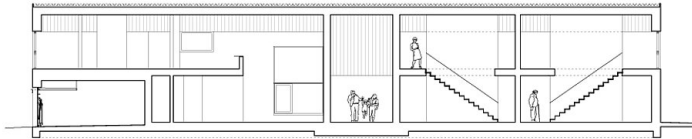

Schnitt