



© Adolf Bereuter

Wohnhaus W

6870 Bezau, Österreich

ARCHITEKTUR

Cukrowicz Nachbaur Architekten

Jürgen Haller

SAMMLUNG

Vorarlberger Architektur Institut

PUBLIKATIONSdatum

15. Juli 2017



Vorarlberger Holzbaupreis 2017 | Einfamilienhaus

Dieses sorgfältig platzierte Einfamilienhaus integriert sich wie selbstverständlich in den näheren Kontext. Es nimmt mit dem Volumen, der Dachneigung und der leicht strukturierten Fassade traditionelle Bauformen auf und setzt diese subtil auf neue Weise um. Diese Feinfühligkeit ist sowohl in der Anordnung der Grundrisse als auch in der Ausführung der Materialisierung und der Details ausgesprochen spürbar. So ist zum Beispiel das maßgenaue Bücherregal im Wohnzimmer mit genauso viel Hingabe wie der Übergang von der Fassade zum Sockel oder der Rückversatz der Eingangsnische ausgeführt. Abgerundet wird diese Liebe zum Detail durch die kontrastbildenden Keramikplatten in der Küche oder dem präzise platzierten Sichtschutz auf der großzügigen Laube im Obergeschoss. (Text: Vorarlberger Holzbaupreis 2017 - Begründung der Jury)



© Adolf Bereuter



© Adolf Bereuter

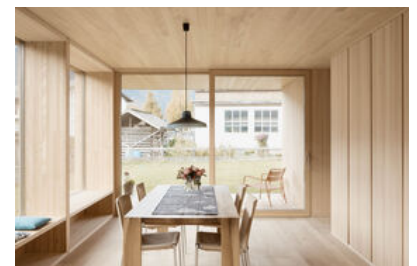

© Adolf Bereuter

Wohnhaus W

DATENBLATT

Architektur: Cukrowicz Nachbaur Architekten (Andreas Cukrowicz, Anton Nachbaur-Sturm), Jürgen Haller
Fotografie: Adolf Bereuter

Funktion: Einfamilienhaus

Planung: 2016

Nutzfläche: 311 m²

NACHHALTIGKEIT

Heizwärmebedarf: 39,0 kWh/m²a (Energieausweis)

Energiesysteme: Wärmepumpe, Geothermie

Materialwahl: Holzbau

AUSFÜHRENDE FIRMEN:

Kaspar Greber Holz- und Wohnbau, Bezau; Tischlerei Claus Schwarzmann, Schoppernau;

PUBLIKATIONEN

Best of Austria Architektur 2016_17, Hrsg. Architekturzentrum Wien, Park Books, Zürich 2018.

AUSZEICHNUNGEN

Vorarlberger Holzbaupreis 2017, Preisträger

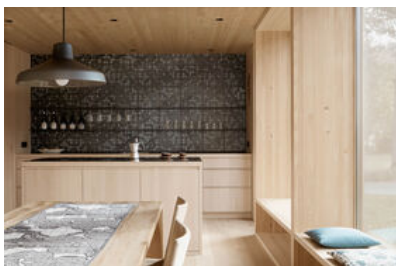

© Adolf Bereuter

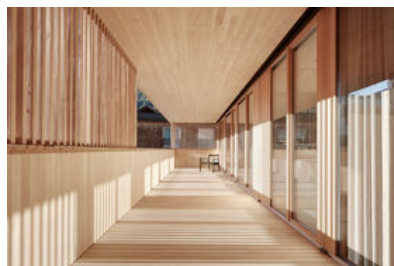

© Adolf Bereuter



Wohnhaus W

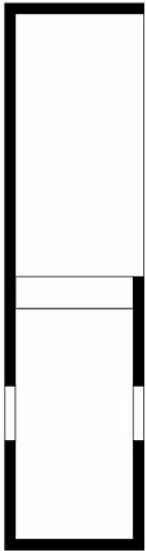

Grundriss EG

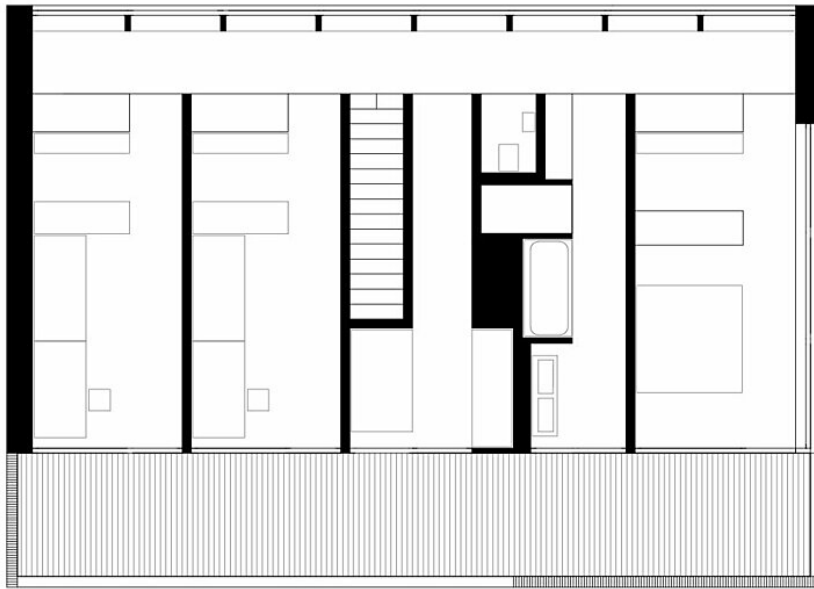

Wohnhaus W



Grundriss OG

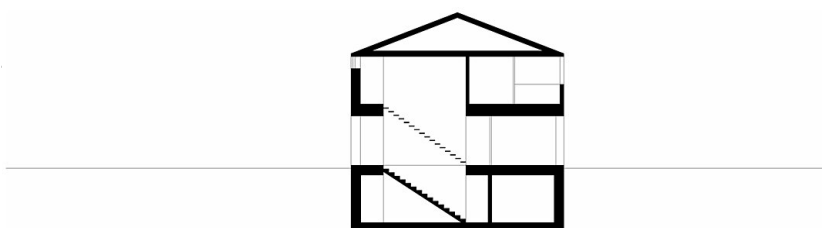

Schnitt