



© HBP Stmk/G. Ott

Wohnhaus L

Sonnenfeld

8542 St. Peter im Sulmtal, Österreich

ARCHITEKTUR
projektCC

TRAGWERKSPLANUNG
JR Consult

FERTIGSTELLUNG
2015

SAMMLUNG
newroom

PUBLIKATIONSdatum
30. Oktober 2019



Preisträger Holzbaupreis Steiermark 2019

Inmitten landwirtschaftlich genutzter Flächen liegt das Einfamilienhaus. Der erste Eindruck von der Ferne lässt die Frage auftauchen, ob das angenehm in die Landschaft eingebettete Haus mit seiner niedrigen, flachen Bauweise nicht ein Haus für landwirtschaftliche Nutzung ist. Kommt man näher, entdeckt man erst die differenzierte Feingliedrigkeit des Objektes. Die Eingangstür, eigentlich ein Drehtor, eröffnet eine Wohnwelt, in der eine transparente fein gegliederte Konstruktion aus Holz, die Rundumausblicke in die Landschaft freigibt.

Sensibel ist der Umgang mit Holz als Baustoff, als innenarchitektonisches Element wie der Deckenuntersicht aus Weißtanne und den Tischlermöbeln aus lokalem Eichenholz. Die zurückhaltende Ausführung der Bauweise mit nur zwei Stahlrahmen zur Unterspannung zeigt keine klobigen Details, zeigt spürbare Leichtigkeit.

Die Freiheit des Architekten in seinen Ideen hat in der Ausführung der Holz-Handwerker den richtigen Mitspieler gefunden, sodass ein gelungener Holzbau entstanden ist. (Jurytext Holzbaupreis Steiermark 2019)

Wohnhaus L

DATENBLATT

Architektur: projektCC (Harald Kloiber, Christian Tabernig)

Tragwerksplanung: JR Consult (Johann Riebenbauer)

Bauphysik: VATTER & Partner (Michael Vatter, Herbert Lesitschnig, Markus Kozak)

Fotografie: Paul Ott

Maßnahme: Erweiterung

Funktion: Einfamilienhaus

Planung: 2013 - 2015

Ausführung: 2014 - 2015

Grundstücksfläche: 1.575 m²

Bebaute Fläche: 440 m²

NACHHALTIGKEIT

Heizwärmebedarf: 50,0 kWh/m²a (Energieausweis)

Endenergiebedarf: 35,7 kWh/m²a (Energieausweis)

Energiesysteme: Geothermie

Materialwahl: Holzbau

AUSFÜHRENDE FIRMEN:

Baumeister, Zimmerer: Bau & Holz Posch GmbH, Eibiswald

Dachdecker: STG GmbH, Eibiswald

Alufenster: Metallbau Melcher GmbH, St. Ruprecht

Innenputz: Bergmann Maschinenputz GmbH, St. Florian

Elektro: MS-Elektrotechnik, Sankt Martin im Sulmtal

HKLS: Jauk GmbH, St. Martin im Sulmtal

Holzboden: Firma Heinz Walzl, Gleinstätten

Tischlerarbeiten: Tischlerei Galli, St. Peter

Kachelöfen: Wallner Öfen und Fliesen, Graz

PUBLIKATIONEN

2016 architektur.aktuell 3/16 - Splendid Isolation #10

AUSZEICHNUNGEN

Wohnhaus L

Holzbaupreis Steiermark 2019, Preisträger

WEITERE TEXTE

Wohnhaus L, newroom, 08.07.2018

Wohnhaus L



Lageplan

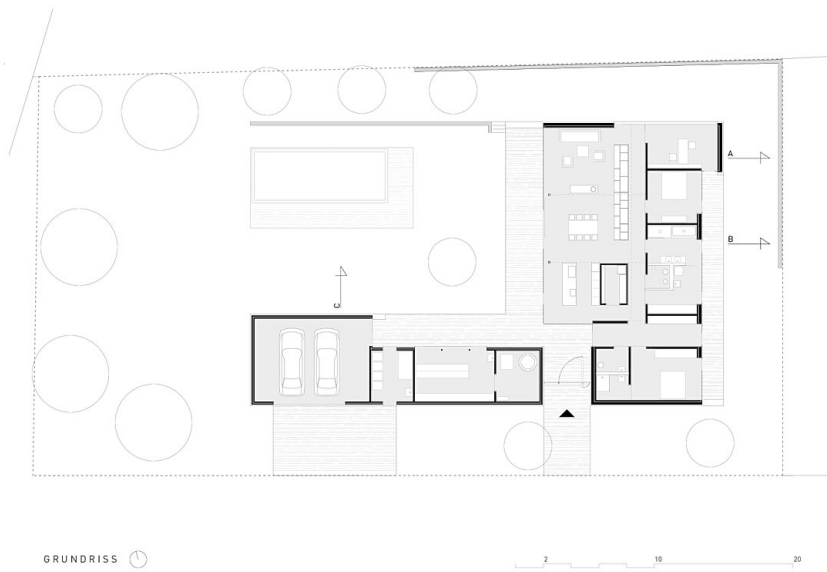

Grundriss

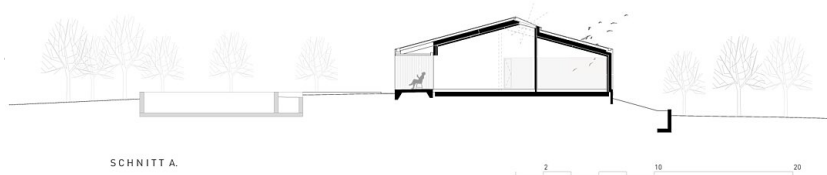

Schnitt A

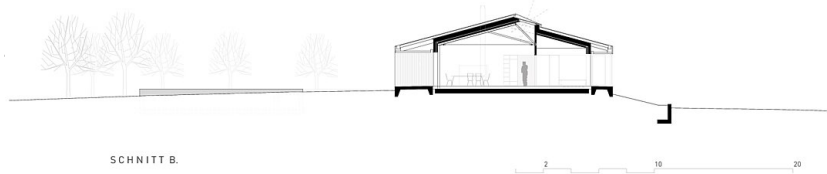

Schnitt B

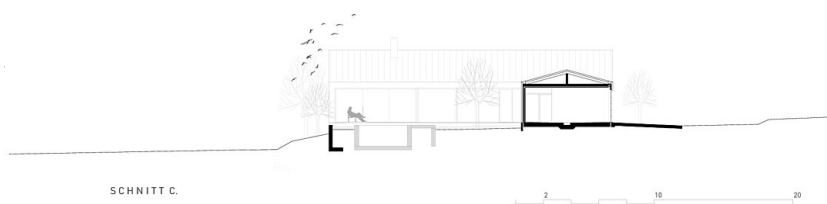

Schnitt C

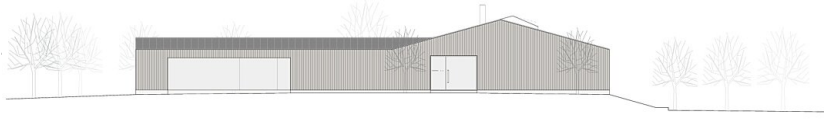

Wohnhaus L

ANSICHT SÜD



Ansicht Süd

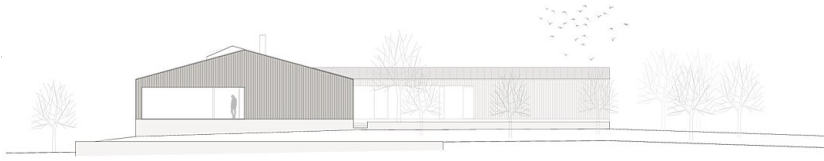

ANSICHT NORD



Ansicht Nord