



© Paul Ott

## Zubau Haus HT

, Österreich

ARCHITEKTUR  
**ERNST & ILSINGER**

TRAGWERKSPPLANUNG  
**Quercraft GmbH**

FERTIGSTELLUNG  
**2018**

SAMMLUNG  
**newroom**

PUBLIKATIONSdatum  
**14. Februar 2019**

Aufgabe war die Erweiterung eines bestehenden Wohnhauses auf einem Hanggrundstück im Salzburger Lungau. Auf circa hundert Quadratmetern Nutzfläche wurden Wellnessräume mit Sauna sowie eine zusätzliche, auf die Bedürfnisse der Bewohner zugeschnittene, Wohneinheit geschaffen. Entwurfsziel war auch die Schaffung unterschiedlicher Raumqualitäten, abgestimmt auf die jeweiligen Nutzungen.

Der Entwurf nimmt auf die Hanglage des Grundstücks Rücksicht und steht in klarem Kontrast zum bestehenden Gebäude, gleichzeitig interpretiert der Baukörper die traditionellen Bauformen des Salzburger Lungau auf zeitgenössische Art. Die Drehung der Firstlinie verleiht dem Volumen zusätzliche Dynamik – an der Westfassade entsteht eine großzügige Ausblickssituation, während die ostseitige Giebelwand dem bestehenden Gelände folgt und sich harmonisch in die Umgebung einfügt.

Der Zubau ist vom Bestand abgerückt und durch einen Verbindungsgang mit diesem verbunden. Dadurch entsteht ein privater Innenhof der vom Wellnessbereich im Erdgeschoß des Erweiterungsbaus erreichbar ist. In der neuen Wohneinheit im Obergeschoß entstehen durch die erwähnte Drehung der Firstlinie verschiedene Raumhöhen, die auf die jeweiligen Funktionen der Räume abgestimmt sind. Während sich die Räume im Erdgeschoß introvertiert zum Innenhof öffnen, zelebriert das Obergeschoß die unterschiedlichen Raumqualitäten mit wechselnden Raumhöhen und Ausblicken. (Text: Architekten)



© Paul Ott



© Paul Ott

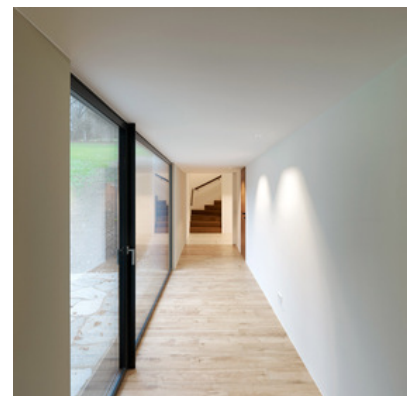

© Paul Ott

**Zubau Haus HT**

## DATENBLATT

Architektur: ERNST & ILSINGER (Josef Ernst, Johannes Ilsinger)  
 Tragwerksplanung: Quercraft GmbH  
 Mitarbeit Tragwerksplanung: Christoph Ralser  
 Fotografie: Paul Ott

Maßnahme: Erweiterung  
 Funktion: Einfamilienhaus

Planung: 06/2017 - 01/2018  
 Ausführung: 05/2018 - 11/2018

Bruttogeschossfläche: 144 m<sup>2</sup>  
 Nutzfläche: 99 m<sup>2</sup>  
 Bebaute Fläche: 76 m<sup>2</sup>  
 Umbauter Raum: 555 m<sup>3</sup>

## NACHHALTIGKEIT

Energiesysteme: Photovoltaik  
 Materialwahl: Stahlbeton, Vermeidung von PVC für Fenster, Türen, Vermeidung von PVC im Innenausbau

## AUSFÜHRENDE FIRMEN:

Bau-/Zimmermeister: WiSa-Bau GmbH, Unternberg  
 Fassade, Maler: Malermeister Gautsch GmbH, St. Andrä  
 Dach: Gugg Dachdeckerei GmbH  
 Sanitär: Santner und Partner OG, Tamsweg  
 Elektro: Elektrotechnik Hohengassner, Mariapfarr  
 Fenster, Türen, Böden: Josko Fenster und Türen GmbH, Kopfing  
 Tischlerarbeiten: Tischlerei Palffy Weißpriacher Möbelprodukte GmbH, Weißpriach  
 Sauna: Gruber Sauna RM Wellness GmbH, Purkersdorf  
 Fliesen, Ofen: Gschlenk Feuer & Stein, Wien

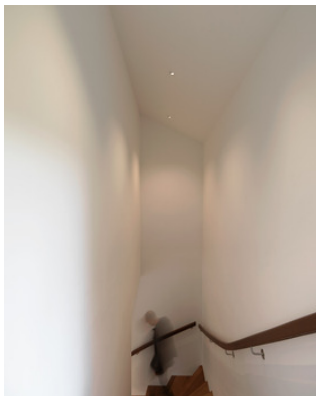

© Paul Ott

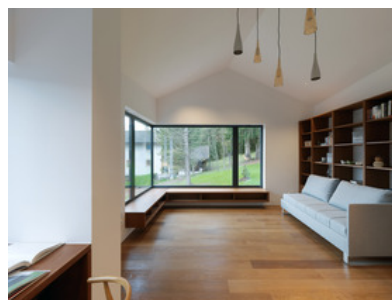

© Paul Ott



© Paul Ott

Zubau Haus HT



© Paul Ott



© Paul Ott



© Paul Ott



© Paul Ott



© Paul Ott



© Paul Ott

**HAUS HT  
ERDGESCHOSS 1/100**

**ERNST &  
ILSINGER  
ARCHITECTS**

Zubau Haus HT

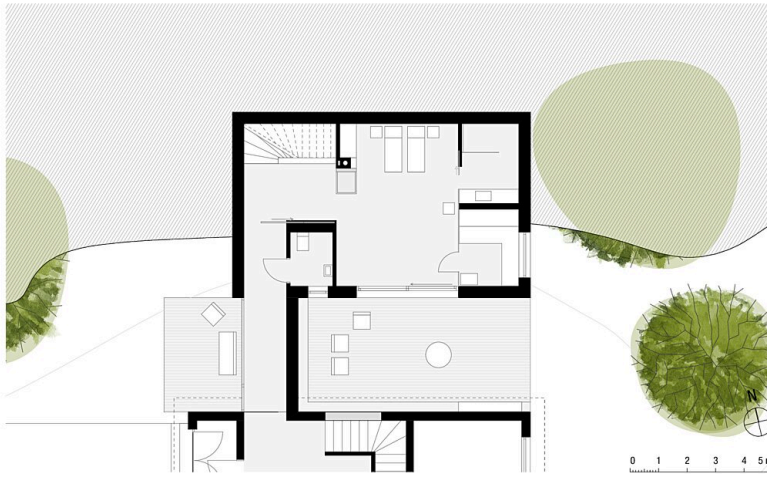

Grundriss EG

**HAUS HT  
OBERGESCHOSS 1/100**

**ERNST &  
ILSINGER  
ARCHITECTS**



Grundriss OG

**HAUS HT  
QUERSCHNITT 1/100**

**ERNST &  
ILSINGER  
ARCHITECTS**



Schnitt

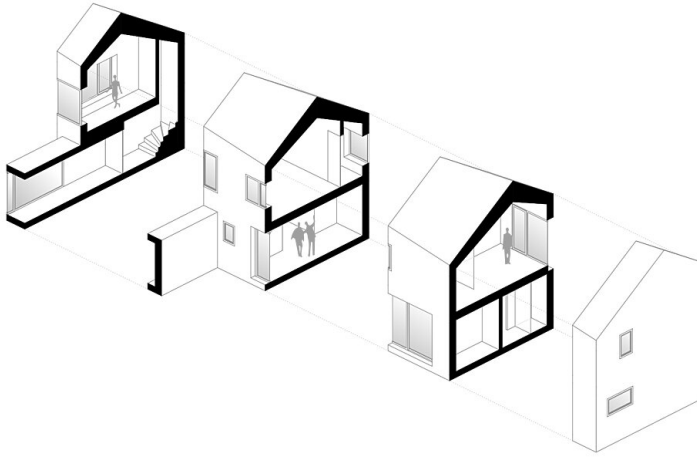

Schnitt-Axo