



© Wolfgang Retter

Der Reschenhof

Bundesstraße 7
6068 Mils, Österreich

Der Umbau beinhaltet die Neuerrichtung eines 3-geschoßigen Hotelzimmertrakts mit 36 Zimmern an der Nordseite des Grundstücks, eine Tiefgarage mit 85 Abstellplätzen, sowie den 1-geschoßig ausgeführten Zubau an den Bestandskomplex. Hier befinden sich Wellnessbereich und Veranstaltungsräumlichkeiten, zudem stellt der Gebäudeteil die Verbindung zwischen dem Bestand und dem neu errichteten Hoteltrakt her. Ausgeführt wird der oberirdische Teil des Zubaus in Holzmassivbauweise (BSH-Fichte) gedämmt und mit liegender Lärchenholzfassade in grau (Hoteltrakt) bzw. Eternitfassade (Veranstaltungsbereich, Wellness). Die Tiefgarage (mit begrüntem Dach), Fundamente sowie die Fluchtstiege im Osten sind in Stahlbetonbauweise errichtet. (Text: Architekten)

ARCHITEKTUR
Madritsch Pfurtscheller

TRAGWERKSPLANUNG
Gerhard Wibmer

FERTIGSTELLUNG
2016

SAMMLUNG
newroom

PUBLIKATIONSdatum
18. Mai 2019

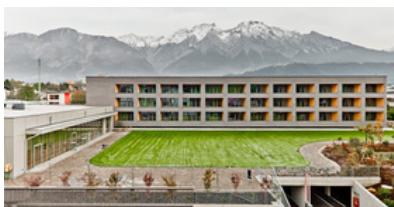

© Wolfgang Retter



© Wolfgang Retter



© Wolfgang Retter

Der Reschenhof

DATENBLATT

Architektur: Madritsch Pfurtscheller (Reinhard Madritsch, Robert Pfurtscheller)

Tragwerksplanung: Gerhard Wibmer

Fotografie: Wolfgang Retter

Funktion: Hotel und Gastronomie

Planung: 2014 - 2015

Ausführung: 2015 - 2016

Grundstücksfläche: 12.003 m²

Bruttogeschossfläche: 5.486 m²

Nutzfläche: 4.600 m²

Bebaute Fläche: 3.193 m²

Umbauter Raum: 19.821 m³

NACHHALTIGKEIT

Energiesysteme: Fernwärme

Materialwahl: Holzbau

PUBLIKATIONEN

Zeitschrift „WellHotel“-2016

Zeitung "Tiroler Tageszeitung" 2016-10-08"

Zeitschrift „Urlaub Daheim“ 2017

Zeitschrift „Architecture Europeenne“ 2017

Zeitschrift „Urlaub Daheim“ 2017-03-11

Zeitschrift „htt15 Journal“

AUSZEICHNUNGEN

2019 „Tiroler Holzbaupreis“ - Anerkennung

In nextroom dokumentiert:

Holzbaupreis Tirol 2019, Anerkennung

WEITERE TEXTE

Der Reschenhof, newroom, 30.01.2019



© Wolfgang Retter

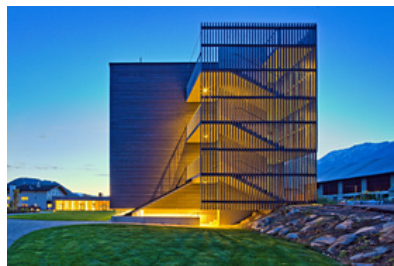

© Wolfgang Retter



© Wolfgang Retter

Der Reschenhof



© Wolfgang Retter



© Wolfgang Retter



© Wolfgang Retter



© Wolfgang Retter



© Wolfgang Retter



© Wolfgang Retter

Der Reschenhof

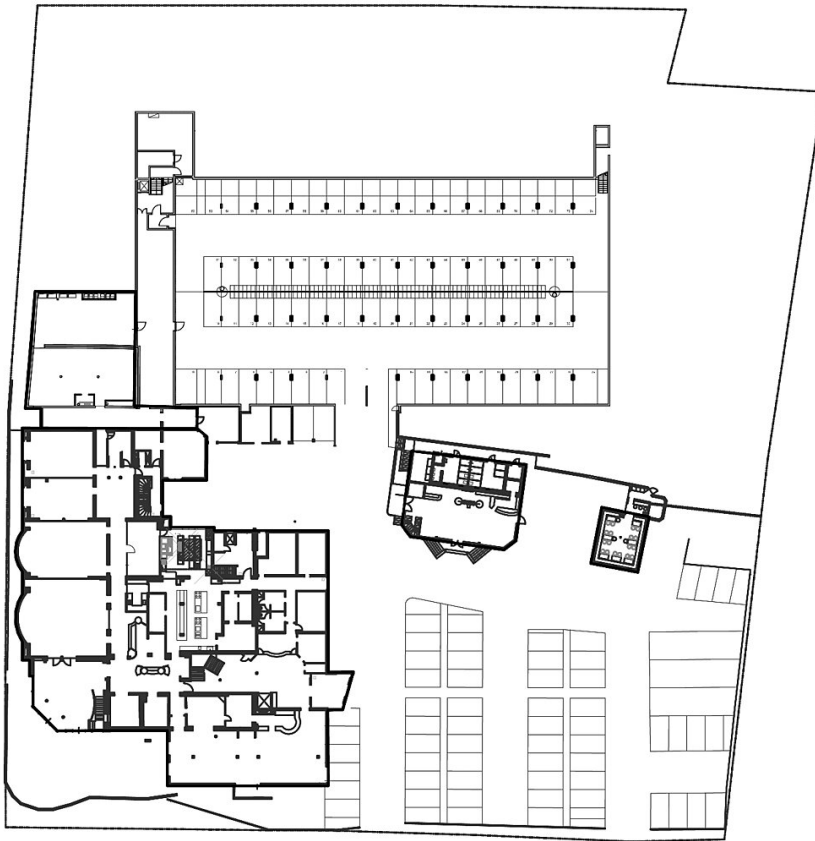

e r d g e s c h o s s

Grundriss EG

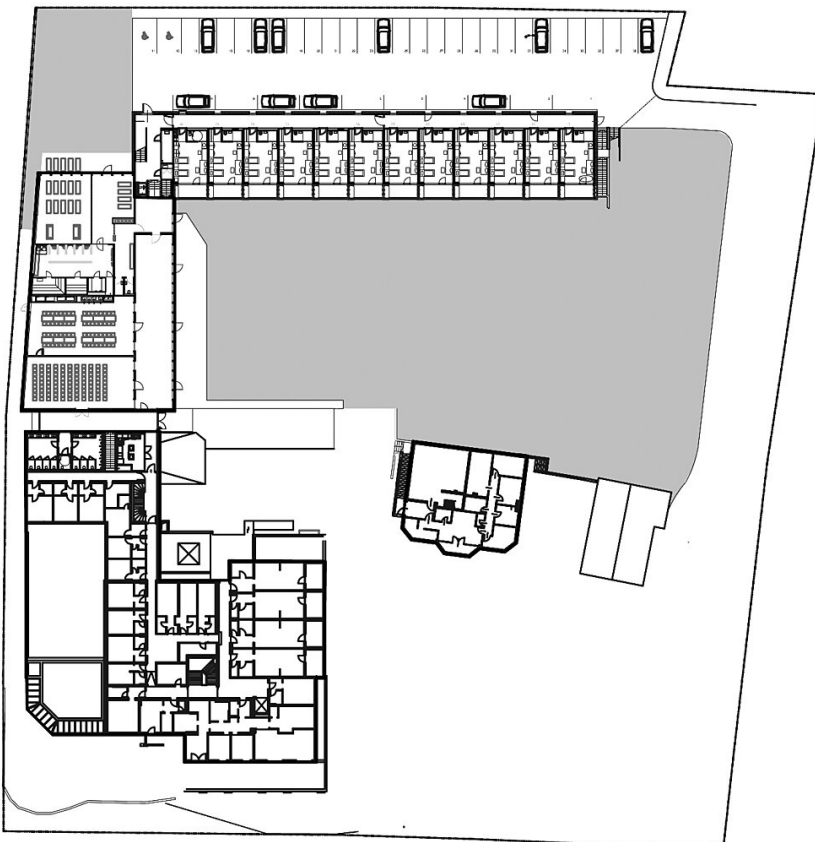

1 . o b e r g e s c h o s s

Grundriss OG1

Der Reschenhof

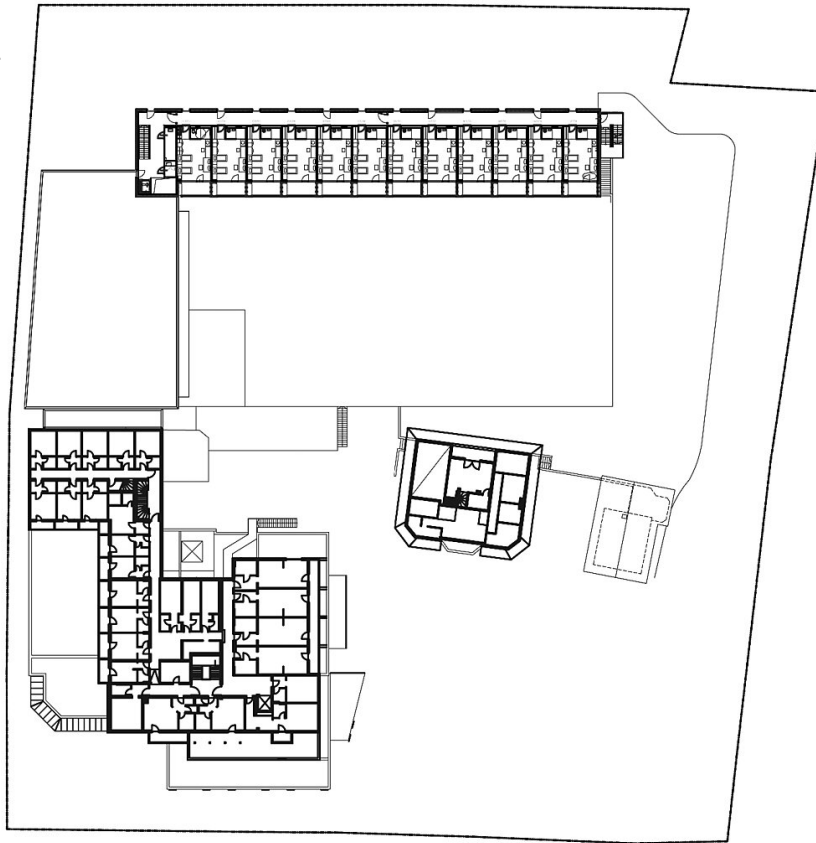

2 . o b e r g e s c h o s s

Grundriss OG2

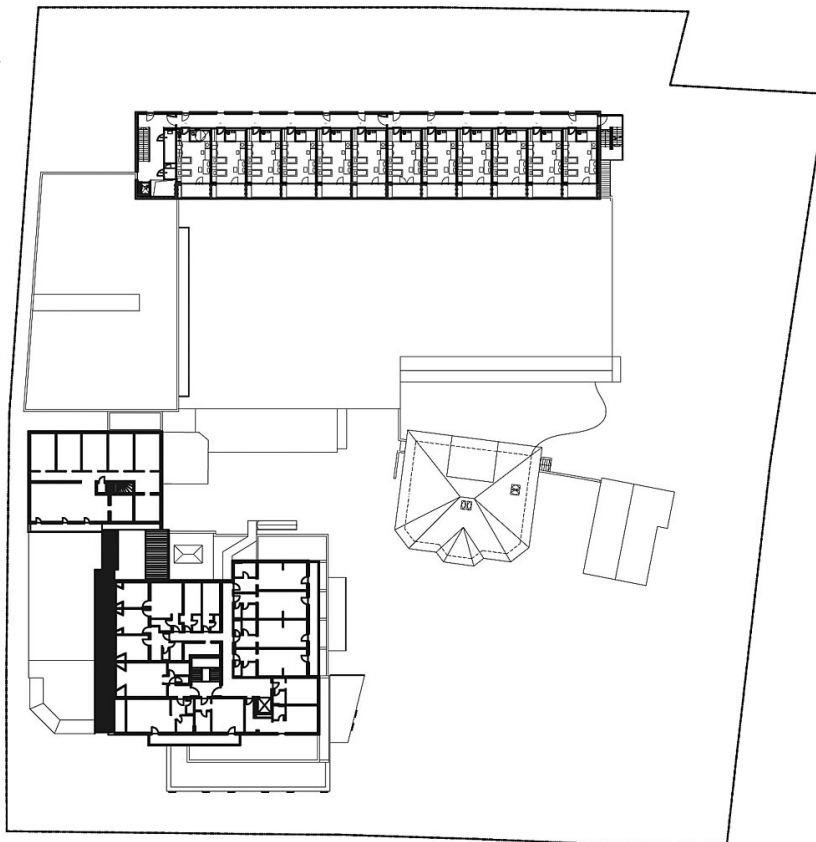

3 . o b e r g e s c h o s s

Grundriss OG3

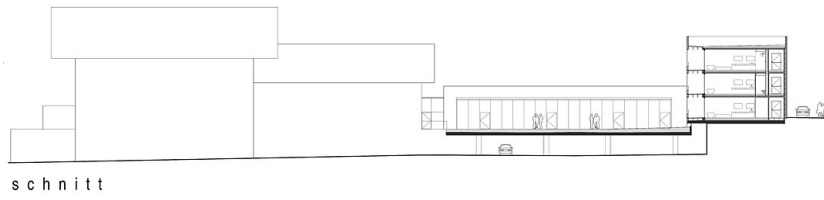

Der Reschenhof

Schnitt