



© Christian Flatscher

Der erste Vorentwurf für das Haus am Sonnhangweg in der Wildschönau stammt aus dem Jahr 2009. Grundlegende Entscheidungen über Orientierung, Zugang Materialität wurden fixiert, die Umsetzung auf später vertagt. 2012 konnte der Entwurf ohne Änderungen an der Grundkonzeption abgeschlossen und das Projekt 2013 umgesetzt werden.

Städtebaulich liegt das Haus zwischen zwei Nachbargebäuden entlang der ansteigenden Straße, nach Norden ist der Bauplatz zum Sonnhang frei von Bebauung. Die im Süden bestehende Siedlung liegt unterhalb der Straße und versperrt den Ausblick bzw. Besonnung nicht.

Der Bereich zwischen Straße und Außenwand UG mit Garage, Haupteingang, wird als Autoabstellplatz genutzt und bildet einen halböffentlichen Vorplatz. Über den linkerhand liegenden Eingangsraum gelangt man auf der einläufigen Treppe in das Wohngeschoss, das den Ausgang auf das natürliche Gelände erlaubt. Zur Linken gibt es ein eigenes Gästezimmer mit Bad und einem Panoramafenster in das Wildschönauer Hochtal. Zur Morgensonne hin orientiert sich die Küche mit kleiner Außenterrasse. Zentral gelegen der Essplatz, der nach Nord und Süd offen ist und sich optisch zum abgesenkten Wohnbereich erweitert, getrennt bzw. verbunden mit dem in Stein ummantelten Kachelofen.

Nach Südwest spannt der Gästetrakt mit dem Wohnbereich einen blickgeschützten Außenbereich auf der als Terrasse genutzt wird und sowohl einen herrlichen Ausblick, als auch gute Besonnung hat.

In der direkten Verlängerung der Treppe aus dem Untergeschoss gelangt man über die einläufige Stiege in das Schlafgeschoß, bestehend aus Elternschlafzimmer mit SR und Bad, Kinderzimmer und einen Arbeitsbereich. Außenräumlich werden die drei Bereiche über eine Loggia verbunden.

Das Haus ist mit einer Luftwärmepumpe und Kontrollierter Wohnraumlüftung ausgestattet. Die Elektroinstallation ist als BUS System ausgeführt, das der technisch versierten Bauherrschaft erlaubt, Szenarien für Licht und Beschattung selber zu

## Haus Schedlbauer

Sonnhangweg 35/1  
6314 Hopfgarten im Brixental, Österreich

ARCHITEKTUR  
**Bruno Moser**

TRAGWERKSPLANUNG  
**Teamwerk [Ingenieurwesen - Statik]**

ÖRTLICHE BAUAUFSICHT  
**Günther Hirner**

FERTIGSTELLUNG  
**2013**

SAMMLUNG  
**newroom**

PUBLIKATIONSdatum  
**10. Januar 2019**



© Christian Flatscher



© Christian Flatscher

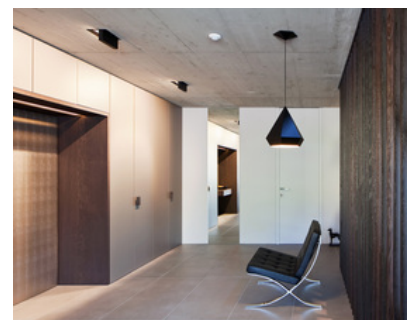

© Christian Flatscher

## Haus Schedlbauer

generieren.

Der gesamte Bau und Innenausbau wurde mit heimischen Firmen durchgeführt und es wurde auf eine zeitlose Gestaltung, Materialsprache geachtet. (Text: Architekt, leicht gekürzt)

### DATENBLATT

Architektur: Bruno Moser

Mitarbeit Architektur: Thomas Schiegl

Tragwerksplanung: Teamwerk [Ingenieurwesen - Statik]

örtliche Bauaufsicht: Günther Hirner

Fotografie: Christian Flatscher

Funktion: Einfamilienhaus

Planung: 2012 - 2013

Fertigstellung: 2013

Grundstücksfläche: 620 m<sup>2</sup>

Nutzfläche: 334 m<sup>2</sup>

Bebaute Fläche: 229 m<sup>2</sup>

Umbauter Raum: 1.346 m<sup>3</sup>

Umbauter Raum lt. Ö-NORM 1800

### NACHHALTIGKEIT

Heizwärmebedarf: 23 kWh/m<sup>2</sup>a (Energieausweis)

### AUSFÜHRENDE FIRMEN:

Baumeister: Rieder Bau GmbH & Co KG, Schwoich

Holzbau: Holzbau Höck GesmbH, Kundl

Dach: Höck Dach- und Fassadentechnik GmbH, Kundl

Trockenbau: CT Trockenbau, Buch i. T.

Tischlerei: Hubert Spitzenstätter, Radfeld

Sonnenschutz: Jannach & Picker GmbH, Vomp

Elektro: Elektro Zobl GmbH & Co KG, Brixlegg

HSL: Klingler Installationen GmbH, Wildschönau



© Christian Flatscher



© Christian Flatscher



© Christian Flatscher

Haus Schedlbauer

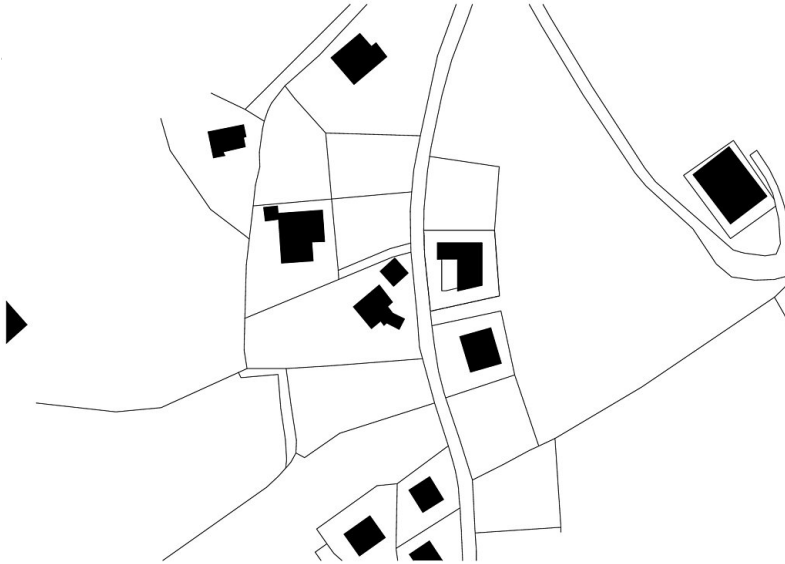

5.

1:1000

architekturWERKSTATT

Lageplan

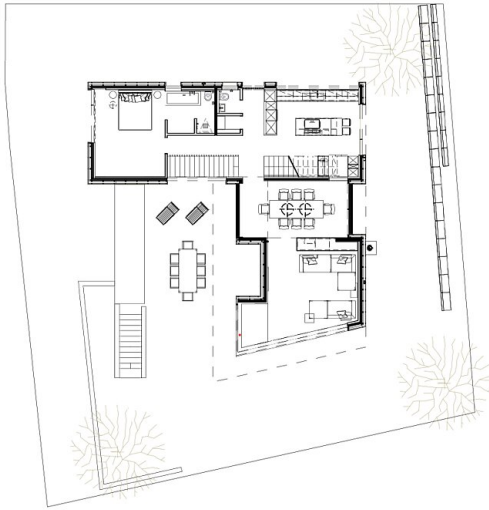

EG

1:200

architekturWERKSTATT

Grundriss EG

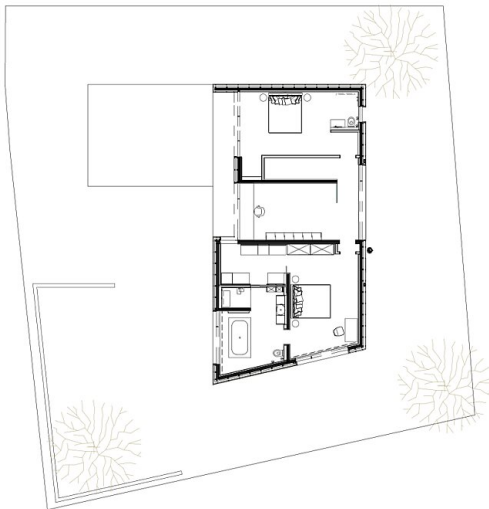

OG

1:200

architekturWERKSTATT

Grundriss OG

Haus Schedlbauer

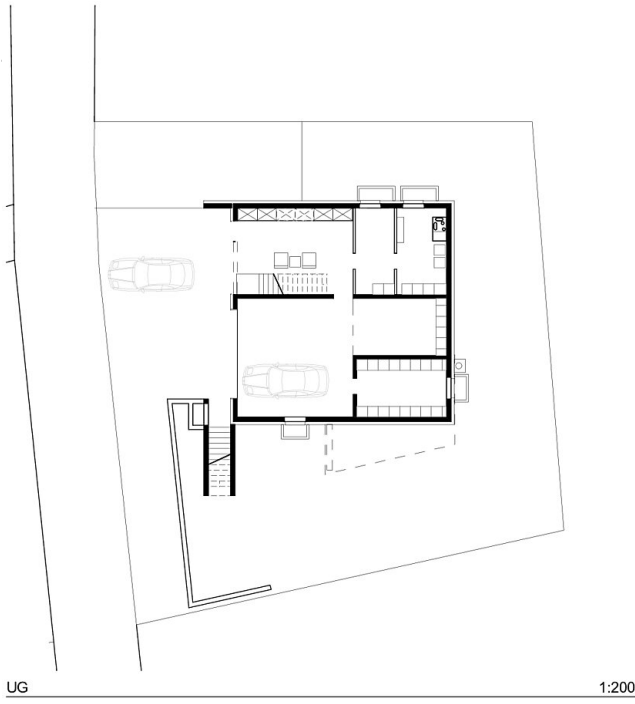

architekturWERKSTATT

Grundriss UG

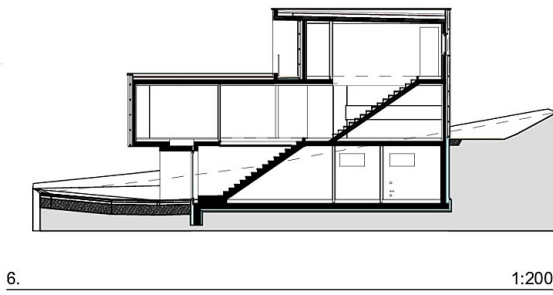

architekturWERKSTATT

Schnitt

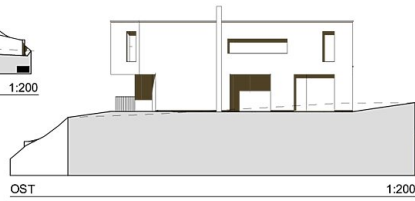
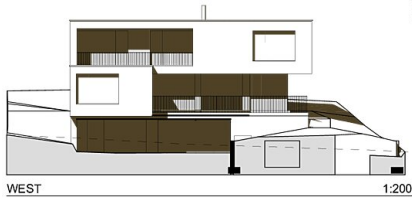
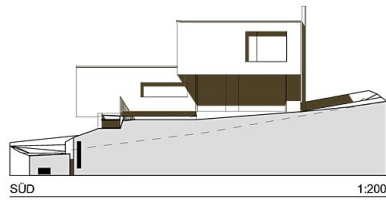
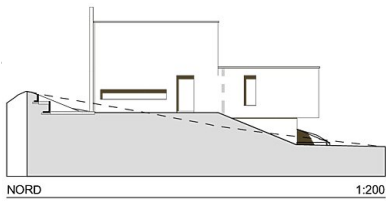

architekturWERKSTATT

Ansichten