



© Paul Ott

## Haus Salzkammergut

Klosterplatz 1  
4810 Gmunden, Österreich

ARCHITEKTUR

**INNOCAD**

**Hinterwirth Architekten**

BAUHERRSCHAFT

**Raiffeisenbank Salzkammergut**

TRAGWERKSPLANUNG

**MITTENDORFER DORNETSHUBER**

FERTIGSTELLUNG

**2018**

SAMMLUNG

**newroom**

PUBLIKATIONSdatum

**10. Januar 2020**



Das neue Kompetenzzentrum stellt eine wesentliche Schnittstelle im Gmunder Stadtentwicklungsgebiet dar. Das denkmalgeschützte Gebäude der ehemaligen Forstbehörde bildet den Anknüpfungspunkt für den Neubau der Raiffeisenbank. Der Campus schafft mit seiner Multifunktionalität verbindende und neue Stadtachsen.

Das Haus Salzkammergut wird zum Begegnungsort und modernen Arbeitsplatz mit einem neu entwickelten Bankstellen-Konzept. Der dreigeschoßige Neubau ist mit einem niedrigeren halböffentlichen Zwischenstück, in dem sich der Mehrzwecksaal befindet, mit dem historischen Gebäude verbunden. Darüber breitet sich ein Dachgarten aus. Im Erdgeschoß finden noch ein Café und weitere vermietbare Räumlichkeiten Platz.

Eine weitläufige Erschließungsanlage lässt die Stadt direkt ins Gebäude münden. Die Materialisierung des Projekts ist inspiriert von der Wasser- und Felslandschaft der Stadt am See. Bewegliche vertikale Holzlamellen bilden die Außenschicht. Wie eine Art „Stadtmöbel“ wirkt das neue Ensemble, multifunktionell und bereichernd. (Martina Pfeifer Steiner, nach einem Text der Architekten)



© Paul Ott



© Paul Ott



© Paul Ott

## Haus Salzkammergut

### DATENBLATT

Architektur: INNOCAD (Martin Lesjak, Peter Schwaiger), Hinterwirth Architekten  
 Mitarbeit Architektur INNOCAD: Patrick Handler, Martin Lesjak, Jörg Kindermann,  
 Michal Kniaz, Elisabeth Krammer, Fabio Molaro, Sabrina Stadlober  
 Mitarbeit Architektur Hinterwirth Architekten: Inge Hinterwirth, Peter Gruber, Ruben  
 Zarate, Eva Ploy, Karl Dimminger  
 Bauherrschaft: Raiffeisenbank Salzkammergut  
 Tragwerksplanung: MITTENDORFER DORNETSHUBER  
 Fotografie: Paul Ott

E-Planung: pbW Wintersperger  
 HKLS-Planung: TB Ing. Wolfgang Taus  
 Geologe / Hydrologe: Moser/Jaritz Ziviltechniker GmbH  
 Bauphysik: TAS Bauphysik GmbH  
 BauKG: Baumanagement Taubinger GmbH

Funktion: Gemischte Nutzung

Fertigstellung: 10/2018

Nutzfläche: 4.500 m<sup>2</sup>

### NACHHALTIGKEIT

Materialwahl: Mischbau

### AUSFÜHRENDE FIRMEN:

Abbrucharbeiten: Mittendorfer Bau GmbH & Co KG  
 Baumeister: ARGE RAIBA GMUNDEN  
 Aufzug: Kone AG  
 Elektro: GEG Elektro und Gebäudetechnik GmbH  
 Klima, Lüftung, MSR: ENERGIE-Technik Heizung-Sanitär-Lüftungsinstallationen  
 Ges.m.b.H.  
 Heizung, Sanitär: Heissl Installationstechnik GmbH  
 Fliesenleger, Kachelöfen: Fliesencenter Kachelofenbau GmbH  
 Außenanlage: Lahnerbau GmbH  
 Sonnenschutz: Hackmair GmbH



© Paul Ott



© Paul Ott



© Paul Ott

## Haus Salzkammergut

Möbel: Hindinger KG, Manigatterer GmbH & Co KG  
 Bautischler: Möbel Baumgartner GmbH, Johann Loidhammer Tischlerei und  
 Einrichtungshaus GmbH & Co KG, X-TEC GmbH  
 Brandschutzvorhang: Peneder Bau-Elemente GmbH  
 Konstruktiver Stahlbau: P&K Metall- und Balkonbau GmbH  
 Pylone / Außenbeschriftung: Neongeissler Beschriftungen Luegmayer GmbH & Co KG  
 Glaserarbeiten: eraglas Glasbau Lenzing  
 Schlosser: Pöttinger Metallwerkstätten GmbH  
 Karuselltüren: ASSA ABLOY Entrance Systems GmbH  
 Bodenbeschichtung: Drack Maler und Bodenleger GmbH  
 Medientechnik: BIG SCREEN GmbH  
 Trockenbau: ARGE Trockenbau Raiba Gmunden  
 Estrich und Bodenlegerarbeiten: Raumausstattung Wiesinger GmbH  
 Brandschutz: Traxl Brandschutz GmbH  
 Maler: PAMMER GmbH  
 Zimmermann: Stern & Hafferl Baugesellschaft m.b.H  
 Kastenfenster: Kranz Tischlerei  
 Dachdecker / Spengler: Innocente GmbH  
 Schließfachanlage: Contecon Software GmbH  
 Vorhänge: Ambiente & Design  
 Büromöbel: Bene Büromöbel GmbH  
 Tischlerei: Franz Attwenger u. Söhne GmbH  
 Garderobenschränke / Regale: Erka Metallfabrik GmbH  
 Möbel und Objektausstatter: FLW Handels Ges.m.b.H

### AUSZEICHNUNGEN

Finalist: Architizer A+ Awards 2019, Finalist: ABB Leaf Awards 2019



© Paul Ott



© Paul Ott



© Paul Ott

## Haus Salzkammergut

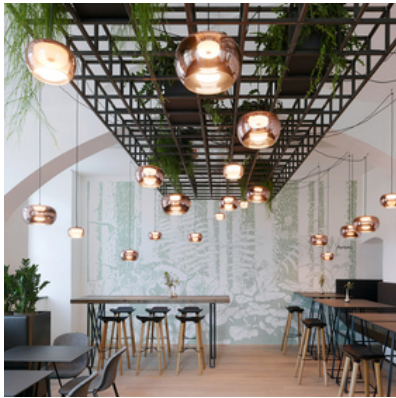

© Paul Ott



© Paul Ott



© Paul Ott



© Paul Ott



© Paul Ott



© Paul Ott



# Haus Salzkammergut

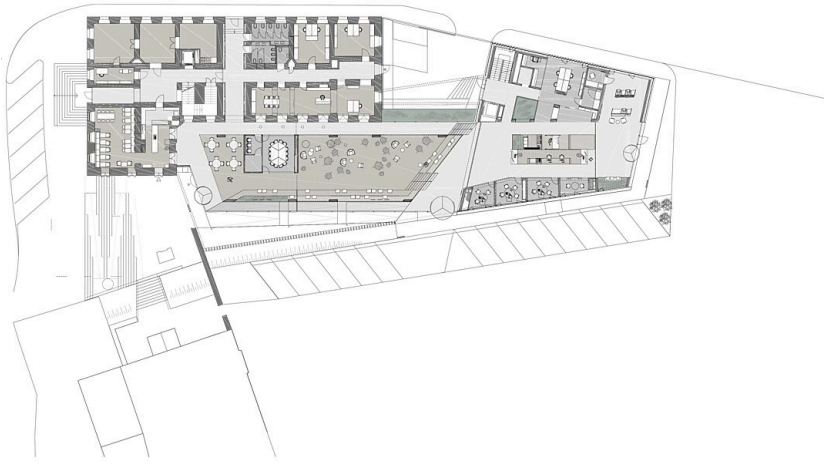

Grundriss OG

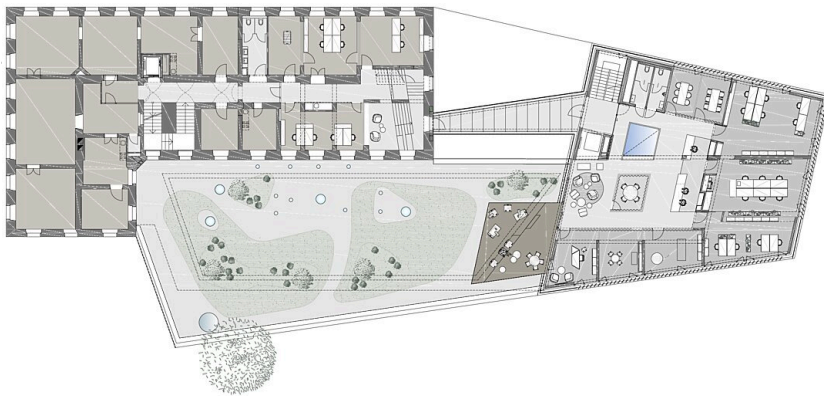

Grundriss OG2



Ansicht Nord



Ansicht Süd