

© Manfred Horváth

Haus NE

Rohrdommelweg
7100 Neusiedl am See, Österreich

Das Ferienhaus wird optisch durch sein Pultdach geprägt, dieses öffnet sich Richtung Garten. Gleichzeitig beugt es durch seine grosszügige Beschattung der sommerlichen Überhitzung vor. Das Haus ist barrierefrei konzipiert und es wurden hauptsächlich regionale Materialien verwendet. Die Verbindung zwischen Innen und Aussen wird durch die Architektur und die Wahl der Materialien unterstrichen. (Text: Architekt:innen, bearbeitet)

ARCHITEKTUR
Schandl Architekten

TRAGWERKSPLANUNG
Gartner-Schiener Bau GesmbH

FERTIGSTELLUNG
2017

SAMMLUNG
newroom

PUBLIKATIONSDATUM
01. Dezember 2019



© Manfred Horváth



© Manfred Horváth



© Manfred Horváth

Haus NE

DATENBLATT

Architektur: Schandl Architekten (Johann Schandl, Viktoria Schandl)
Tragwerksplanung: Gartner-Schiener Bau GesmbH
Fotografie: Manfred Horváth

Maßnahme: Neubau
Funktion: Einfamilienhaus

Planung: 04/2016 - 06/2016
Ausführung: 09/2016 - 07/2017

Grundstücksfläche: 900 m²
Bruttogeschossfläche: 132 m²
Nutzfläche: 103 m²
Bebaute Fläche: 158 m²

NACHHALTIGKEIT

Energiesysteme: Photovoltaik, Wärmepumpe
Materialwahl: Ziegelbau

PUBLIKATIONEN

Die Burgenländerin



© Manfred Horváth

Haus NE

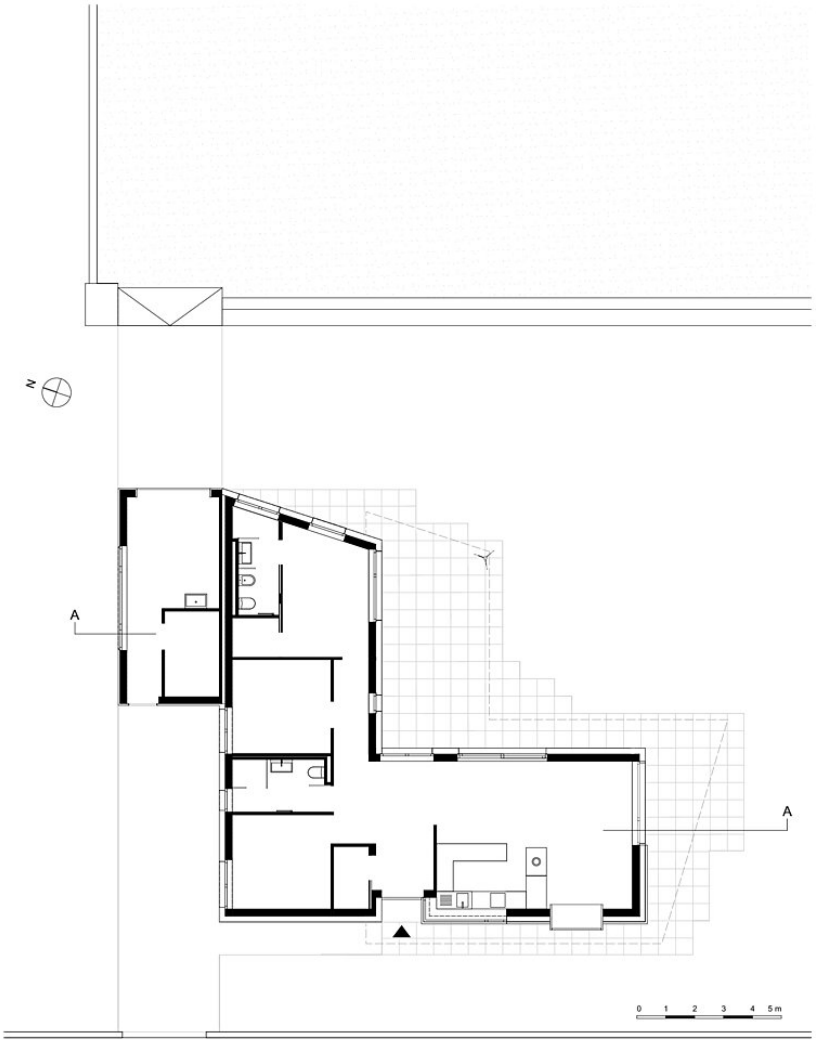

ERDGESCHOSS

Grundriss

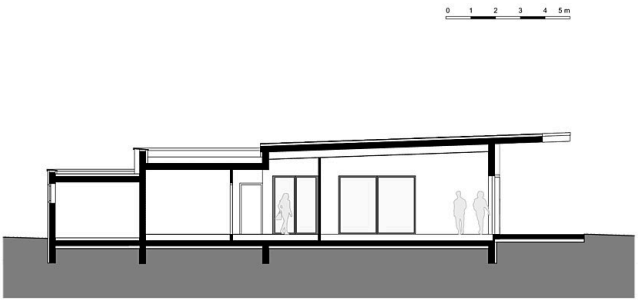

SCHNITT A

Schnitt

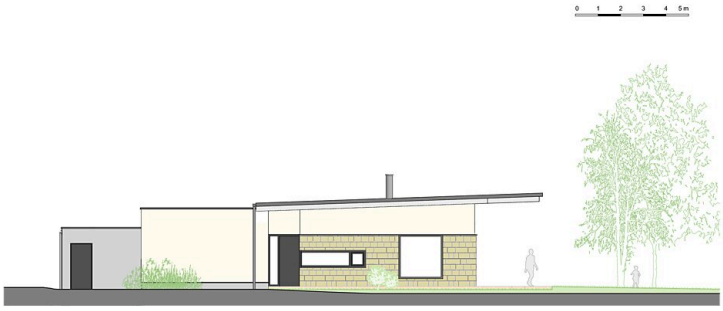

Haus NE

ANSICHT WEST

Ansicht West