



© Hertha Hurnaus

Acht Häuser in Holzhybridbauweise mit 67 großteils geförderten Wohnungen bilden gemeinsam mit dem denkmalgeschützten Bestandsbau ein Ensemble um einen grünen Innenhof. Die unterschiedliche Dimensionierung und Ausrichtung der Baukörper ermöglichen vielseitige Blickbeziehungen mit der umgebenden Berglandschaft und verstärken den Charakter eines gewachsenen Dorfes. Durch eine Tiefgarage bleibt der Großteil der Siedlung autofrei. Die abwechslungsreichen Freiräume sowie ein Gemeinschaftsraum fördern das Zusammenleben innerhalb der Siedlung und darüber hinaus. (Text: Architekten)

## Wohnsiedlung Maierhof

Maierhof 1-8  
6700 Bludenz, Österreich

ARCHITEKTUR

**feld72**

BAUHERRSCHAFT

**Wohnbauselbsthilfe**

TRAGWERKSPLANUNG

**Hämmerle - Huster**

LANDSCHAFTSARCHITEKTUR

**Gruber+Haumer  
Landschaftsarchitektur**

FERTIGSTELLUNG

**2019**

SAMMLUNG

**Vorarlberger Architektur Institut**

PUBLIKATIONSdatum

**21. September 2019**

© Hertha Hurnaus



© Hertha Hurnaus



© Hertha Hurnaus

**Wohnsiedlung Maierhof**

## DATENBLATT

Architektur: feld72 (Anne Catherine Fleith, Michael Obrist, Mario Paintner, Richard Scheich, Peter Zoderer)

Bauherrschaft: Wohnbauselbsthilfe

Tragwerksplanung: Hämmerle - Huster

Landschaftsarchitektur: Gruber+Haumer Landschaftsarchitektur (Elisabeth Gruber, Alexander Haumer)

Bauphysik: Bernhard Weithas

Fotografie: Hertha Hurnaus

Haustechnik: WILU

Elektro: EWA St.Anton

Entwässerung: Ingenieurbüro Landa

Funktion: Wohnbauten

Planung: 2016 - 2017

Ausführung: 04/2017 - 03/2019

Grundstücksfläche: 8.467 m<sup>2</sup>

Bruttogeschossfläche: 7.420 m<sup>2</sup>

Nutzfläche: 4.520 m<sup>2</sup>

Bebaute Fläche: 2.397 m<sup>2</sup>

Umbauter Raum: 19.114 m<sup>3</sup>

## NACHHALTIGKEIT

Energiesysteme: Solarthermie

Materialwahl: Holzbau, Mischbau

## AUSZEICHNUNGEN

8. Vorarlberger Hypo-Bauherrenpreis 2020, Anerkennung

Constructive Alps 2022, Nominierung

## WEITERE TEXTE

Freiraum Wohnsiedlung Maierhof, next.land, 01.04.2021



© Hertha Hurnaus

# Wohnsiedlung Maierhof

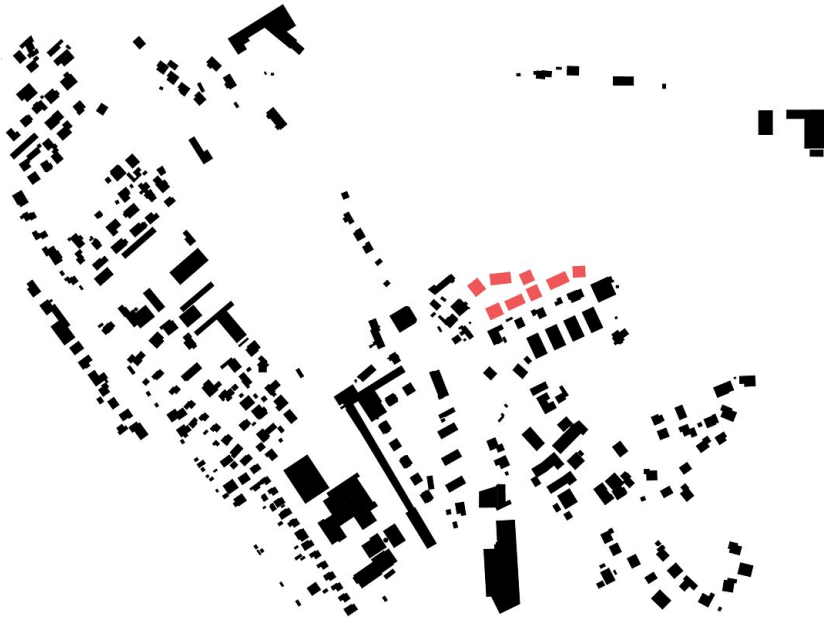

Schwarzplan

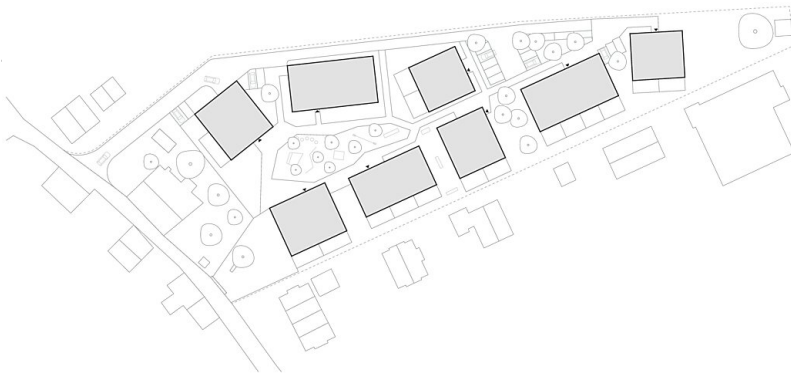

Lageplan

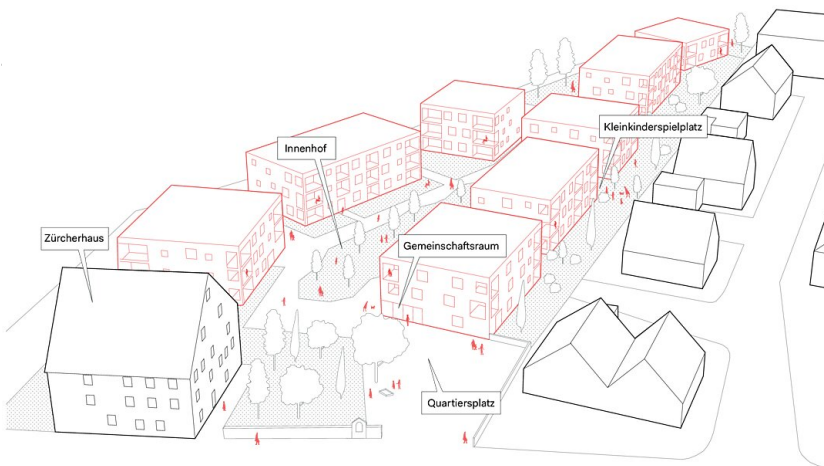

Axonometrie

# Wohnsiedlung Maierhof

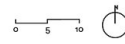

Grundriss EG

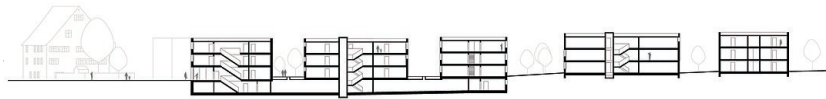

Schnitt



Freiraumplan