

© Simone Bossi

Wohnen am Vulkanplatz

Aargauerstraße
8048 Zürich, Schweiz

ARCHITEKTUR
Johannes Kaufmann Architektur

BAUHERRSCHAFT
Einfach Wohnen - Stiftung für bezahl. und ökolo.g Wohnungen

TRAGWERKSPLANUNG
merz kley partner

FERTIGSTELLUNG
2018

SAMMLUNG
newroom

PUBLIKATIONSDATUM
15. September 2019

Das Projekt, als temporäre Siedlung mit 33 Wohneinheiten für Studenten bzw. Asylsuchende, wurde mit einer innovativen Durchmischung und den baulichen Vorgaben der 2000-Watt-Gesellschaft realisiert. Es ermöglicht bezahlbare Mieten und ein Wohnen nach energetisch und ökologisch vorbildlichem Standard und soll nach den 20 Jahren, für die das Grundstück von der Stiftung „Einfach Wohnen“ gemietet wurde, ab- und an einem neuen Standort wieder aufgebaut werden.
Diese Vorgehensweise ist durch den Einsatz der vorgefertigten Raummodule möglich. So wie sie vor Ort zu Wohneinheiten zusammengefügt wurden, können sie später wieder demontiert und weitertransportiert werden. (Text: Architekt)



© Simone Bossi



© Simone Bossi



© Simone Bossi

Wohnen am Vulkanplatz

DATENBLATT

Architektur: Johannes Kaufmann Architektur (Johannes Kaufmann)
Bauherrschaft: Einfach Wohnen - Stiftung für bezahl. und ökolo.g Wohnungen
Tragwerksplanung: merz kley partner (Konrad Merz, Gordian Kley)
Fotografie: Simone Bossi

Maßnahme: Temporär
Funktion: Wohnbauten

Planung: 01/2018
Ausführung: 05/2018 - 12/2018

Grundstücksfläche: 4.837 m²
Nutzfläche: 4.220 m²
Bebaute Fläche: 1.478 m²
Umbauter Raum: 12.759 m³

NACHHALTIGKEIT

Materialwahl: Holzbau

AUSFüHRENDE FIRMEN:

Holzbau: Kaufmann Zimmerei und Tischlerei GmbH, Reuthe

AUSZEICHNUNGEN

Vorarlberger Holzbaupreis 2019, Preisträger

WEITERE TEXTE

Jurybewertung Vorarlberger Holzbaupreis 2019, newroom, 06.07.2019


© Simone Bossi


© Simone Bossi


© Simone Bossi

Wohnen am Vulkanplatz

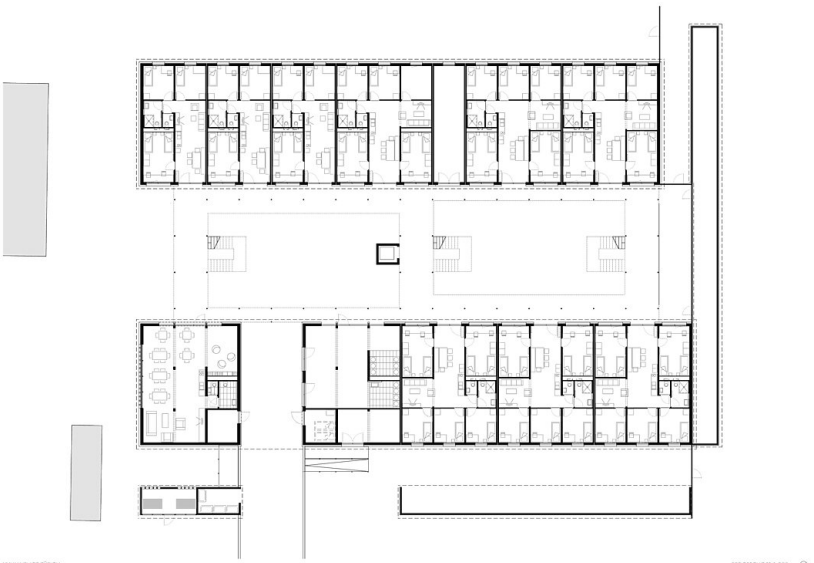

Grundriss EG



Grundriss Modul

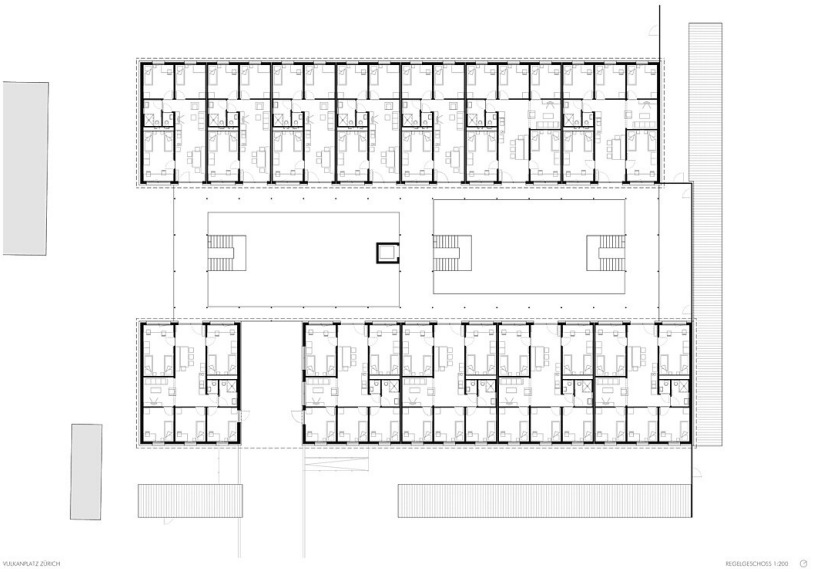

Grundriss RG

Wohnen am Vulkanplatz

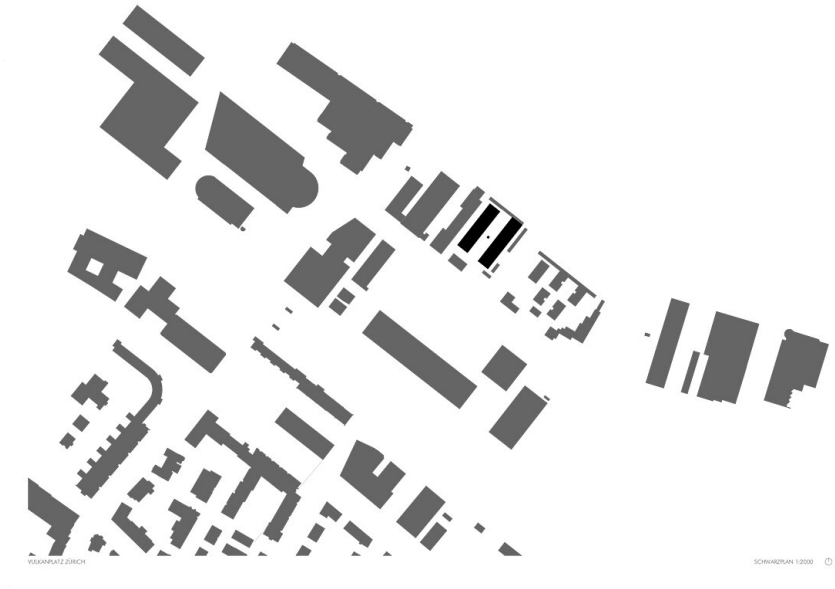

Schwarzplan