



© Adolf Bereuter

Nachverdichtung am elterlichen Grundstück war eine der ersten Entscheidungen. Ein sparsames Raumprogramm folgte, ein einfaches, räumlich interessantes Gebäude in knappen Ausmaßen entstand zur sichtbaren Zufriedenheit der Auftraggeber und zur Freude der Jury. Holz wird selbstverständlich, handwerklich hochstehend als Konstruktions- und Bekleidungselement verwendet und verarbeitet. (Vorarlberger Holzbaupreis 2019 - Begründung der Jury)

Haus ZF

Fingstrasse 28
6974 Gaißau, Österreich

ARCHITEKTUR
Bernd Riegger

TRAGWERKSPLANUNG
gbd ZT GmbH

ÖRTLICHE BAUAUFSICHT
Flatz & Jäger

FERTIGSTELLUNG
2018

SAMMLUNG
Vorarlberger Architektur Institut

PUBLIKATIONSdatum
30. September 2019



© Adolf Bereuter



© Adolf Bereuter



© Adolf Bereuter

Haus ZF

DATENBLATT

Architektur: Bernd Riegger

Tragwerksplanung: gbd ZT GmbH (Rigobert Diem, Eugen Schuler, Heinz Pfefferkorn, Sigurd Flora, Markus Beck)

örtliche Bauaufsicht: Flatz & Jäger

Fotografie: Adolf Bereuter

Bauphysik: DI Günter Meusburger GmbH, Schwarzenberg

Funktion: Einfamilienhaus

Planung: 02/2017 - 02/2018

Ausführung: 12/2017 - 10/2018

Grundstücksfläche: 1.608 m²

Bruttogeschossfläche: 229 m²

Nutzfläche: 114 m²

Bebaute Fläche: 229 m²

Umbauter Raum: 1.024 m³

NACHHALTIGKEIT

Heizwärmebedarf: 49 kWh/m²a (Energieausweis)

Primärenergiebedarf: 72 kWh/m²a (Energieausweis)

Energiesysteme: Geothermie, Wärmepumpe

Materialwahl: Holzbau, Überwiegende Verwendung von Dämmstoffen aus nachwachsenden Rohstoffen

AUSFÜHRENDE FIRMEN:

Ausführung GU: Kaspar Greber, Bezau, Baumeister: Haller Bau, Sulzberg, Holzbau: Kaspar Greber, Bezau, Heizung/Sanitär: Siegfried Steurer, Andelsbuch, Elektro: Pro Strom, Lauterach, Holzfenster: Metzler, Hohenems, Dachdecker/Spengler: Nagel, Höchst, Trockenbau: Kaspar Greber, Bezau, Innentüren: Herbert Feuerstein, Bizau, Estrich: Ebner, Lustenau, Bodenleger: Wäldar Bodenleger, Schwarzenberg, Küche: Hase & Kramer, Dornbirn, Fliesen: S+Tile, Dornbirn, Ofenbau: Beuchert, Dornbirn, Kaminbau: Baurenhas, Alberschwende, Schlosser | Regal: P-Metalldesign, Meiningen, Sonnenschutz Screen: Blank, Lustenau, Sonnenschutz Läden: Figer, Bezau



© Adolf Bereuter

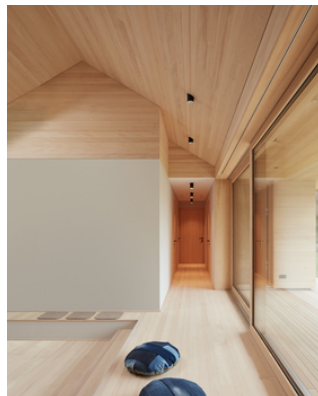

© Adolf Bereuter



© Adolf Bereuter

Haus ZF**AUSZEICHNUNGEN**

Vorarlberger Holzbaupreis 2019, Anerkennung

In nextroom dokumentiert:

Vorarlberger Holzbaupreis 2019, Anerkennung



© Adolf Bereuter



© Adolf Bereuter



© Adolf Bereuter



© Adolf Bereuter

Haus ZF



Lageplan

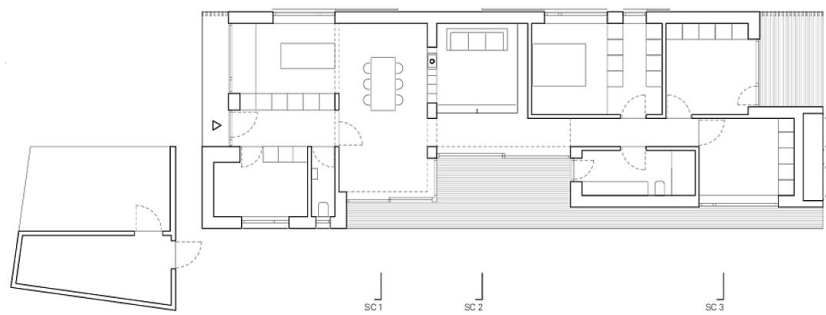

EG

Grundriss EG

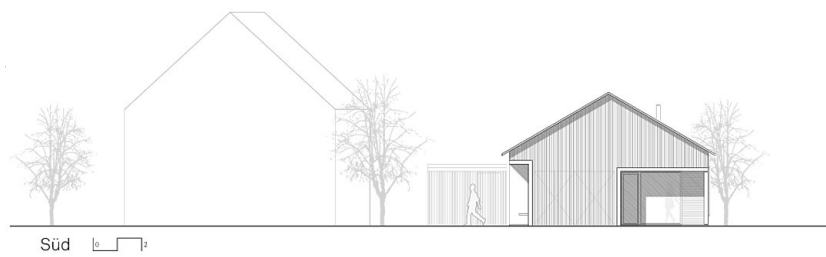

Süd

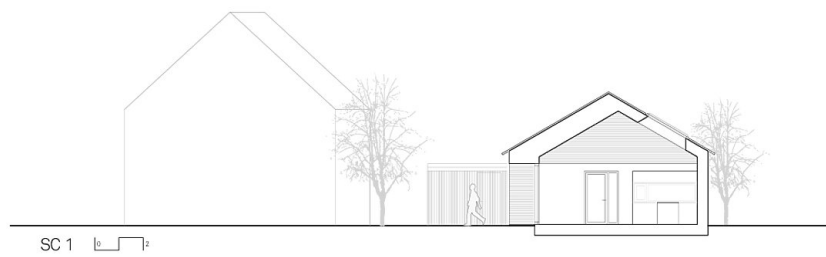

SC 1

Ansicht Süd + Schnitt 1

Haus ZF

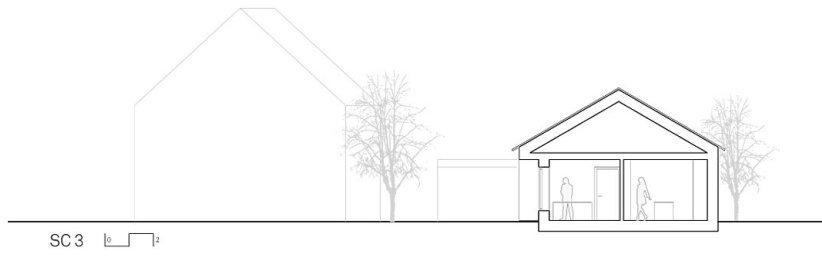
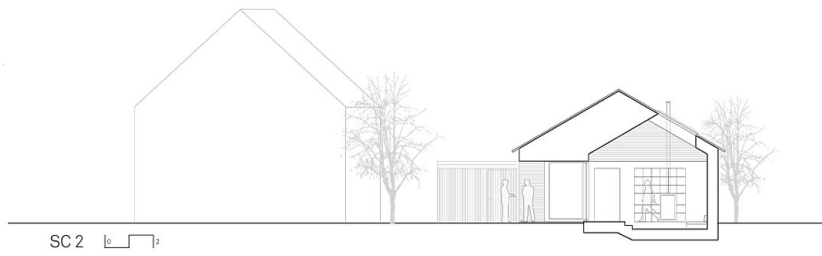

Schnitte 2 + 3

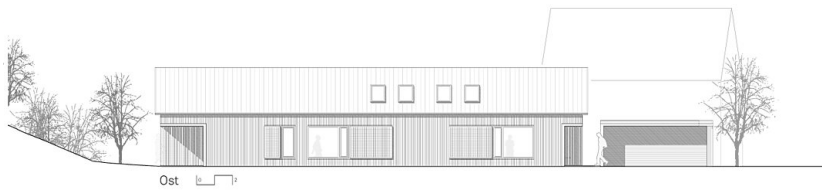

Ansichten Ost + West