

© Kurt Kuball

NGG - Natürlich Gemeinsam in Gänserndorf

Hochwaldstrasse 41
2230 Gänserndorf, Österreich

ARCHITEKTUR
illichmann architecture

BAUHERRSCHAFT
Eckenstein-Geigy-Stiftung

TRAGWERKSPLANUNG
Timbatec AG

FERTIGSTELLUNG
2019

SAMMLUNG
newroom

PUBLIKATIONSDATUM
17. Dezember 2019

Projekte für schwer- und leichtbehinderte junge Erwachsene, die Wohnen, Therapien und Beschäftigung gemäß ihren Bedürfnissen vereinen, gibt es nicht viele. Umso wertvoller, dass die Keil-Bastendorff Stiftung das Grundstück in Gänserndorf zur Verfügung stellte, wo schon seit längerem Einrichtungen mit biologischer Landwirtschaft und Tiertherapie arbeiten.

Das Grundstück ist weitläufig, sodass die Gebäude für Tagesgruppe, Schulung, Wohnen und Therapiehof eingeschossig und damit barrierefrei angelegt werden können. Die Entscheidung für Holzbauweise resultierte aus den Anforderungen bezüglich möglichst kurzer Bauzeit und vor allem aus ökologischen und atmosphärischen Überlegungen.

Im Gebäude für die Tagesgruppen galt es fünf verschiedene Funktionen zu vereinen. Die Anlage als H-Form mit zwei länglichen Baukörpern, einer davon mit abfallender Giebellinie des Satteldachs, lässt die Organisation im Inneren nachvollziehen: Mehrzwecksaal für bis zu 120 Personen mit Küche und Nebenräumen; im Zwischenteil der Therapieraum mit Foyer; im niedrigeren Längsbaukörper Ruhe-, Sozial-, Mediaraum und Büros mit Besprechungszimmer.

Das Schulungsgebäude mit Bewegungsraum und Seminarräumen ist so positioniert, dass einerseits die gewünschte Abgrenzung Richtung östlichem Nachbarn gelingt und andererseits die davorliegende Wiese zum zentralen Platz des Baukörperensembles wird.

Das Raumprogramm für die Wohngruppen forderte eine kleinteilige Raumstruktur mit attraktiven Aufenthaltsbereichen. Der im Vergleich zu den insgesamt vier Volumen auch in der Dachlandschaft stärker gegliederte Baukörper orientiert sich zum beliebten Garten und der Futterwiese der Therapie-Lamas. (Text: Architekt, bearbeitet)



© Kurt Kuball



© Kurt Kuball



© Kurt Kuball

NGG - Natürlich Gemeinsam in Gänserndorf

DATENBLATT

Architektur: illichmann architecture (Sebastian Illichmann)
Mitarbeit Architektur: Maria Pernegger
Bauherrschaft: Eckenstein-Geigy-Stiftung
Tragwerksplanung: Timbatec AG
Mitarbeit Tragwerksplanung: Tamir Pixner; Marcel Wansch
Fotografie: Kurt Kuball

Maßnahme: Neubau
Funktion: Wohnbauten

Planung: 11/2016 - 03/2018
Ausführung: 04/2018 - 02/2019

Grundstücksfläche: 12.500 m²
Bruttogeschossfläche: 2.054 m²
Nutzfläche: 1.757 m²
Bebaute Fläche: 2.054 m²
Umbauter Raum: 6.861 m³
Baukosten: 4,1 Mio EUR

NACHHALTIGKEIT

Heizwärmebedarf: 33,2 kWh/m²a (Energieausweis)
Endenergiebedarf: 35,5 kWh/m²a (Energieausweis)
Primärenergiebedarf: 67,4 kWh/m²a (Energieausweis)
Energiesysteme: Lüftungsanlage mit Wärmerückgewinnung, Photovoltaik, Solarthermie, Wärmepumpe
Materialwahl: Holzbau, Überwiegende Verwendung von HFKW-freien Dämmstoffen, Vermeidung von PVC für Fenster, Türen, Vermeidung von PVC im Innenausbau

AUSFüHRENDE FIRMEN:

Baumeister: Lieb-Bau Weiz
Zimmermann: Lieb-Bau Weiz
Fenster: Kapo
Dachdecker-Spengler: Hirschner
Tischler: Zottl


© Kurt Kuball


© Kurt Kuball


© Kurt Kuball

NGG - Natürlich Gemeinsam in Gänserndorf

Haustechnik: Klampfer

PUBLIKATIONEN

Baunetz



© Kurt Kuball



© Kurt Kuball



© Kurt Kuball

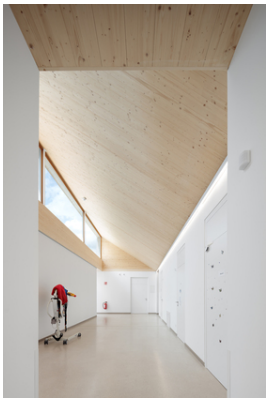

© Kurt Kuball



© Kurt Kuball



© Kurt Kuball



© Kurt Kuball



© Kurt Kuball



© Kurt Kuball

NGG - Natürlich Gemeinsam in Gänserndorf


© Kurt Kuball


© Kurt Kuball


© Kurt Kuball


© Kurt Kuball


© Kurt Kuball


© Kurt Kuball


© Kurt Kuball


© Kurt Kuball

NGG - Natürlich Gemeinsam in Gänserndorf

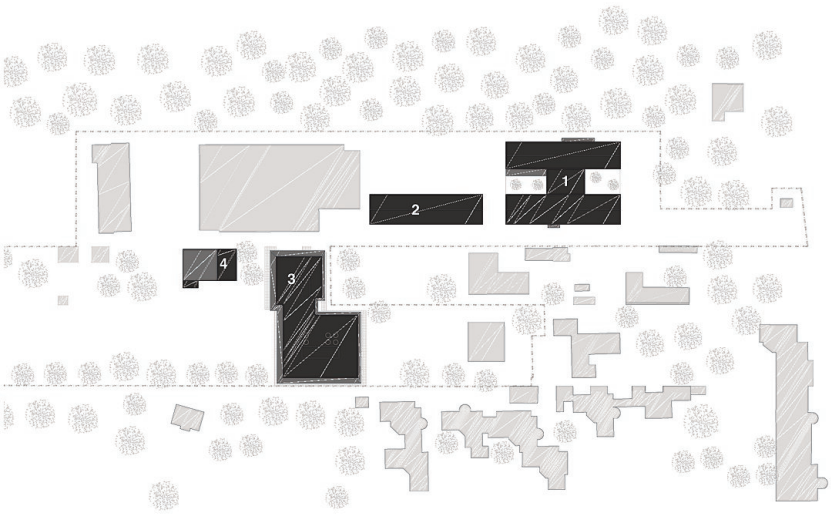

Lageplan 1:1000 **1** Tagesgruppe **2** Schulungsgebäude **3** Wohngruppe **4** Therapietierhof

Lageplan

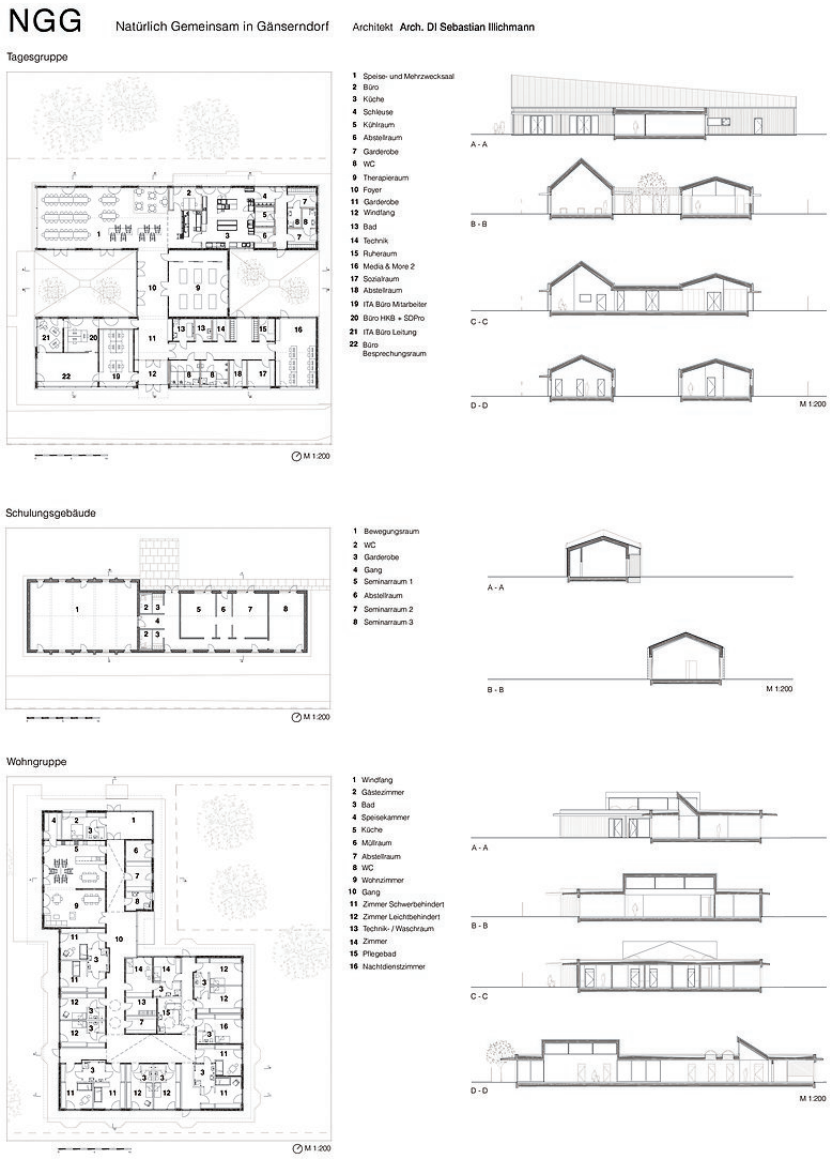

Grundrisse, Schnitte, Ansichten