

© Albrecht Imanuel Schnabel

Bürogebäude Vivid Planet Software GmbH

Hopfgartenstr. 10
5302 Henndorf am Wallersee, Österreich

Kein klassisches Bürogebäude zu entwickeln, sondern ein „Arbeitsumfeld“ der besonderen Art zu schaffen, waren die Vorgaben beim Wettbewerb 2017 seitens der Softwarefirma „Vivid Planet“.
Mit einem offenen Raumfluss und maximaler Flexibilität wurden Raumsequenzen entwickelt die unterschiedlichen Qualitäten und starke Bezüge untereinander aufweisen. Darüber hinaus vermitteln die Räume auf eine großzügige, zum Teil gedeckte Terrasse oder in den davorliegenden Garten. (Text: Architekt)

ARCHITEKTUR
LP architektur

BAUHERRSCHAFT
Vivid Planet Software GmbH

TRAGWERKSPLANUNG
Lackner | Egger Bauingenieure

FERTIGSTELLUNG
2019

SAMMLUNG
newroom

PUBLIKATIONSDATUM
07. November 2019



© Albrecht Imanuel Schnabel



© Albrecht Imanuel Schnabel



© Albrecht Imanuel Schnabel

Bürogebäude Vivid Planet Software GmbH

DATENBLATT

Architektur: LP architektur (Tom Lechner)
Bauherrschaft: Vivid Planet Software GmbH
Tragwerksplanung: Lackner | Egger Bauingenieure (Markus Lackner, Markus Egger)
Fotografie: Albrecht Imanuel Schnabel

Maßnahme: Neubau
Funktion: Büro und Verwaltung

Planung: 07/2017
Ausführung: 04/2018 - 03/2019

Grundstücksfläche: 1.960 m²
Bruttogeschossfläche: 945 m²
Nutzfläche: 760 m²
Bebaute Fläche: 805 m²
Umbauter Raum: 4.530 m³

NACHHALTIGKEIT

Energiesysteme: Lüftungsanlage mit Wärmerückgewinnung, Photovoltaik, Wärmepumpe
Materialwahl: Holzbau, Mischbau, Stahlbau, Stahlbeton, Überwiegende Verwendung von Dämmstoffen aus nachwachsenden Rohstoffen, Überwiegende Verwendung von HFKW-freien Dämmstoffen, Vermeidung von PVC für Fenster, Türen, Vermeidung von PVC im Innenausbau

AUSZEICHNUNGEN

Architekturpreis Land Salzburg 2020, Engere Wahl
ZV-Bauherrenpreis 2019, Nominierung

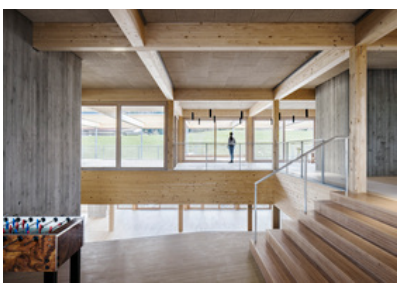
© Albrecht Imanuel Schnabel


© Albrecht Imanuel Schnabel

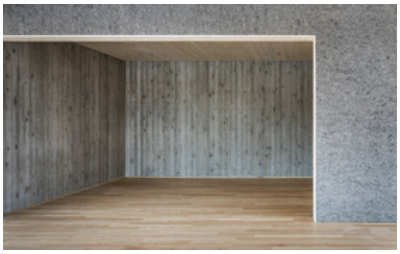
© Albrecht Imanuel Schnabel

Bürogebäude Vivid Planet Software GmbH



© Albrecht Imanuel Schnabel



© Albrecht Imanuel Schnabel



© Albrecht Imanuel Schnabel



© Albrecht Imanuel Schnabel



Bürogebäude Vivid Planet Software GmbH

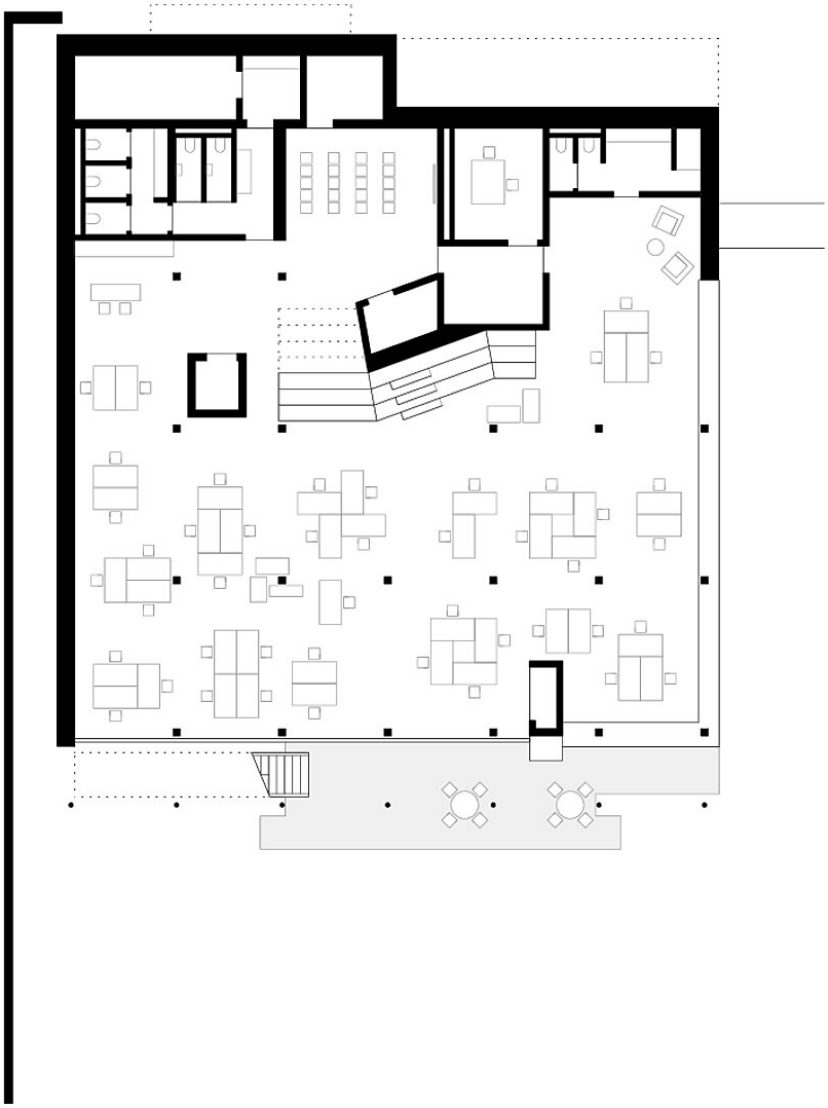

Grundriss EG

Bürogebäude Vivid Planet Software GmbH

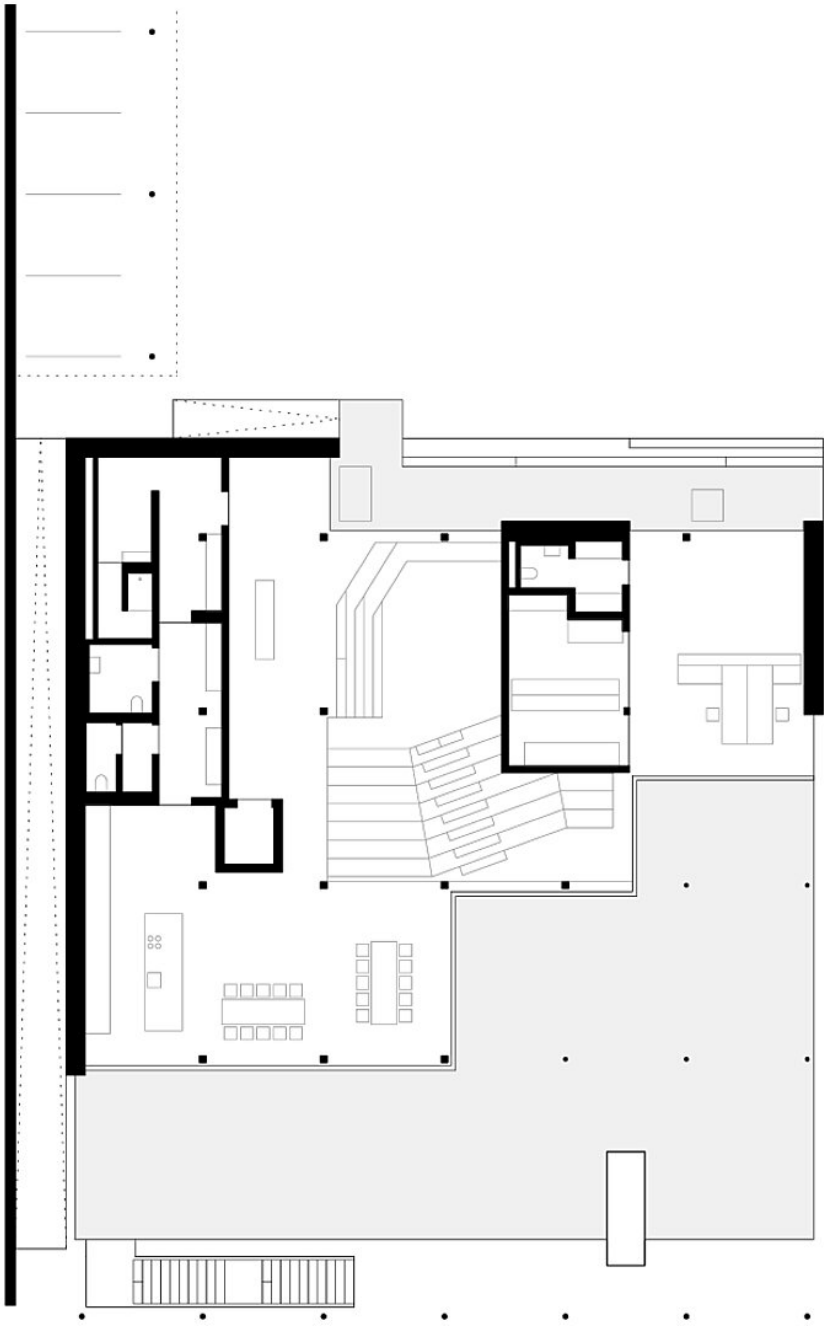

Grundriss OG

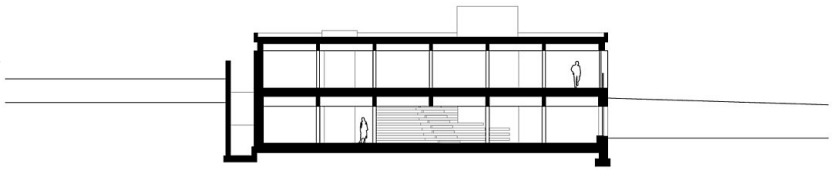

Schnitt