



© Stefan Müller

Als monolithisch wirkendes Volumen fügt sich das zweigeschossige Gebäude an den Bestand und wirkt stabilisierend auf das heterogene Umfeld. Vom Verkehrsknotenpunkt Pragsattel ist der klare Baukörper als markantes Zeichen sichtbar.

An der Nordseite schiebt sich das Sockelgeschoss in den Hang und bildet die Basis für das nach Süden zum Eingangshof des Hauptgebäudes stark auskragende Obergeschoss. Die Anordnung der beiden Baukörper ersetzt gemeinsam mit der Oberlichtkonstruktion und der hohen geschlossenen Nordfassade umfangreiche Sicherungsmaßnahmen. Drei nicht direkt einsehbare Einschnitte im Volumen belichten den Innenraum zusätzlich. Das Sockelgeschoss nimmt die technische Versorgung für den Dauerbetrieb des energieeffizienten Gebäudes mit zweischaliger Außenwandkonstruktion auf. (Text: Architekt, bearbeitet)

Führungs- und Lagezentrum Polizeipräsidium Stuttgart

Hahnemannstr. 1
70191 Stuttgart, Deutschland

ARCHITEKTUR

Peter W. Schmidt

BAUHERRSCHAFT

**Vermögen und Bau Baden-
Württemberg, Amt Stuttgart**

TRAGWERKSPLANUNG

Bornscheuer Drexler Eisele

FERTIGSTELLUNG

2017

SAMMLUNG

newroom

PUBLIKATIONSdatum

03. Februar 2020

© Stefan Müller



© Stefan Müller



© Stefan Müller

Führungs- und Lagezentrum Polizeipräsidium Stuttgart

DATENBLATT

Architektur: Peter W. Schmidt
Bauherrschaft: Vermögen und Bau Baden-Württemberg, Amt Stuttgart
Tragwerksplanung: Bornscheuer Drexler Eisele
Fotografie: Stefan Müller

Maßnahme: Aufstockung
Funktion: Büro und Verwaltung

Ausführung: 11/2015 - 10/2017

Grundstücksfläche: 1.528 m²
Nutzfläche: 900 m²
Baukosten: 7,0 Mio EUR

NACHHALTIGKEIT

Energiesysteme: Lüftungsanlage mit Wärmerückgewinnung
Materialwahl: Stahlbeton

AUSFÜHRENDE FIRMIEN:

Elektrotechnik: Günthner Ingenieure, Kienle Beratende Ingenieure
HLS: Paul+Gampe+Partner
Baauphysik: RW Bauphysik

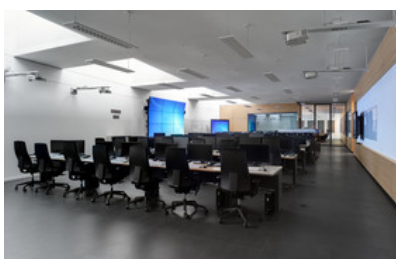

© Stefan Müller

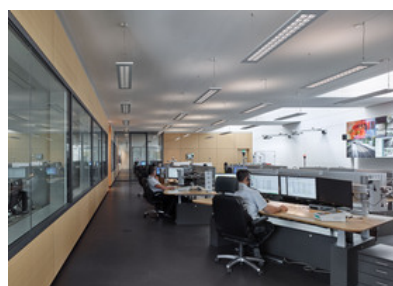

© Stefan Müller



© Stefan Müller

**Führungs- und Lagezentrum
Polizeipräsidium Stuttgart**



© Stefan Müller

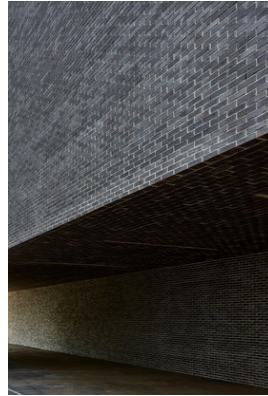

© Stefan Müller



© Stefan Müller

**Führungs- und Lagezentrum
Polizeipräsidium Stuttgart**

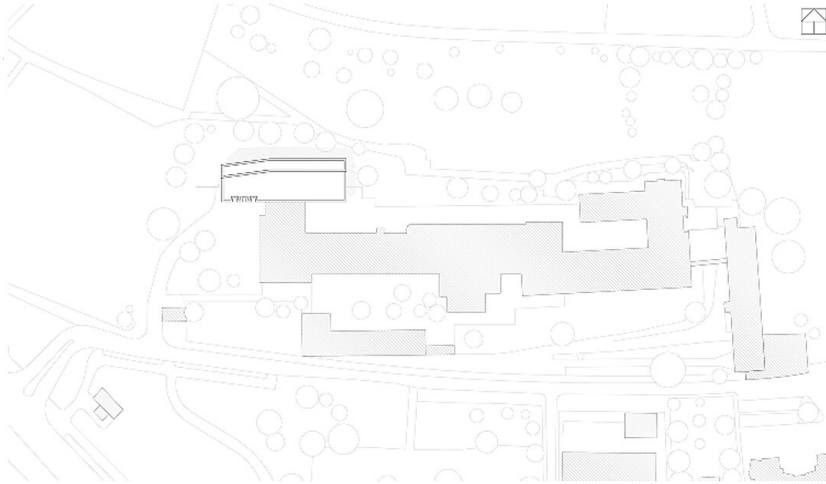

Lageplan

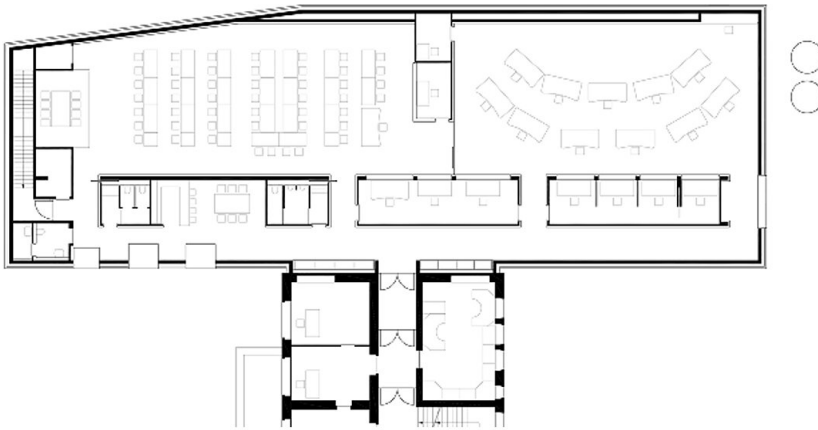

Grundriss EG

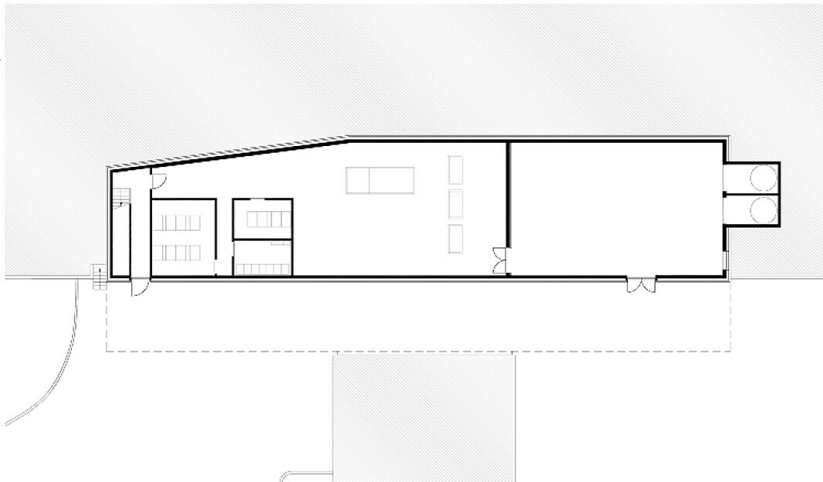

Grundriss KG

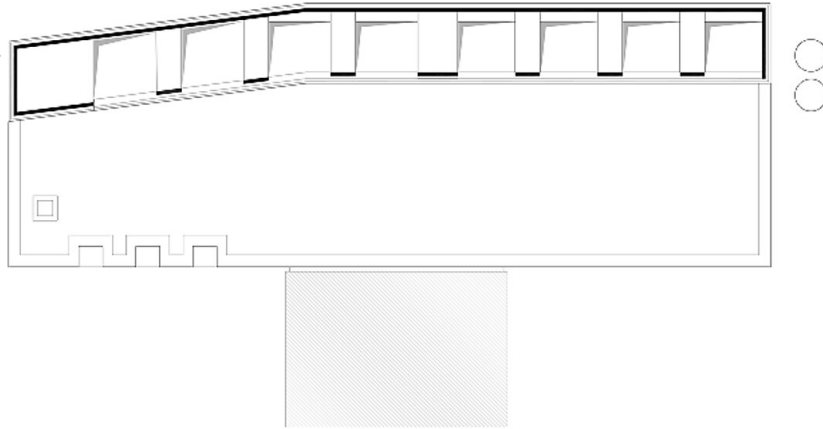

Führungs- und Lagezentrum
Polizeipräsidium Stuttgart

Grundriss DG

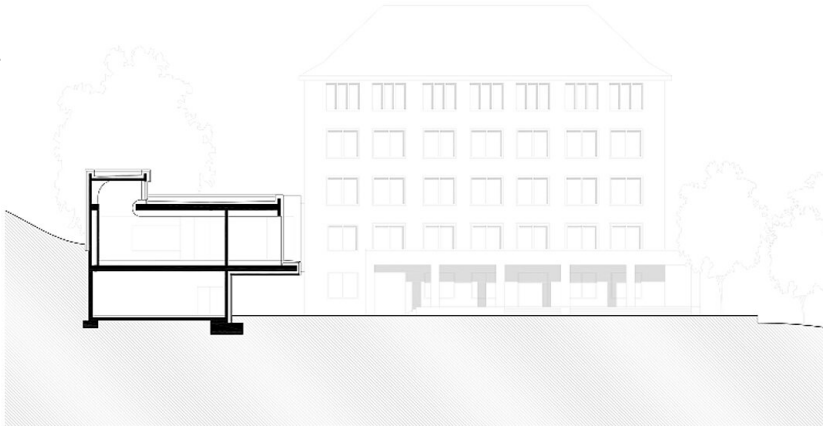

Schnitt

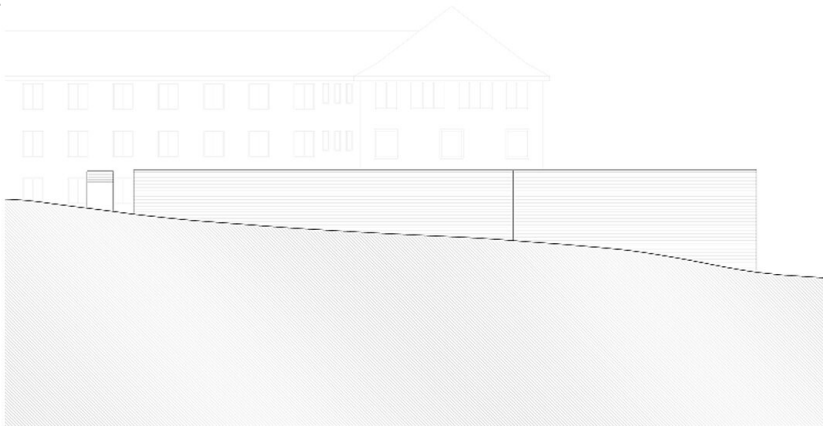

Ansicht Nord

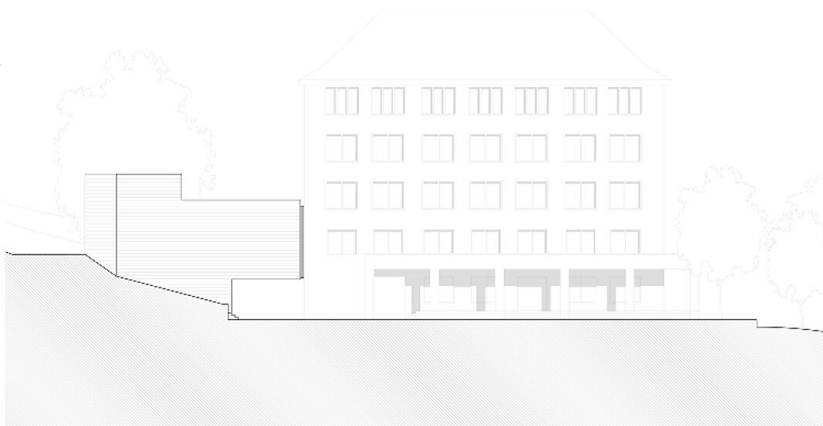

Ansicht West