

© Gustav Willeit

Feuerwehr Sand in Taufers

Doktor Daimer Straße 63F
39032 Sand in Taufers, Italien

ARCHITEKTUR
Pedevilla Architekten

BAUHERRSCHAFT
Gemeinde Sand in Taufers

TRAGWERKSPLANUNG
Ingenieurteam Bergmeister

FERTIGSTELLUNG
2016

SAMMLUNG
newroom

PUBLIKATIONSDATUM
04. Juni 2020

Das neue goldgelbe Feuerwehrgebäude liegt auf 870 Meter Seehöhe am Eingang des Tauferer Ahrntals. Der signifikante Baukörper leitet sich einfach und klar von den Funktionen ab. Priorität haben kurze Erschließungswege, die den effizienten Ablauf eines Einsatzes entscheidend beeinflussen. Der kompakte Zweckbau zeigt ein hochwertiges Erscheinungsbild in Form, Material und Farbe. Deutlich wird dies am goldgelb gefärbten, rauen Spritzputz der Fassade, die als spielerisches und zugleich überraschendes Element den Reiz der neuen Feuerwehr ausmacht. (Text: Architekten, bearbeitet)



© Gustav Willeit



© Gustav Willeit

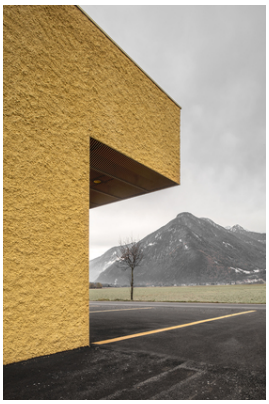

© Gustav Willeit

Feuerwehr Sand in Taufers

DATENBLATT

Architektur: Pedevilla Architekten (Armin Pedevilla, Alexander Pedevilla)
Mitarbeit Architektur: Matthias Seitz
Bauherrschaft: Gemeinde Sand in Taufers
Tragwerksplanung: Ingenieurteam Bergmeister
Fotografie: Gustav Willeit

HLS + Brandschutz: Energytech, Bozen
Elektro: Elektrostudio, Bruneck
Generalbauleitung: Baubüro, Sand in Taufers

Maßnahme: Neubau
Funktion: Sonderbauten

Fertigstellung: 07/2016

Grundstücksfläche: 2.596 m²
Bruttogeschossfläche: 1.710 m²
Nutzfläche: 1.390 m²
Umbauter Raum: 8.800 m³

NACHHALTIGKEIT

Energiesysteme: Fernwärme, Lüftungsanlage mit Wärmerückgewinnung, Photovoltaik
Materialwahl: Stahlbeton, Vermeidung von PVC für Fenster, Türen, Vermeidung von PVC im Innenausbau

AUSFüHRENDE FIRMEN:

Baumeister/Generalunternehmer: UNIONBAU
Fenster + Türen: Metall Ritten, Heiss Fenster
Fassade + Oberflächen: Decor
HLS: Lahner Franz
Elektro: Walter + Georg

PUBLIKATIONEN

Architekturführer Südtirol - DOM Publishers
Makers Bible - The Alps


© Gustav Willeit

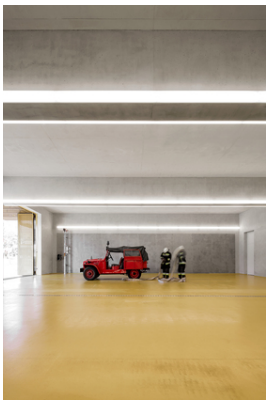
© Gustav Willeit

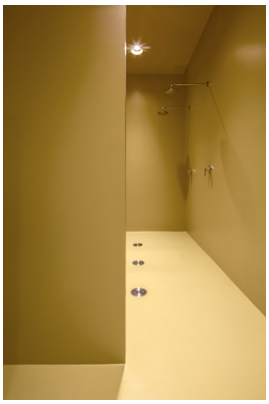
© Gustav Willeit

era21 - O architekture vic! / More on Architecture!
AIT 4/2017 - Büro und Verwaltung
raumprobe - Vertraute Materialen, vertrautes Handwerk
baunetzwissen - Goldgelber Quader - Dämmstoffe

AUSZEICHNUNGEN

Iconic Award 2017 - Winner
MaterialPREIS 2017 | Material in Anwendung - Winner
German Design Award 2018 - Winner



© Gustav Willeit



© Gustav Willeit

Feuerwehr Sand in Taufers

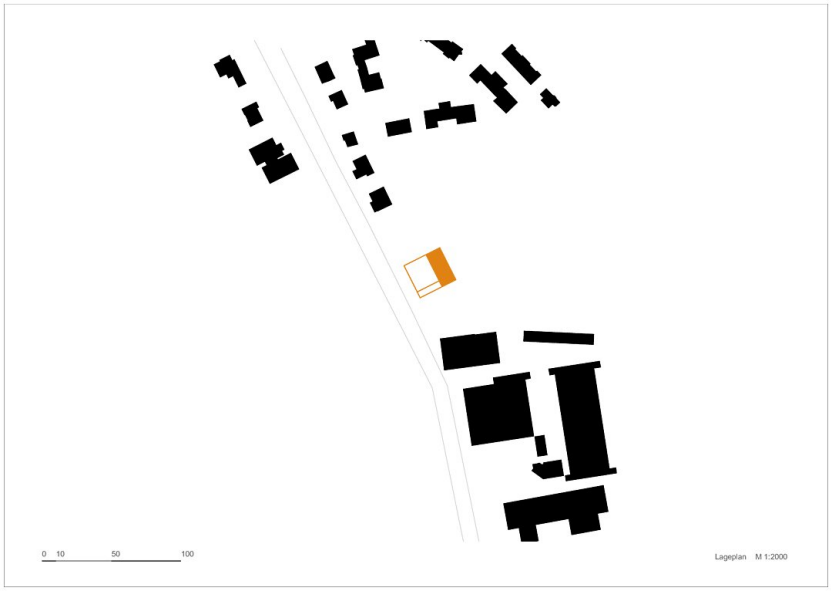

Lageplan

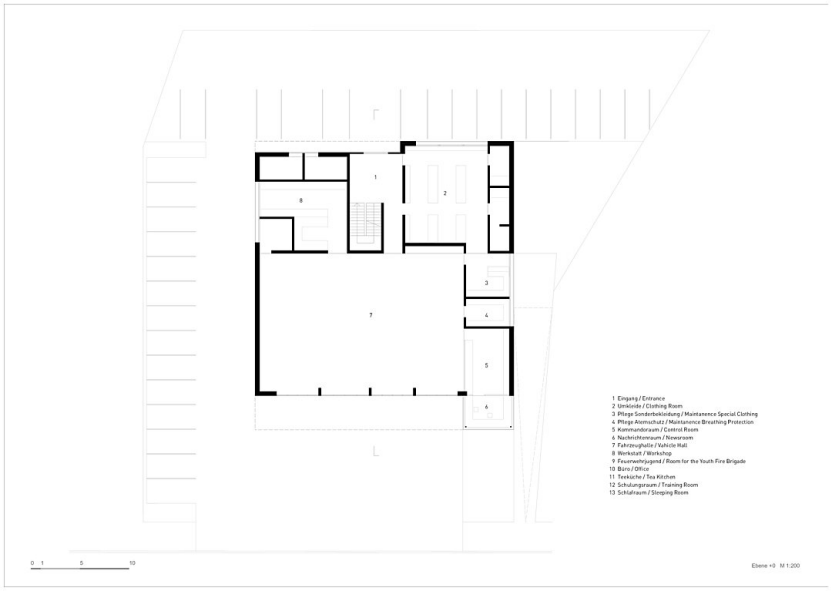

Grundriss EG

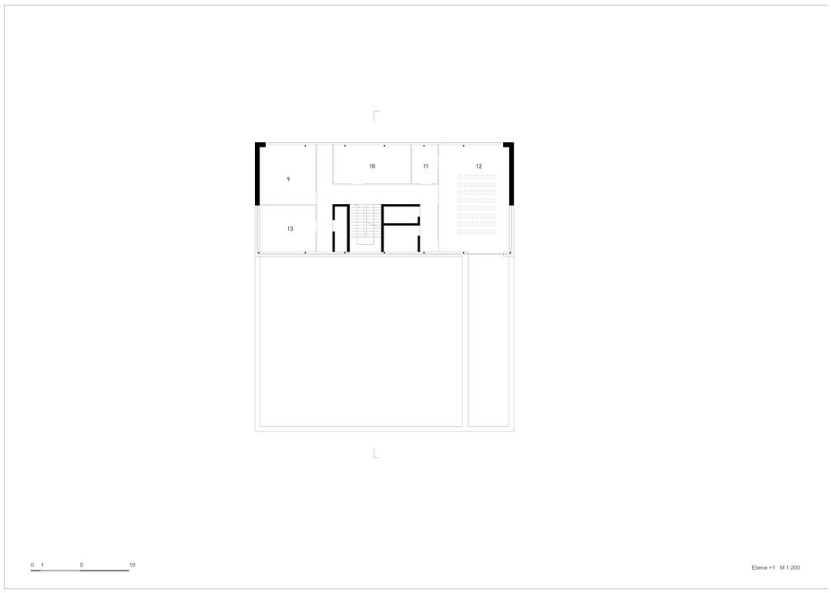

Grundriss OG1

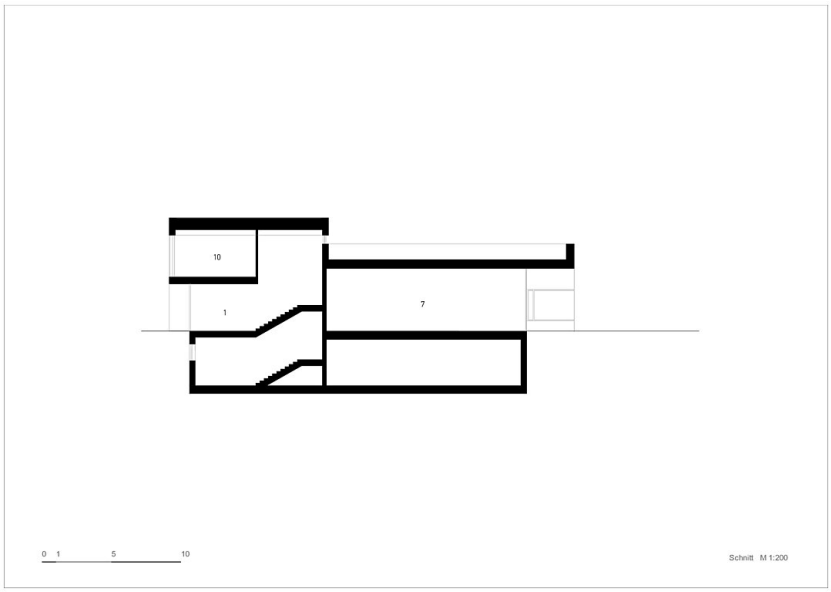

Feuerwehr Sand in Taufers

Schnitt