

© Hanno Mackowitz

# Ofenwerkstatt

Walgaustrasse 88
6713 Ludesch, Österreich

In der Ofenwerkstatt Müller werden Stampflehmöfen hergestellt. Der Holzständerbau mit einer Grundfläche von 228 Quadratmetern trägt eine Hülle aus Holz und Fixverglasung. Eine vorgesetzte Fassade aus offenem Mauerwerk über einem Betonsockel definiert mit ihren großzügigen Öffnungen präzise Ausblicke. Der schlank detaillierte Dachvorsprung verschafft dem Baukörper einen feingliedrig-eleganten Abschluss.

Die Ofenwerkstatt wurde so auf dem Grundstück positioniert, dass sich mit dem Bestandsgebäude gegenüber eine geschützte Hofsituation ergibt. Der zurückhaltend schlichte, zugleich monolithisch akzentuierte Neubau repräsentiert mit der Materialisierung in Holz und Mauerwerk die nachhaltigen und handwerklichen Aspekte des Betriebs und seiner Produkte. (Text: Tobias Hagleitner, nach einem Text des Architekten)

ARCHITEKTUR
**Martin Mackowitz**
**Nikolaus Skorpik**

BAUHERRSCHAFT
**müller ofenbau gmbh**

TRAGWERKSPLANUNG
**merz kley partner**

FERTIGSTELLUNG
**2015**

SAMMLUNG
**Vorarlberger Architektur Institut**

PUBLIKATIONSDATUM
**02. April 2020**



© Hanno Mackowitz

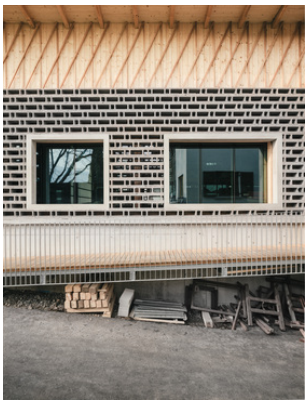

© Hanno Mackowitz

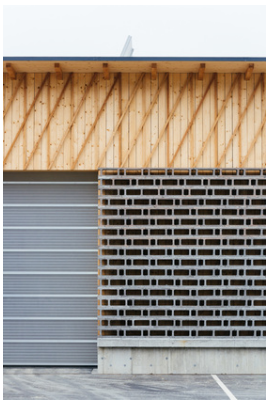

© Hanno Mackowitz

**Ofenwerkstatt**

DATENBLATT

Architektur: Martin Mackowitz, Nikolaus Skorpik
Bauherrschaft: müller ofenbau gmbh
Tragwerksplanung: merz kley partner (Konrad Merz, Gordian Kley)
Fotografie: Hanno Mackowitz

Ausführungsplanung & Bauleitung Helmut Taudes

Maßnahme: Neubau
Funktion: Industrie und Gewerbe

Planung: 02/2014 - 02/2015
Ausführung: 03/2015 - 10/2015

NACHHALTIGKEIT

Es wurde eine Bauteilaktivierung eingesetzt, die mit Solarthermie gespeist wird.
45 Quadratmeter Solaranlage mit 60 Grad Neigung auf dem Flachdach.
Das Tragsystem ist aus Holz.

Energiesysteme: Solarthermie
Materialwahl: Holzbau

PUBLIKATIONEN

archdaily, Paula Pintos, 16.08.2019


© Hanno Mackowitz


© Hanno Mackowitz


© Hanno Mackowitz

## Ofenwerkstatt



© Hanno Mackowitz



© Hanno Mackowitz

**Ofenwerkstatt**

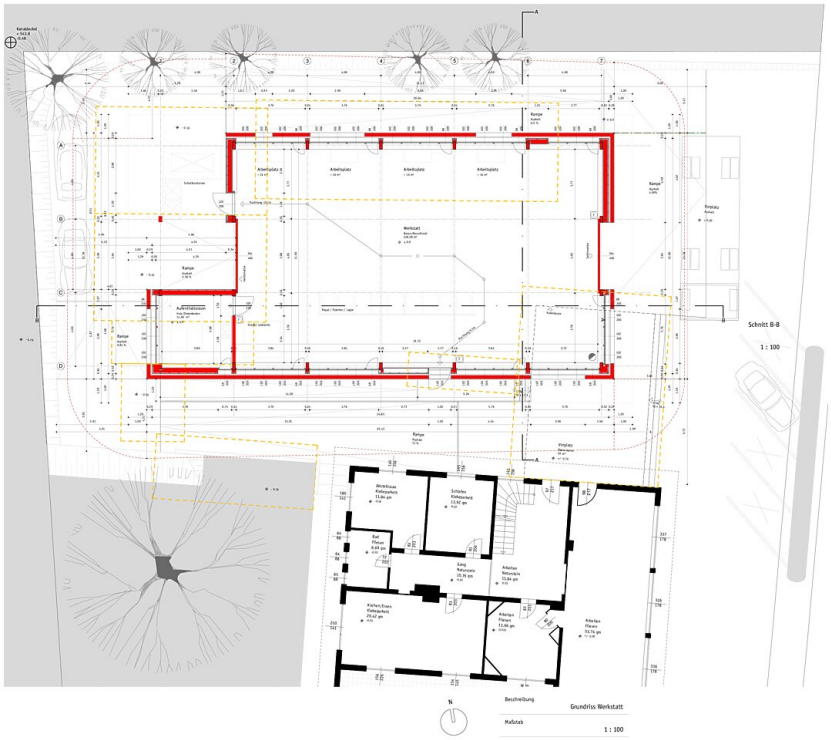


Grundriss EG

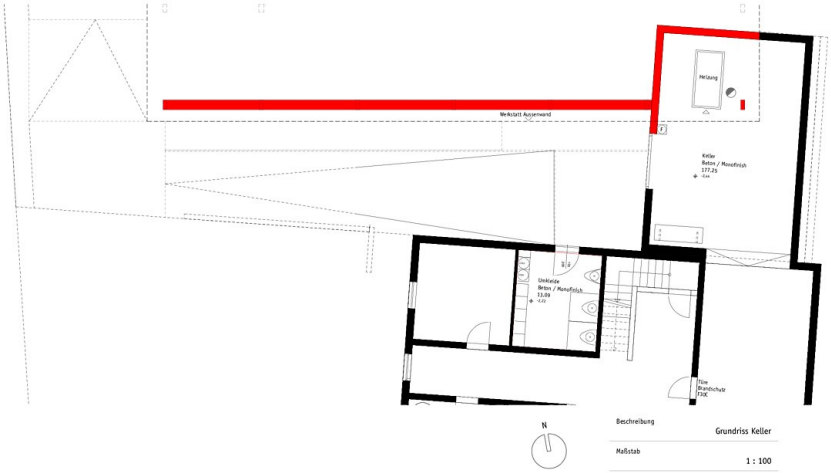


Grundriss UG

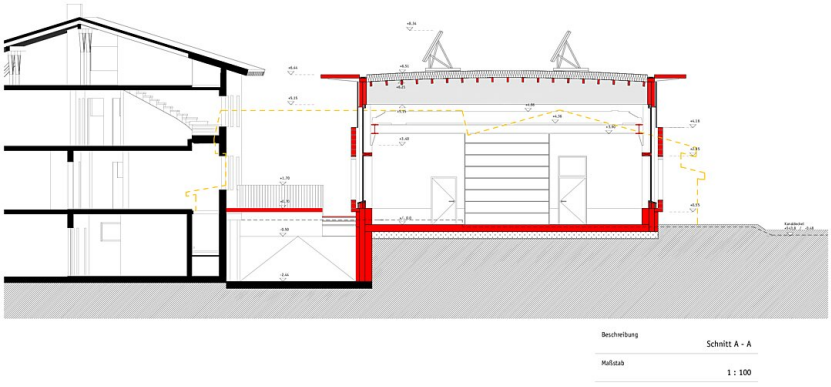


Querschnitt

## Ofenwerkstatt

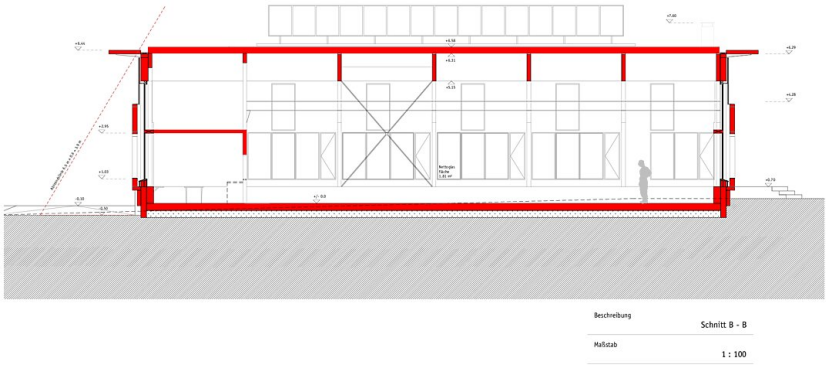


Längsschnitt

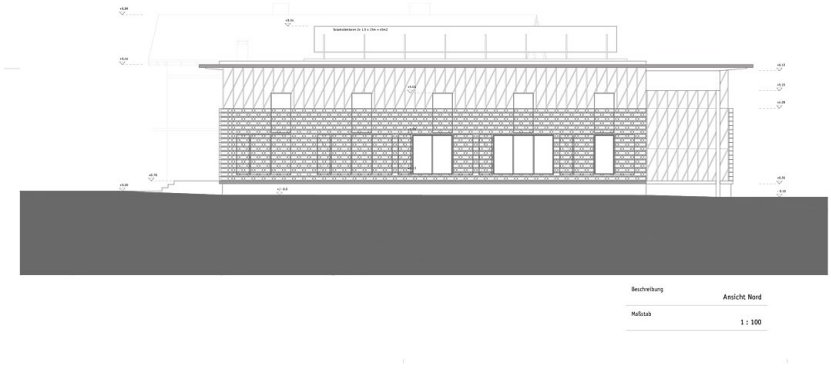


Ansicht Nord




Ansicht Ost

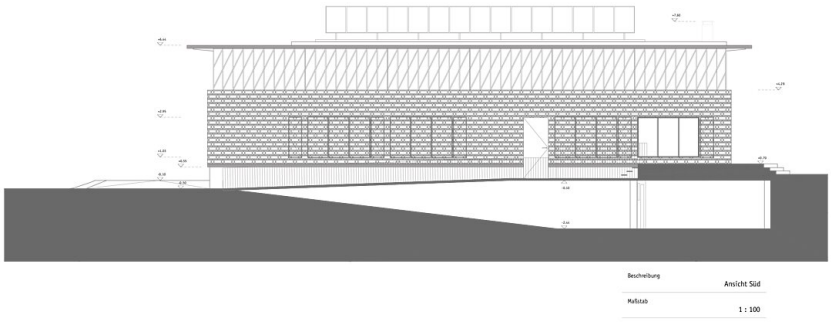


Ansicht Süd




## Ofenwerkstatt

Ansicht West