



© Daniel Hawelka

Die Wohnanlage liegt am ehemaligen Areal der Rosenhügel-Filmstudios an der Grenze von Liesing und Hietzing. Um auf die geschichtsträchtige Vergangenheit des Geländes hinzuweisen sind die sieben Häuser mit 204 freifinanzierten Eigentumswohnungen nach internationalen Filmstudios benannt.

Eine Abfolge differenzierter Baukörper nutzt die offene Fläche des Geländes um ein feines Gefüge fließender Freiräume zu erzeugen. Die Punkthäuser erlauben ein Durchfließen der großzügigen Parklandschaft bis zur Speisinger Straße, mit vielfältigen Durchblicken und Wegverbindungen. Die Maßstäblichkeit der Häuser fügt sich in die Körnigkeit des Quartiers ein.

Aufgrund der freien Form der einzelnen Häuser sowie der Variation in Geschosßzahl und Höhenniveaus bieten die Wohnbauten eine große Vielfalt differenzierter Grundrisstypen bei gleicher Grundstruktur und ökonomischer Bauweise. Die umlaufenden Balkone vermitteln Leichtigkeit und lassen die Grenzen verschwimmen. Gleichzeitig erzeugen sie Außenräume mit West-Süd-Ost-Ausrichtung und schaffen Privatheit gegenüber den Nachbarn.

Die Wohnungen sind zwischen 50 und 163 Quadratmeter groß und verfügen allesamt über Freiflächen in Form von Garten, Terrasse oder Balkon. Durch die schollenartigen Ausformungen der Gartenflächen um die Häuser entsteht eine Staffelung zwischen öffentlichen, halböffentlichen und privaten Freiräumen. Die Bewohner:innen können einen Wellnessbereich, eine Werkstatt oder einen Raum für Familienfeste nutzen, Hundebesitzer einen Hundewaschplatz. Der Park im Herzen der Anlage ist eine Einladung an die Bewohner:innen sich zu treffen und Gemeinschaft zu erleben. (Text: Architekt:innen, bearbeitet)

## Wohnprojekt Der Rosenhügel

Engelshofengasse 6/Matthias-Hau-Gasse 7  
1230 Wien, Österreich

### ARCHITEKTUR

**Berger Parkkinen + Architekten**  
**Christoph Lechner & Partner**  
**Beckmann-N'Thépe**

### BAUHERRSCHAFT

**Rosenhügel Entwicklungs-, Errichtungs- & Verwertungsgesellschaft vertreten durch Strauss & Partner Development GmbH und Immovote Projektentwicklungs GmbH**

### TRAGWERKSPPLANUNG

**KS Ingenieure**

### ÖRTLICHE BAUAUFSICHT

**iC consulenten**

### LANDSCHAFTSARCHITEKTUR

**LINDLE BUKOR**

### FERTIGSTELLUNG

**2018**

### SAMMLUNG

**newroom**

### Publikationsdatum

**27. Juli 2020**



© Daniel Hawelka



© Daniel Hawelka



© Daniel Hawelka

## Wohnprojekt Der Rosenhügel

### DATENBLATT

Architektur: Berger Parkinen + Architekten (Alfred Berger, Tiina Parkinen), Christoph Lechner & Partner (Christoph Lechner), Beckmann-N'Thépé (Aldric Beckmann, Françoise N'Thépé)

Mitarbeit Architektur: Reto Schindler (Projektleitung), Jason Bergeron, Anna Podany, Zornitsa Strahilova, Ivan Tadic, Georg Wizany

Bauherrschaft: Rosenhügel Entwicklungs-, Errichtungs- & Verwertungsgesellschaft vertreten durch Strauss & Partner Development GmbH und Immovate Projektentwicklungs GmbH

Tragwerksplanung: KS Ingenieure

Landschaftsarchitektur: LINDLE BUKOR (Raoul Bukor, Christian Lindle)

örtliche Bauaufsicht: iC consulenten

Fotografie: Daniel Hawelka, Alexander Chitsazan

Funktion: Wohnbauten

Planung: 2014 - 2016

Ausführung: 2016 - 2018

Grundstücksfläche: 24.920 m<sup>2</sup>

Bruttogeschossfläche: 23.100 m<sup>2</sup>

Nutzfläche: 16.500 m<sup>2</sup>

### NACHHALTIGKEIT

kontrollierte Wohnraumlüftung

Vollwärmeschutzfassade

Energiesysteme: Fernwärme

Materialwahl: Stahlbeton, Überwiegende Verwendung von HFKW-freien Dämmstoffen

### AUSFÜHRENDE FIRMEN:

Porr Bau GmbH (Generalunternehmer)

### PUBLIKATIONEN

archello, Kurier, Profil, Trend, Tiroler Tageszeitung, Architektur/Wettbewerbe, Immobilien Investment



© Daniel Hawelka



© Daniel Hawelka

## Wohnprojekt Der Rosenhügel

WEITERE TEXTE

Freiraum Rosenhügel Studios, next.land, 11.11.2021



WOHNPROJEKT „DER ROSENHÜGEL“  
ARGE Berger+Parkkinen Architekten  
mit Christoph Lechner & Partner, Wien



Lageplan | M 1:500

Lageplan



Gartenplan



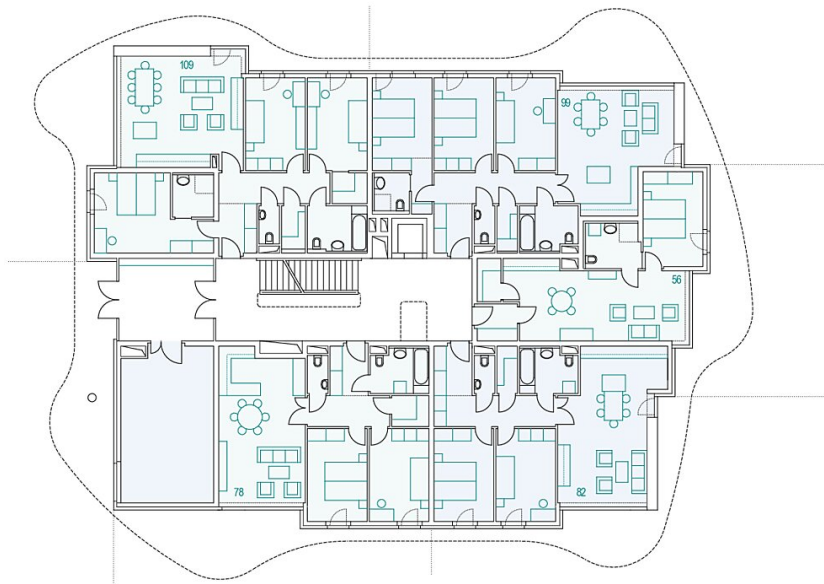

Wohnprojekt Der Rosenhügel

Grundriss Erdgeschoss Typ A M\_1:200

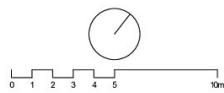

Grundriss EG

Wohnprojekt Der Rosenhügel

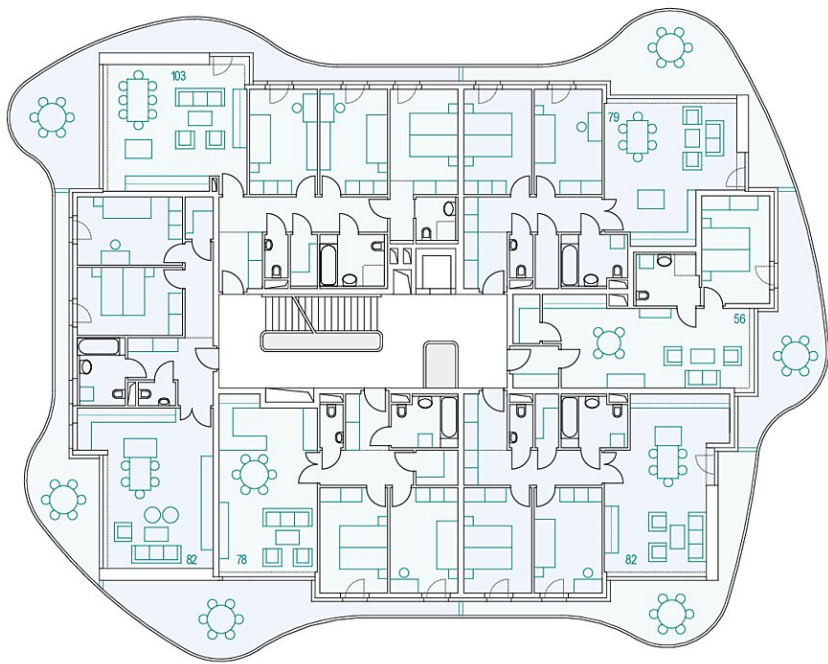

Grundriss Regelgeschoss Typ A M\_1:200

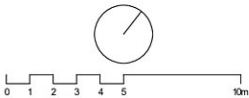

Grundriss RG

Wohnprojekt Der Rosenhügel

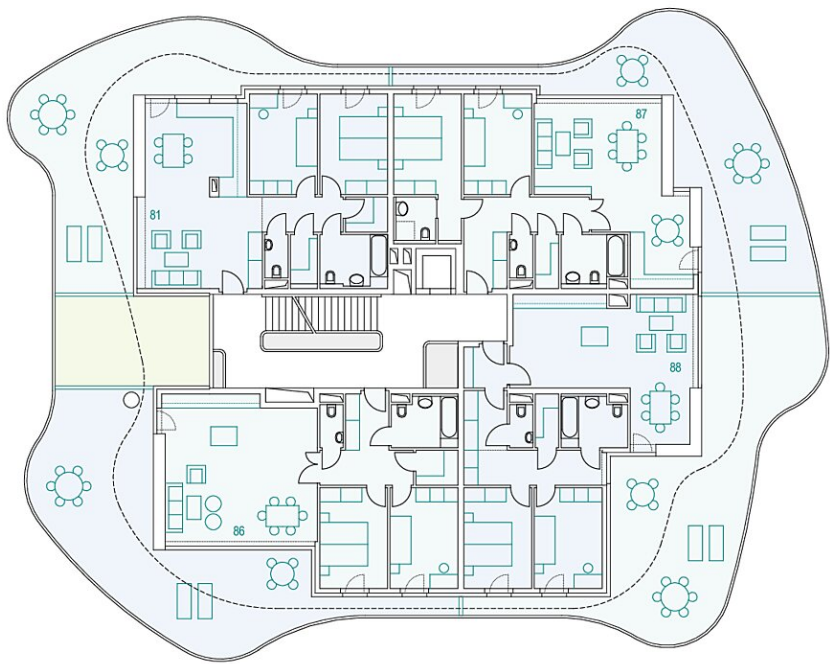

Grundriss Dachgeschoss 1 Typ A M\_1:200

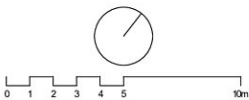

Grundriss DG1

## Wohnprojekt Der Rosenhügel

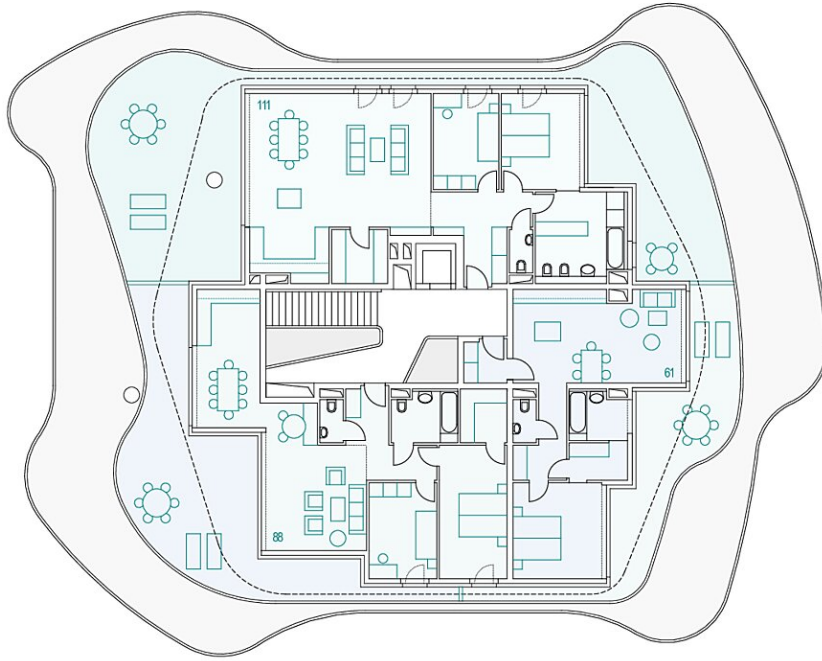

Grundriss Dachgeschoss 2 Typ A M\_1:200

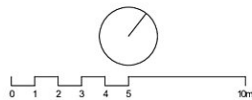

Grundriss DG2

BERGER +  
PARKKINEN

PROPOSED BY: MR. J. H. HARRIS



WOHNPROJEKT „DER ROSENHÜGEL“  
ARGE Berger+Parkkinen Architekten  
mit Christoph Lechner & Partner, Wien

Number of books read	Number of students
0	1
5	5
10	3
15	1
20	1
25	1

Ansicht West | M 1:200

Ansicht West



## Wohnprojekt Der Rosenhügel



Territorien



Durchblicke



Außenraum

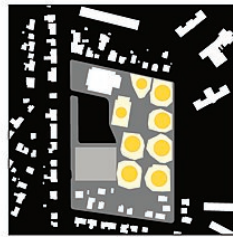

Öffentlich/Halböffentlich/Privat

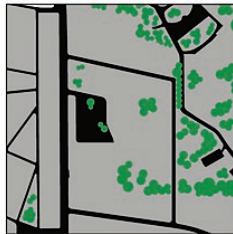

Erhalt des Baumbestandes



Einbindung übergeordneter Grünraum

WOHNPROJEKT „DER ROSENHÜGEL“  
ARGE Berger+Parkkinen Architekten  
mit Christoph Lechner & Partner, Wien

Diagramme

Diagramme