



© Ferdinand Neumüller

Der englische Kriegsfriedhof in Klagenfurt, der in dieser Form einzig existierende in Österreich, wurde 1965 vermutlich von den Architekten Louis de Soissons und William Ferguson Stewart entworfen und errichtet.

Der Rasenfriedhof ist in seiner Gesamtheit ein typisches Beispiel britischer Landschaftsarchitektur. Die Grabsteine sind dabei wie bei allen britischen Soldatenfriedhöfen in gleicher Größe in einer Grünfläche unabhängig vom Rang des Bestatteten und einem strengen Raster folgend angeordnet.

Das Projekt umfasst die Restaurierung des Eingangsbereiches mit Tempietto und die Errichtung eines Holzbaues als Funktionsgebäude für den laufenden Betrieb des Friedhofes.

Der neue Baukörper wurde als kleiner Pavillons konzipiert, ein leicht wirkendes Bauwerk, losgelöst vom Boden. Zwischen den beiden Volumen hindurch - einem Aufenthaltsraum und einem Lager für die Bewirtschaftung - öffnet sich dem Betrachter der Blick auf den Friedhof. Zugleich schirmt der langgestreckte Holzbau den Friedhof von der angrenzenden Wohnbebauung als letzte Ruhestätte ab.

(Text: Architekten)

Englischer Friedhof

Lilienthalstraße 7
9020 Klagenfurt, Österreich

ARCHITEKTUR
FREDIANI ARCHITEKTUR

BAUHERRSCHAFT
**Commonwealth War Graves
Commission**

LANDSCHAFTSARCHITEKTUR
Louis de Soissons

FERTIGSTELLUNG
1999

SAMMLUNG
Architektur Haus Kärnten

PUBLIKATIONSdatum
27. Oktober 2012



© Ferdinand Neumüller



© Ferdinand Neumüller



© Ferdinand Neumüller

Englischer Friedhof

DATENBLATT

Architektur: FREDIANI ARCHITEKTUR (Barbara Frediani-Gasser)

Bauherrschaft: Commonwealth War Graves Commission

Mitarbeit Bauherrschaft: J. P. Moore

Landschaftsarchitektur: Louis de Soissons

Fotografie: Ferdinand Neumüller

Funktion: Denkmäler

Planung: 03/1998 - 10/1998

Ausführung: 04/1999 - 08/1999

Baukosten: 110.000,- EUR

NACHHALTIGKEIT

Energiesysteme: Fernwärme

Materialwahl: Holzbau, Überwiegende Verwendung von Dämmstoffen aus nachwachsenden Rohstoffen



© Ferdinand Neumüller

Englischer Friedhof

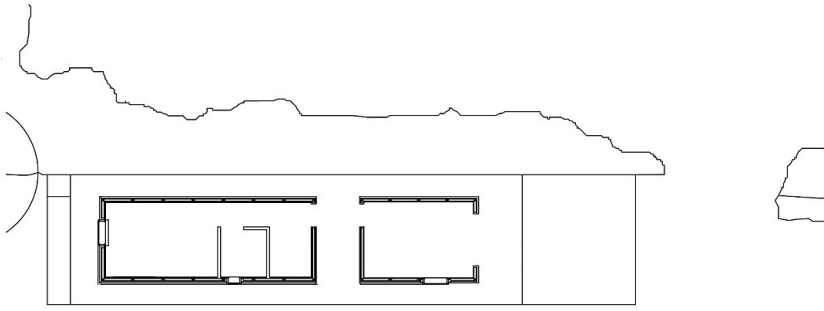

Grundriss EG

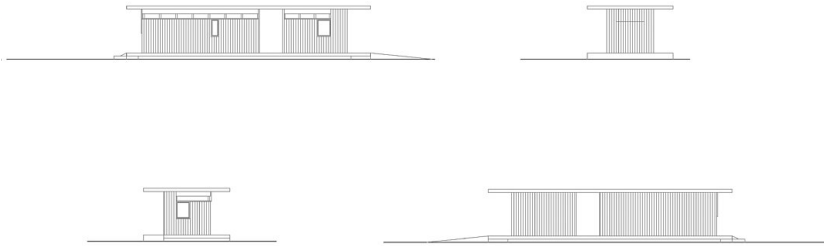

Ansichten

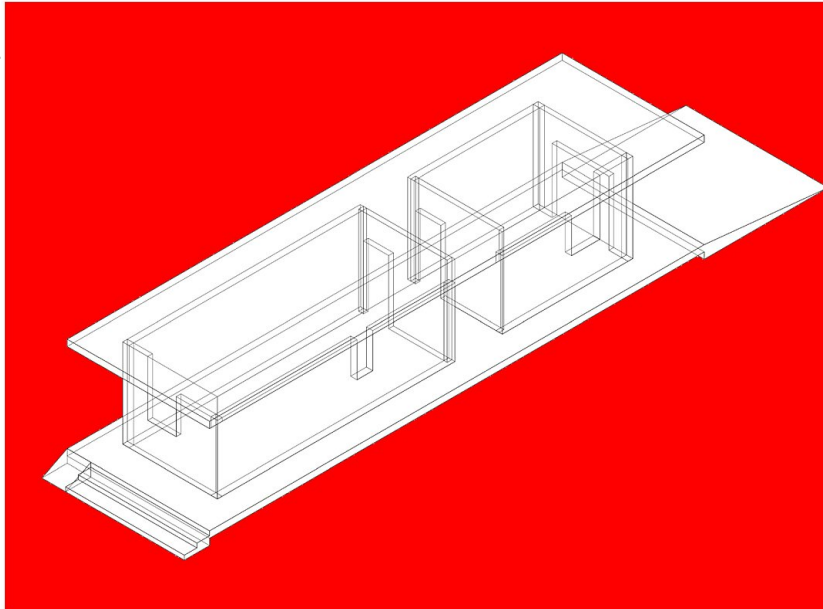

Axonometrie