

© Bruno Klomfar

Wohnung Presenhuber

Wien, Österreich

ARCHITEKTUR
ARTEC Architekten

FERTIGSTELLUNG
2015

SAMMLUNG
newroom

PUBLIKATIONSDATUM
09. März 2021

Die Wohnung befindet sich in einem ehemaligen gründerzeitlichen Amtsgebäude in Wien, mit einer großzügigen Struktur und ungewöhnlichen Raumhöhen. Ein Schrank aus Eichenholz trennt vom Wohnungseingang bis zur Außenwand die privaten von den öffentlichen Funktionen und nimmt diverse Ablagemöglichkeiten auf. Der perforierte Raumteiler kann völlig geschlossen oder durchlässig verwendet werden. Beim Eingang gegenüber der Schrankwand zieht sich eine Sitzbank aus Leder bis um die Ecke zur Küche, deren räumlicher Abschluss unterschiedliche Positionen zwischen offen und geschlossen ermöglicht. (Text: Architekt:innen)



© Bruno Klomfar



© Bruno Klomfar



© Bruno Klomfar

Wohnung Presenhuber

DATENBLATT

Architektur: ARTEC Architekten (Bettina Götz, Richard Manahl)
Mitarbeit Architektur: Irene Carlés Gaspar, Héctor Farré Cortada, Sandra Crisafulli, Philipp Feldbacher, Stefan Lechner, Lisa Mayr, Isabell Messner, Jun Wook Song
Fotografie: Bruno Klomfar

Maßnahme: Umbau
Funktion: Innengestaltung

Planung: 08/2014 - 08/2015
Ausführung: 05/2015 - 11/2015

Nutzfläche: 154 m²

NACHHALTIGKEIT

Materialwahl: Mischbau

AUSFüHRENDE FIRMEN:

Tischlerarbeiten: Manigatterer GmbH, Peuerbach; Steinarbeiten: Breitwieser GmbH, Tulln/Donau; Terrazzoboden: Bathelt + Partner GmbH, Klosterneuburg; Tapezierarbeiten: Kohlmaier GmbH, Wien; Malerarbeiten: Farbe & Raum, Wien; Küchenausstattung: Teamdesign, Wien.

PUBLIKATIONEN

CUBE Wien 02/2019 „Kunst statt Akten“


© Bruno Klomfar


© Bruno Klomfar


© Bruno Klomfar

Wohnung Presenhuber


© Bruno Klomfar


© Bruno Klomfar


© Bruno Klomfar

Wohnung Presenhuber

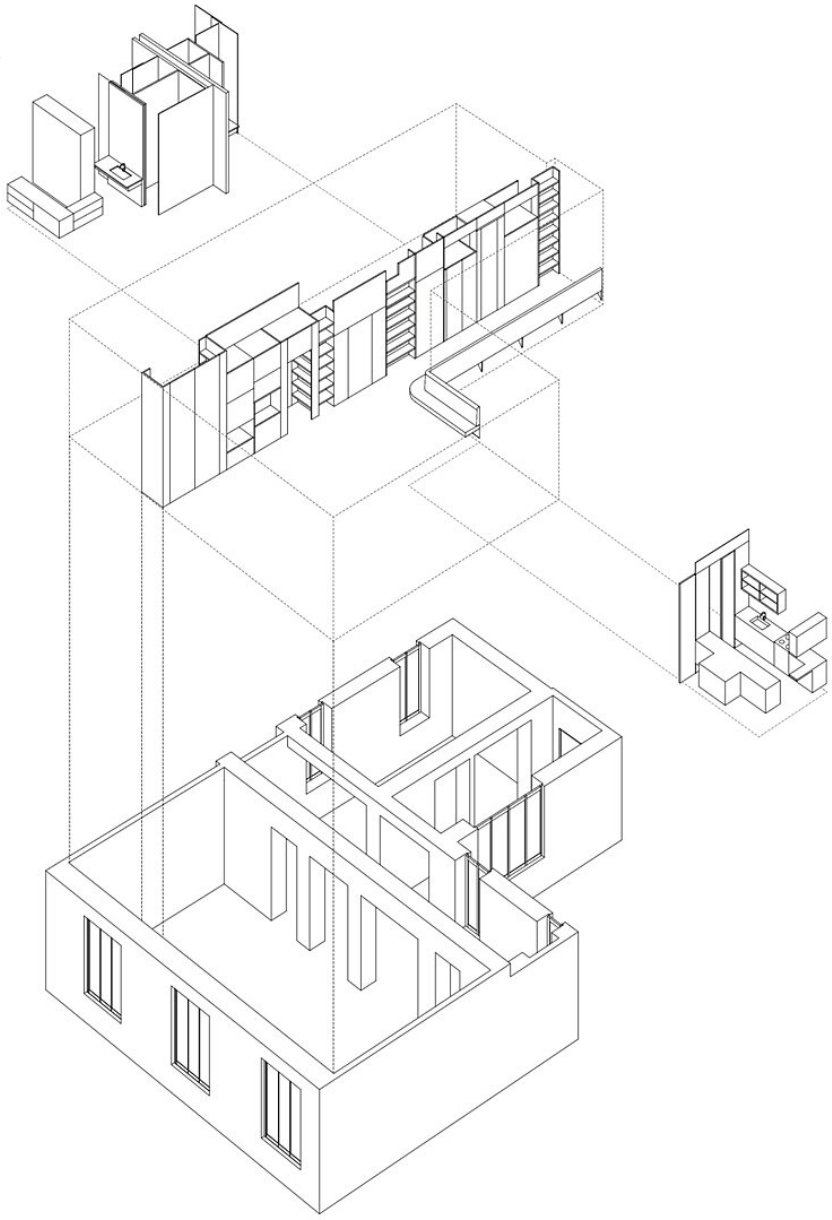

Raumteiler

Wohnung Presenhuber

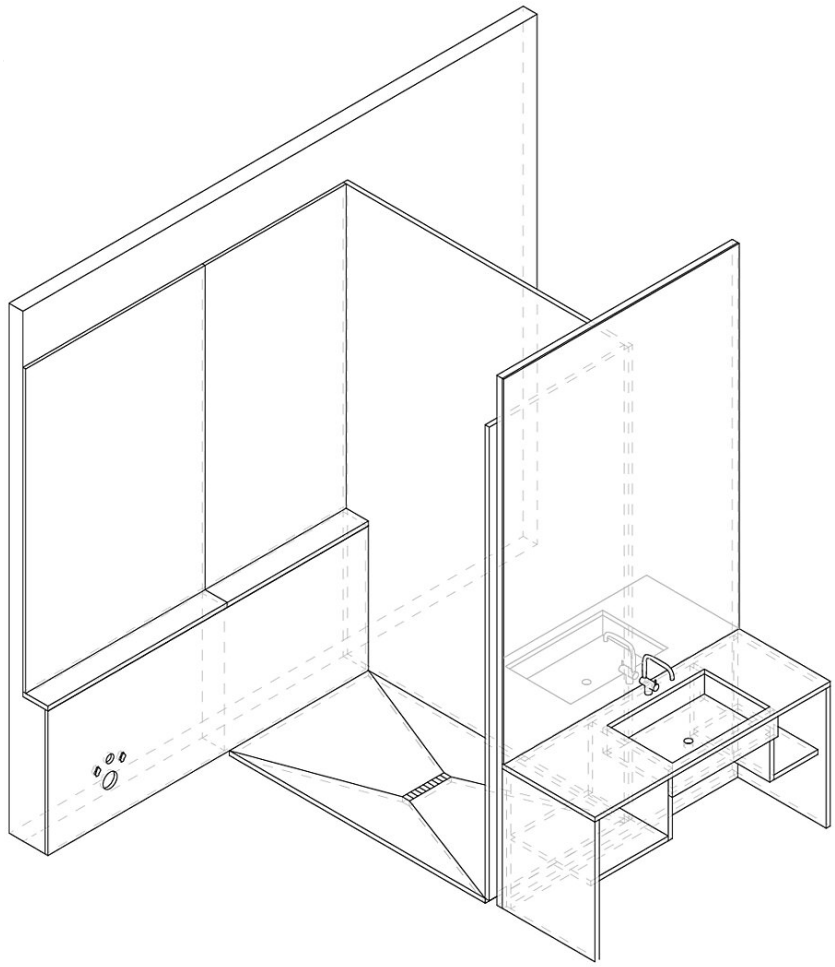

Bad 1

Wohnung Presenhuber

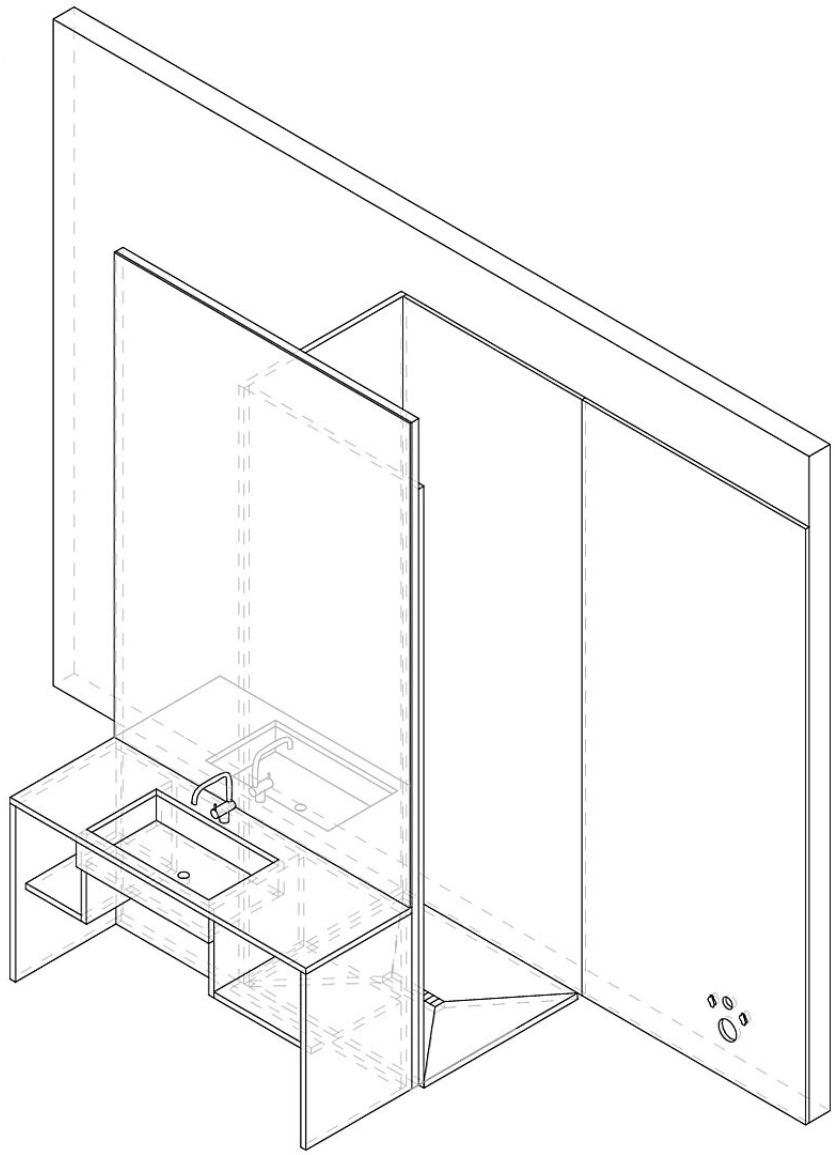

Bad 2

Wohnung Presenhuber

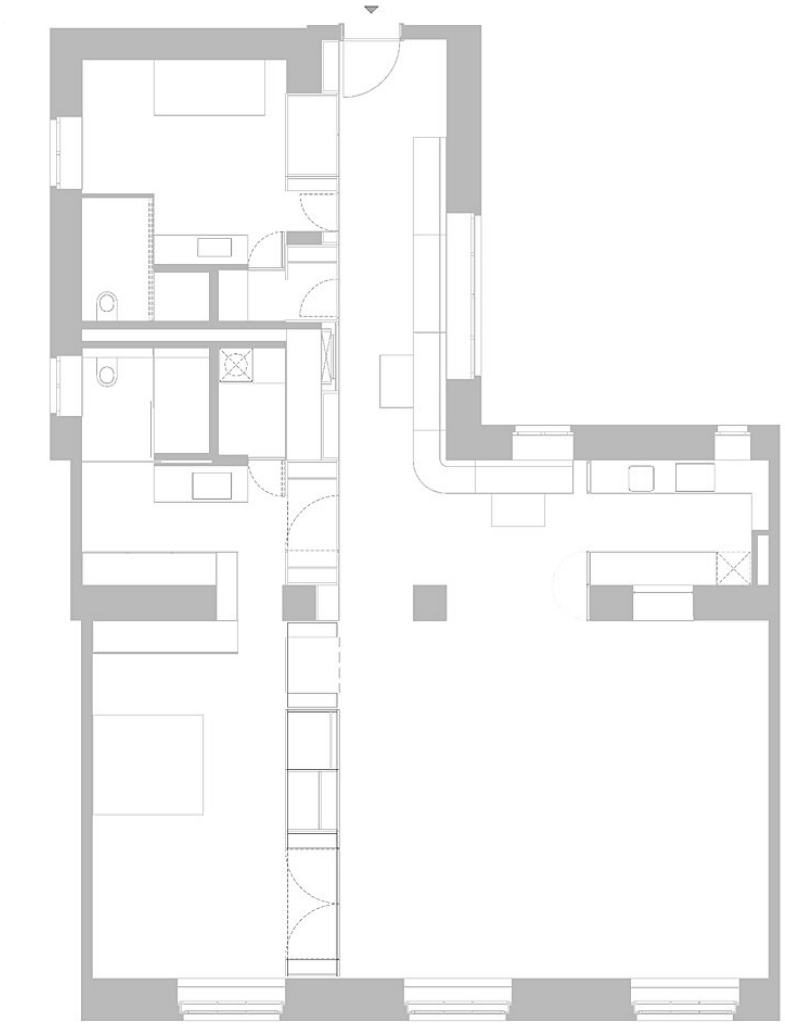

Grundriss