



© David Schreyer

Das 1874 von Pfarrer Martin Sinz errichtete Gebäude bildet zusammen mit der Kirche, dem Messnerhaus, dem Kriegerdenkmal und dem Kirchplatz ein überzeugendes räumliches Ensemble. Unter Beteiligung eines großen Teils der Dorfgemeinschaft wurden die neuen Nutzungen für das leerstehende Gebäude entwickelt: Das Haus sollte mit Pfarrräumen, multifunktionalen Flächen und einer Notwohnung wieder ein lebendiger Teil des Dorfes werden. Große Teile der Sanierung wurden durch ehrenamtliche Arbeit der Dorfgemeinschaft erbracht. (Text: Architekten)

## Pfarrhaus Thal

Hagen 26  
6934 Thal bei Sulzberg, Österreich

ARCHITEKTUR  
**gruber locher architekten**

BAUHERRSCHAFT  
**Pfarr Thal H. Franz Xaverius**

TRAGWERKSPLANUNG  
**Hämmerle - Huster**

FERTIGSTELLUNG  
**2019**

SAMMLUNG  
**Vorarlberger Architektur Institut**

PUBLIKATIONSdatum  
**23. August 2021**

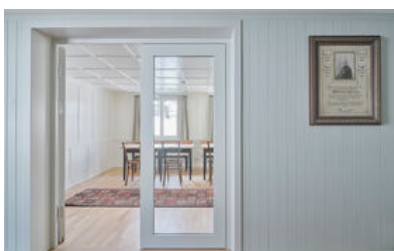

© David Schreyer

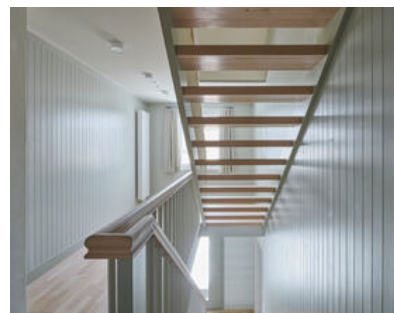

© David Schreyer

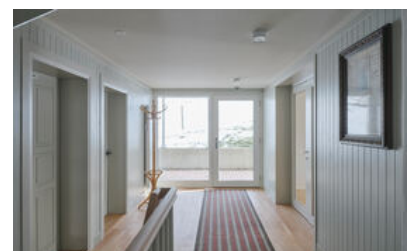

© David Schreyer

## Pfarrhaus Thal

### DATENBLATT

Architektur: gruber locher architekten (Gerhard Gruber, Reinhold Locher)

Mitarbeit Architektur: Ann-Kathrin Freude

Bauherrschaft: Pfarre Thal H. Franz Xaverius

Tragwerksplanung: Hämmerle - Huster

Bauphysik: Günter Meusburger

Fotografie: David Schreyer

Maßnahme: Sanierung

Funktion: Gemischte Nutzung

Planung: 10/2016 - 08/2019

Ausführung: 03/2018 - 12/2019

Grundstücksfläche: 197 m<sup>2</sup>

Bruttogeschossfläche: 365 m<sup>2</sup>

Nutzfläche: 239 m<sup>2</sup>

Bebaute Fläche: 105 m<sup>2</sup>

Umbauter Raum: 1.213 m<sup>3</sup>

Baukosten: 600.000,- EUR

### NACHHALTIGKEIT

Energiesysteme: Fernwärme, Photovoltaik

Materialwahl: Holzbau, Stahlbau, Überwiegende Verwendung von Dämmstoffen aus nachwachsenden Rohstoffen, Überwiegende Verwendung von HFKW-freien Dämmstoffen, Vermeidung von PVC für Fenster, Türen, Vermeidung von PVC im Innenausbau

### AUSFÜHRENDE FIRMEN:

Baumeister: Dietrich Schneider, Wolfurt; Zimmermann: Peter Blank, Sulzberg und

Zimmerei Nenning, Hittisau; Elektriker: Denifl Dorfelektrik, Thal; Sanitär / Heizung:

Hans-Peter Schwärzler, Oberreute; Dach / Spengler: Reinhold Wild, Hittisau; Fenster:

Dietmar Hirschbühl, Riefensberg und Alexander Beer, Schnepfau; Schindeln:

Herburger Schindeln, Lingenau; Malerarbeiten: Peter Brunner, Scheidegg.

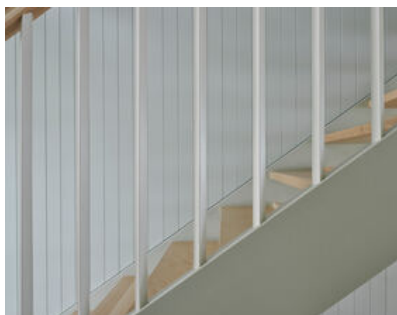

© David Schreyer



© David Schreyer

Pfarrhaus Thal

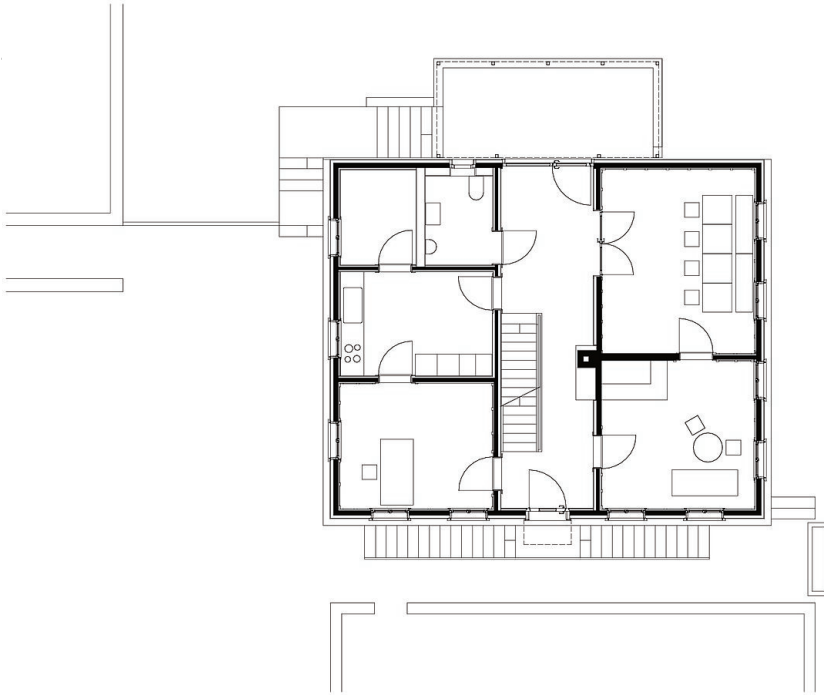

Grundriss EG

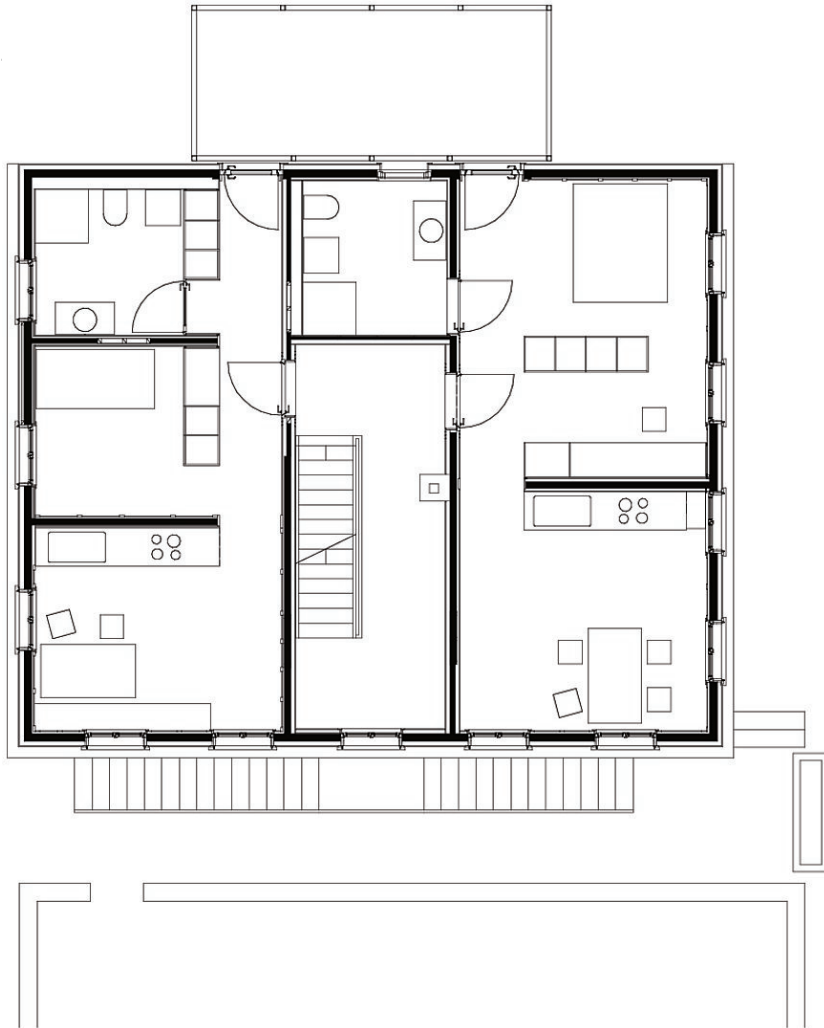

Grundriss OG

Pfarrhaus Thal

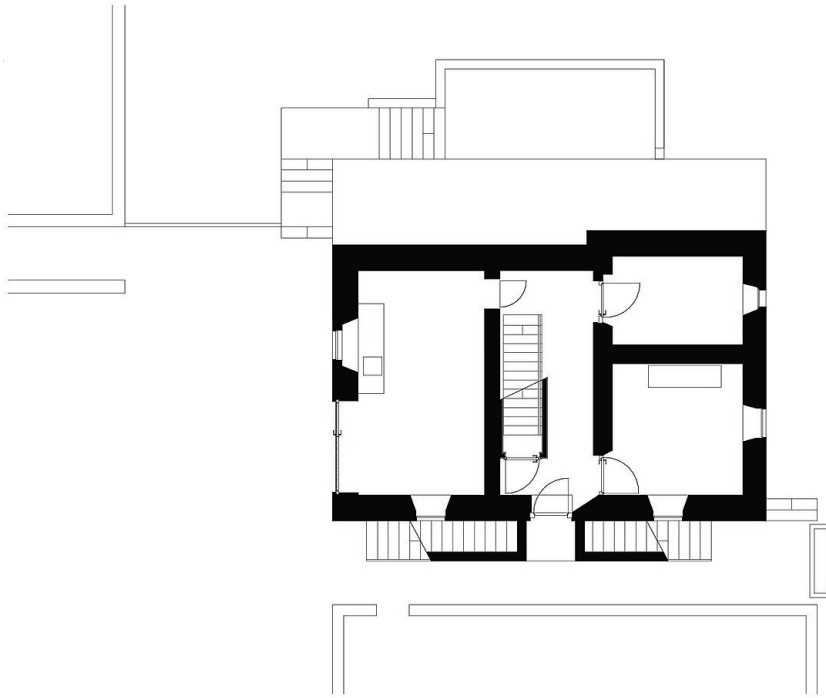

Grundriss UG



Ansicht Nordwest