

© Kurt Kuball

Sony DADC Thalgau

Sonystrasse 4
5303 Thalgau, Österreich

ARCHITEKTUR
Fally plus Partner

BAUHERRSCHAFT
SONY DADC Europe Limited

TRAGWERKSPLANUNG
HFZ Ziviltechniker GmbH

FERTIGSTELLUNG
2019

SAMMLUNG
newroom

PUBLIKATIONSDATUM
06. September 2021

Die beiden Standorte der Sony DADC in Salzburg sollten zusammengelegt werden. Hierfür wurden Lagerflächen des Produktions- und Verwaltungsgebäudes am Standort Thalgau im Bereich des 2. Obergeschoßes zu Büroflächen umgebaut.

Um den Anforderungen eines Arbeitsplatzes gerecht zu werden, mussten vor allem die Belichtung und Belüftung der ehemaligen Lagerflächen adaptiert werden. So wurde die Nordost-Seite mittels Pfosten-Riegel-Fassade geöffnet und die Mittelzone durch Oberlichter natürlich belichtet. Das benötigte Lüftungssystem sowie weitere Installationen wurden auf Sicht montiert und verleihen dem Großraumbüro einen passenden, industriellen Charakter, welcher sich durch die gesamte Planung zieht. Die Bodenmarkierungen der ehemaligen Lageflächen etwa blieben erhalten und wurden in das Konzept integriert.

Unterschiedlich große Besprechungsräume, eine Hot Desking Zone sowie Bereiche für kurze, spontane Meetings in der Mittelzone gliedern die verschiedenen Abteilungen. In der sogenannten Town Hall können alle Mitarbeiter in einem ungezwungenen, lockeren Umfeld zusammenkommen und besprechen. Neue, offene Arbeitswelten wurden somit in die Halle implementiert. (Text: Architekten)



© Kurt Kuball

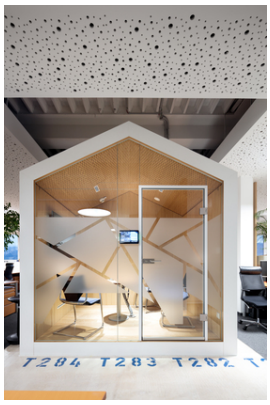

© Kurt Kuball



© Kurt Kuball

Sony DADC Thalgau

DATENBLATT

Architektur: Fally plus Partner (Gerhard Baumgartner, Robert Wurbs, Georg Lienbacher)
Mitarbeit Architektur: Michael de Wijn
Bauherrschaft: SONY DADC Europe Limited
Tragwerksplanung: HFZ Ziviltechniker GmbH
Fotografie: Kurt Kuball

Maßnahme: Umbau
Funktion: Büro und Verwaltung

Planung: 05/2018
Ausführung: 02/2019 - 10/2019

Nutzfläche: 1.638 m²

AUSFüHRENDE FIRMEN:

Tischlerarbeiten: Modl Möbelmanufaktur GmbH (Boxen), Tischlerei Amtmann (Lamellen)



© Kurt Kuball



© Kurt Kuball

Sony DADC Thalgau

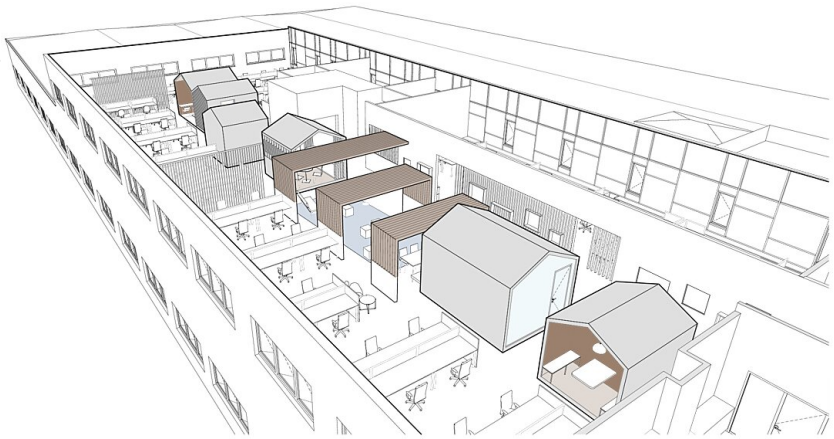

Perspektive



Grundriss OG2

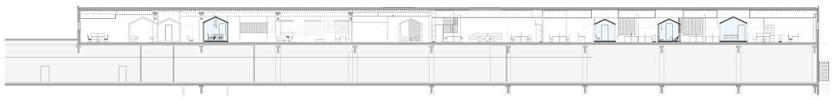

Schnitt