



© David Schreyer

Die Bauherrschaft verfügte über einen Baugrund in bester Lage, umgeben von Häusern der unmittelbaren Verwandtschaft. Ziel war es, ein nachhaltiges, thematisch zeitgemäßes und formal zeitloses Gebäude zu errichten, das sowohl Privatheit schafft als auch mit der Nachbarschaft verbindet. Die Anordnung der beiden Gebäudeteile mit ihren Satteldächern setzt die Bebauungsstruktur des Ortes fort, nimmt Anleihen am benachbarten Elternhaus (Arch. Roland Gnaiger, 1988) und lässt durch den Versatz zueinander differenzierte Außenräume entstehen: Nordwestseitig ein geschützter Hof in der Mitte der Großfamilie, südseitig ein privater Garten und ostseitig ein Vorplatz und Ankunftsbereich für eine einzigartig schöne Lindenallee.

Dem Wunsch der Auftraggeber entsprechend wurde das Haus in Holzbauweise errichtet. Das Tannenholz der Schirmfassade ist im Erdgeschoß gehobelt, während es im Obergeschoß grob sägerau geblieben ist. Im Inneren des Hauses wurde großen Wert auf hohen Tageslichtanteil, Ausblicke in die umliegende Berglandschaft und großzügige Raumerlebnisse gelegt. Die Kinderzimmer im Obergeschoß entwickeln sich über eine zweite Ebene bis unters Dach und werden dadurch aus zwei Himmelsrichtungen belichtet. (Text: Architekt, bearbeitet)

## EFH W.

Vorarlberg, Österreich

ARCHITEKTUR

**HEIN architekten zt**

TRAGWERKSPLANUNG

**planDREI**

ÖRTLICHE BAUAUFSICHT

**Baukultur Management GmbH**

FERTIGSTELLUNG

**2020**

SAMMLUNG

**Vorarlberger Architektur Institut**

PUBLIKATIONSdatum

**27. Dezember 2021**



© David Schreyer

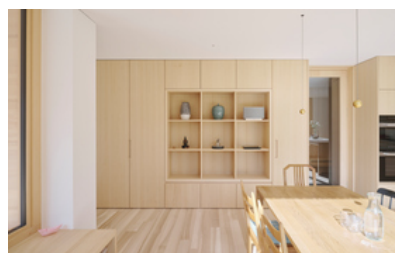

© David Schreyer

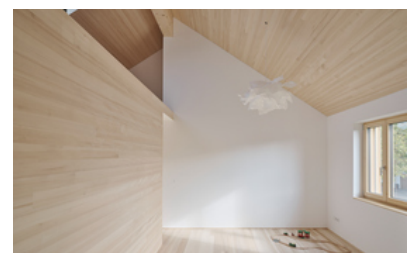

© David Schreyer

## DATENBLATT

Architektur: HEIN architekten zt (Matthias Hein)  
 Mitarbeit Architektur: Ligia Tarcea  
 Tragwerksplanung: planDREI  
 Mitarbeit Tragwerksplanung: Günther Hammerer  
 örtliche Bauaufsicht: Baukultur Management GmbH  
 Mitarbeit ÖBA: Sebastian Greber  
 Fotografie: David Schreyer

GU: Baukultur Management GmbH, Schwarzenberg

Maßnahme: Neubau  
 Funktion: Einfamilienhaus

Ausführung: 11/2019 - 11/2020

Grundstücksfläche: 787 m<sup>2</sup>  
 Bruttogeschossfläche: 219 m<sup>2</sup>  
 Nutzfläche: 165 m<sup>2</sup>  
 Bebaute Fläche: 208 m<sup>2</sup>  
 Umbauter Raum: 1.572 m<sup>3</sup>

## NACHHALTIGKEIT

Energiesysteme: Photovoltaik, Wärmepumpe  
 Materialwahl: Holzbau, Überwiegende Verwendung von Dämmstoffen aus nachwachsenden Rohstoffen, Überwiegende Verwendung von HFKW-freien Dämmstoffen, Vermeidung von PVC für Fenster, Türen, Vermeidung von PVC im Innenausbau

## AUSFÜHRENDE FIRMIEN:

Generalunternehmer, Baumeister: Baukultur GmbH, Schwarzenberg; Zimmerer: Flatz Holzbau GmbH & Co KG, Alberschwende; Bau- und Möbeltischler: Manfred Oberhauser, Schoppernau; Bodenleger: Wäldar Bodenleger GmbH, Schwarzenberg

## PUBLIKATIONEN

austria-architects



© David Schreyer



© David Schreyer

AUSZEICHNUNGEN

Vorarlberger Holzbaupreis 2021, Anerkennung

WEITERE TEXTE

Jurybewertung Vorarlberger Holzbaupreis 2021, newroom, 03.02.2022

EFH W.



Lageplan

Lageplan

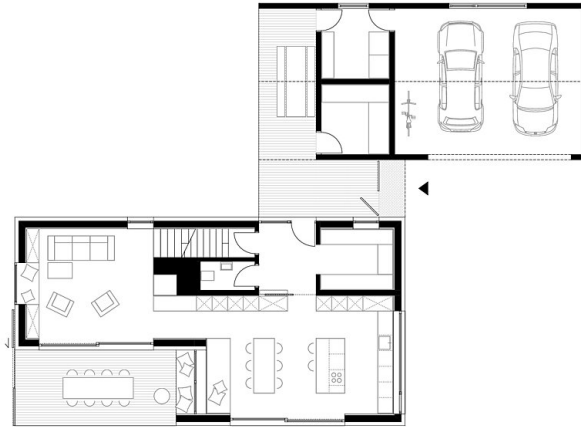

Erdgeschoss

Grundriss EG

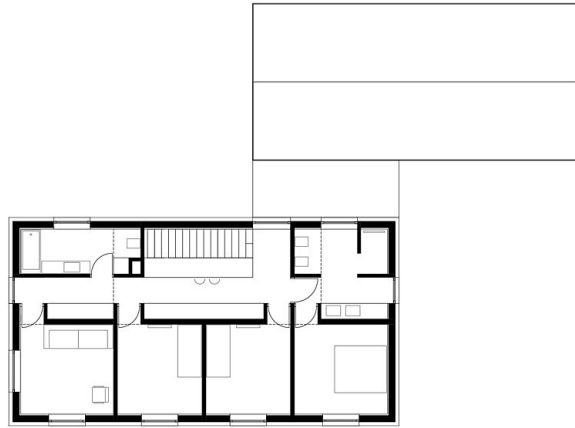

Obergeschoss

Grundriss OG

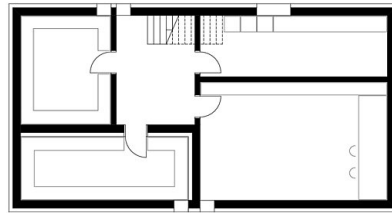
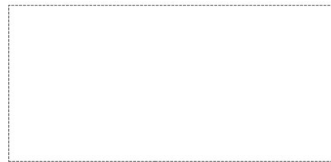

Kellergeschoss

Grundriss KG



Querschnitt 2

Querschnitt

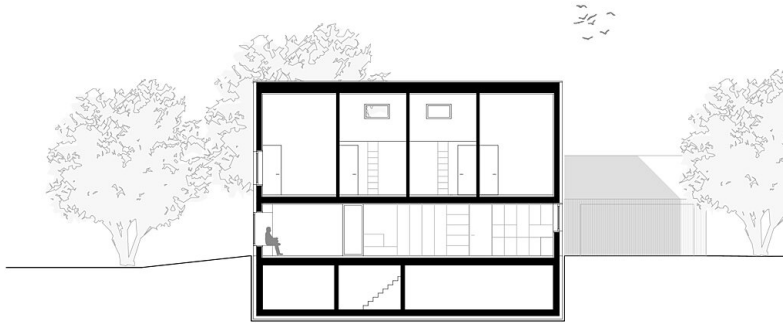

EFH W.

Längsschnitt

Längsschnitt



Ansicht Nord

Ansicht Nord



Ansicht Süd

Ansicht Süd

EFH W.

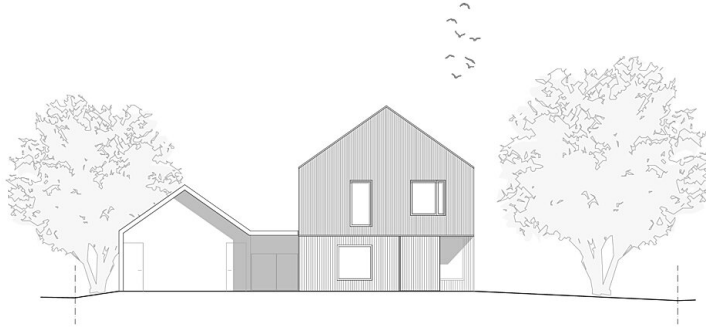

Ansicht West

Ansicht Ost



Ansicht West

Ansicht West