

© Andrew Phelps

Schloss Leopoldskron, Hotel Suiten, Salzburg

Leopoldskronstraße 56-58
5020 Salzburg, Österreich

ARCHITEKTUR
Fally plus Partner architekturbuehne

BAUHERRSCHAFT
Salzburg Global Seminar Schloss Leopoldskron

FERTIGSTELLUNG
2018

SAMMLUNG
Initiative Architektur

PUBLIKATIONSDATUM
23. November 2021

Alle für Gäste erforderlichen Funktionseinheiten sind konzentriert auf die Versorgungsbox, der barocke Raum und seine Wände bleiben unberührt und frei in ihrer raumgreifenden restaurierten Pracht.
Die Einheiten für Körperkultur in der Box, also Bad und WC, ermöglichen Ausblicke zu den prachtvollen Deckenstukkaturen aus der Zeit der Fürsterzbischöfe.
Der offene Raum um die Box ist gegliedert in Zugang/Eingang/Garderobenbereich, Wohn-und Schlafbereich.
Die Gesamtheit des Raumes wird durch das Entfernen der Zwischenwände omnipräsent und bereits bei Betreten des Raumes sind Ausblicke in den Park möglich.
Das Beleuchtungskonzept hat Bühnencharakter, indem wir die Decke der Box wie eine Beleuchterbrücke einsetzen um Wände, Decken und Kachelöfen auszuleuchten, ohne durch Stemmarbeiten das kostbare originale Mauerwerk zu beschädigen.
Die im Schloss vorhandenen Möbel werden verwendet. Fehlende Kleinmöbel wie Spiegel und Beistelltische werden aus den laminierten Sperrholzplatten der Versorgerboxen in einfachen Formen ergänzt, eine beim Restaurieren übliche Vorgangsweise, in der bewusst Fehlstellungen sichtbar in zeitgenössischem Material ausgeführt werden.
In dem majestätisch offenen, hohen Raum sind die Wohnbereiche ineinander übergreifend und für den Gast gleichzeitig erlebbar.
Wir wollen bewusst gängige „Hotelkonzepte“ vermeiden, weil wir der Meinung sind, dass diese singulären Räumlichkeiten ein handwerkliches Arbeiten als Antwort erfordern, das den glatten und glänzenden Oberflächen aktueller, modischer Trends zuwiderlaufen muss. (Text: Architekten, bearbeitet)



© Andrew Phelps

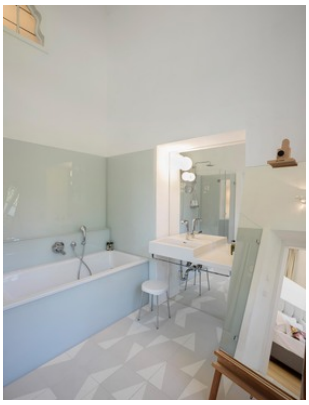

© Andrew Phelps



© Andrew Phelps

Schloss Leopoldskron, Hotel Suiten, Salzburg

DATENBLATT

Architektur: Fally plus Partner (Gerhard Baumgartner, Robert Wurbs, Georg Lienbacher), architekturbuehne
Mitarbeit Architektur: Elfrid Wimmer-Repp
Bauherrschaft: Salzburg Global Seminar Schloss Leopoldskron
Fotografie: Andrew Phelps

Maßnahme: Umbau, Sanierung
Funktion: Hotel und Gastronomie

Planung: 03/2016
Ausführung: 03/2017 - 02/2018

AUSFüHRENDE FIRMEN:

Tischlerarbeiten Böden: Fercher & Stockinger Holzhandwerk GmbH; Tischlerarbeiten Boxen: Tischlerei Amtmann: Restaurator: Atelier Thomas Mahr Stuckmarmorrestaurierungen GmbH


© Andrew Phelps

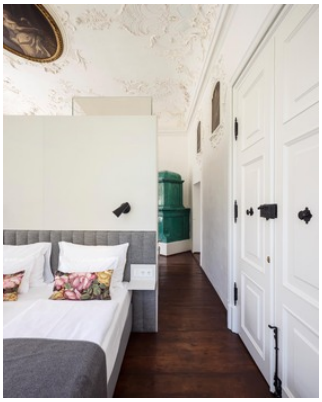
© Andrew Phelps


© Andrew Phelps


© Andrew Phelps


© Andrew Phelps

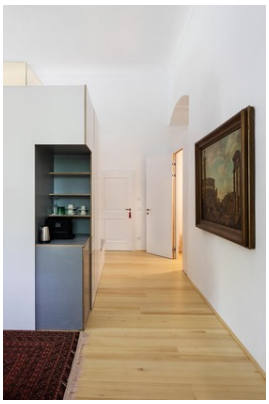
© Andrew Phelps

Schloss Leopoldskron, Hotel Suiten, Salzburg

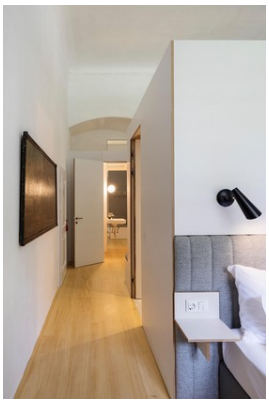

© Andrew Phelps



© Andrew Phelps



© Andrew Phelps

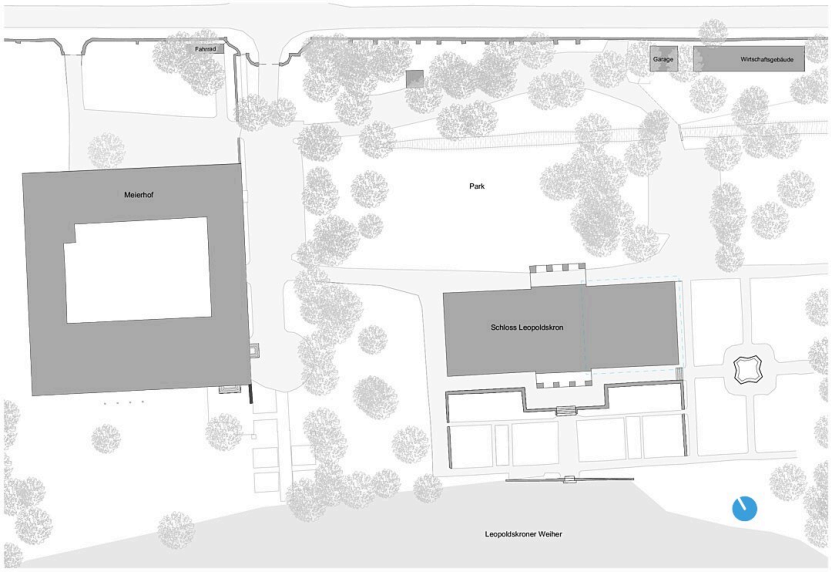

Schloss Leopoldskron, Hotel Suiten, Salzburg

Lageplan

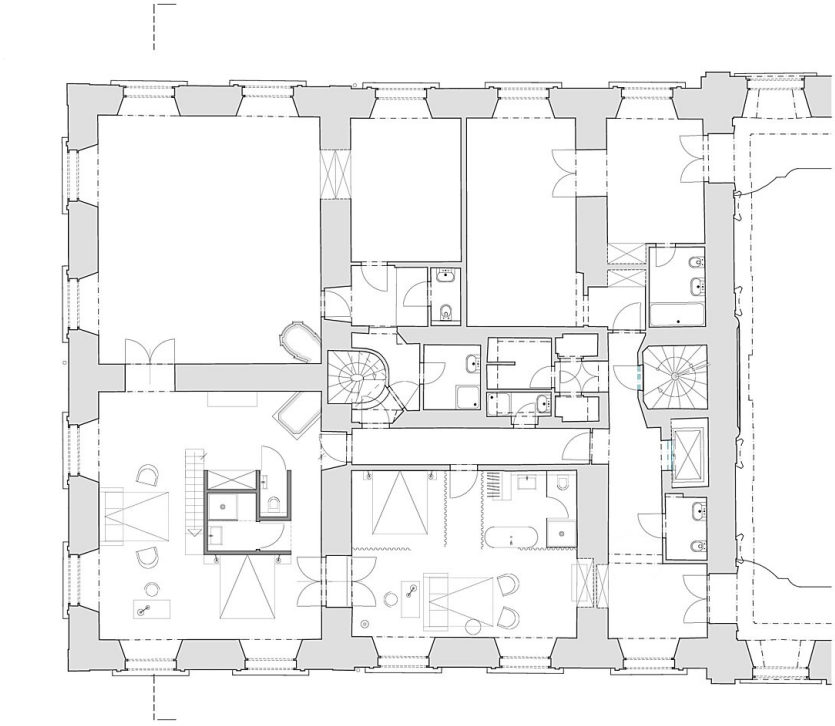

Grundriss OG2

Schloss Leopoldskron, Hotel Suiten, Salzburg

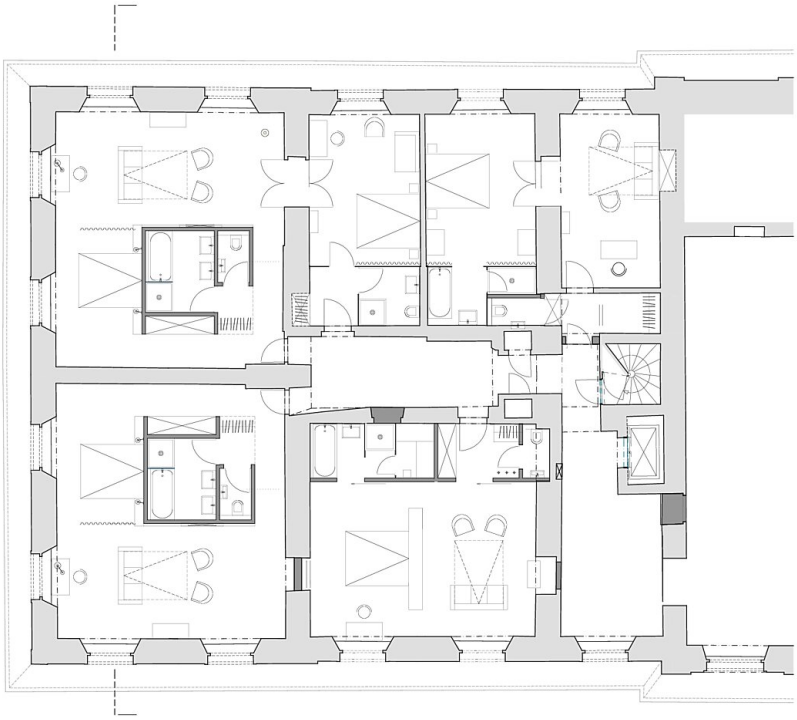

Grundriss OG3

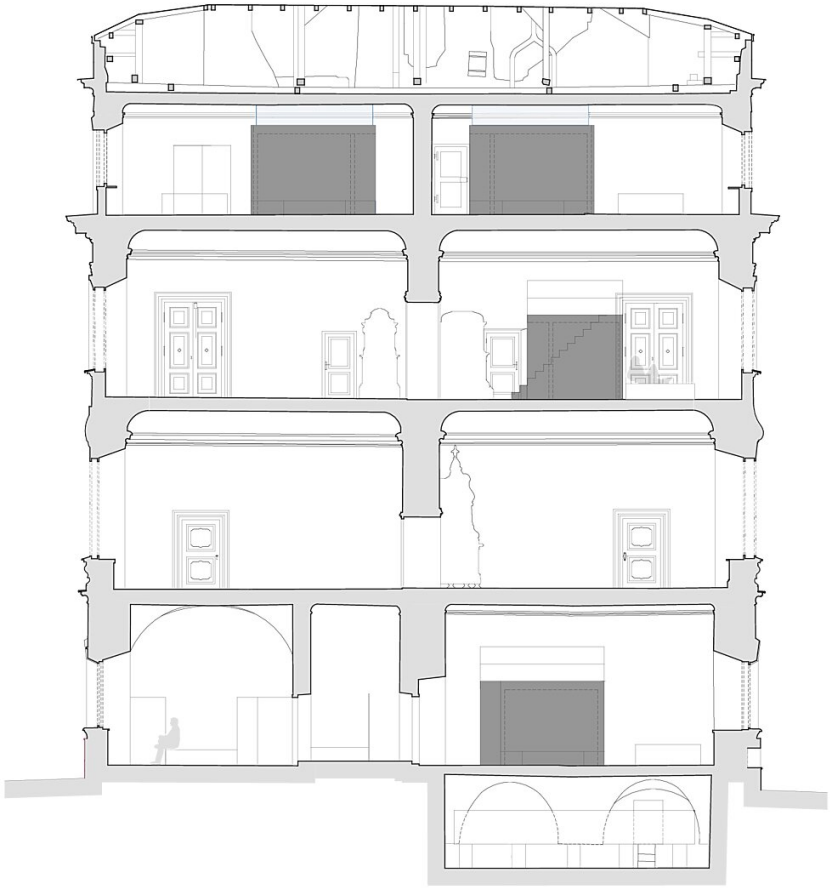

Schnitt