



© Andreas Buchberger

Geförderter Wohnbau B53

Beckmannngasse 53
1140 Wien, Österreich

ARCHITEKTUR

Nerma Linsberger

BAUHERRSCHAFT

Familienwohnbau

TRAGWERKSPLANUNG

Schimetta Consult

LANDSCHAFTSARCHITEKTUR

EGKK Landschaftsarchitektur

FERTIGSTELLUNG

2013

SAMMLUNG

newroom

PUBLIKATIONSdatum

08. Oktober 2016



Das Gebäude ist Bestandteil des gründerzeitlichen Blockrands in Penzing, westlich des Westbahnhofs und liegt in Fußweite zum Schloss Schönbrunn. Das Blockinnere ist bebaut, und der kleine Hof auf dem Grundstück ist von relativ hohen Bestandshäusern umstanden und deshalb, obwohl ruhig, nicht ideal belichtet.

Die Erschließung erfolgt von der Gasse aus über eine offene Zone im Erdgeschoss und hofseitig über eine offene Treppenanlage, die auch als Gemeinschaftsbalkon bzw. Kommunikationsfläche genutzt werden kann.

Das statische Konzept mit zentral gelegenen Sanitärkernen ermöglicht Flexibilität hinsichtlich der Wohnungsgrößen und der Grundrissgestaltung.

Tatsächlich wurde ein breites Spektrum an Wohnmöglichkeiten für unterschiedliche Zielgruppen etabliert, die Grundrisse funktionieren in unterschiedlicher Offenheit für verschiedene Lifestylemodelle und Charaktere in der Nutzerschaft, mitunter auch als Maisonnetten.

Die Straßenfassade ist mit einer Gebäudehülle aus Metallic-Putz überzogen, die sich auch in der Dachschräge fortsetzt, gegliedert durch Loggien und Fenster in zwei unterschiedlichen Größen in wechselnder Anordnung. Entlang der Geländer der hofseitigen Erschließung angebrachter mikroperforierter Polyestergitterstoff ist zu Betonung der skulpturalen Natur der Treppenhalkone gedacht. (Autor: Achim Geissinger, nach einem Text der Architekten)



© Andreas Buchberger



© Andreas Buchberger



© Andreas Buchberger

Geförderter Wohnbau B53**DATENBLATT**

Architektur: Nerma Linsberger

Bauherrschaft: Familienwohnbau

Tragwerksplanung: Schimetta Consult

Landschaftsarchitektur: EGKK Landschaftsarchitektur (Clemens Kolar, Martin Enzinger)

Fotografie: Andreas Buchberger

Funktion: Wohnbauten

Fertigstellung: 2013

Nutzfläche: 995 m²

NACHHALTIGKEIT

Energiesysteme: Fernwärme

Materialwahl: Stahlbeton



© Andreas Buchberger



© Andreas Buchberger



© Andreas Buchberger



© Andreas Buchberger

Geförderter Wohnbau B53

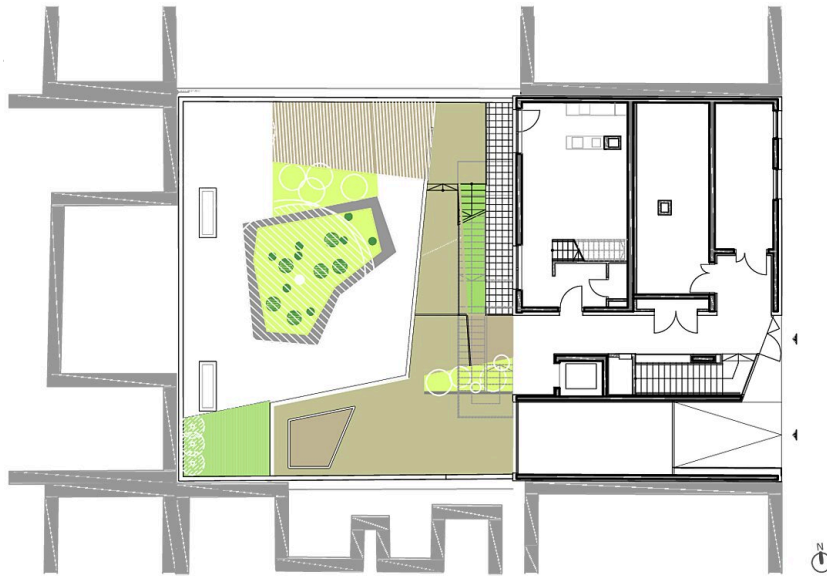

ground floor

Grundriss EG

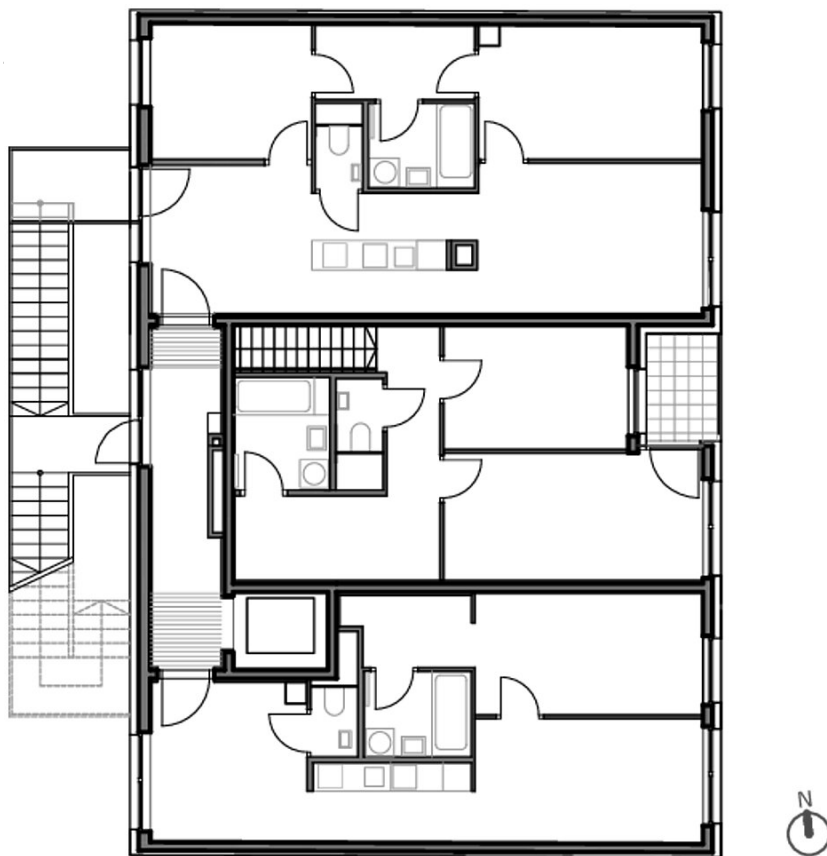

1st floor

Grundriss OG

Geförderter Wohnbau B53

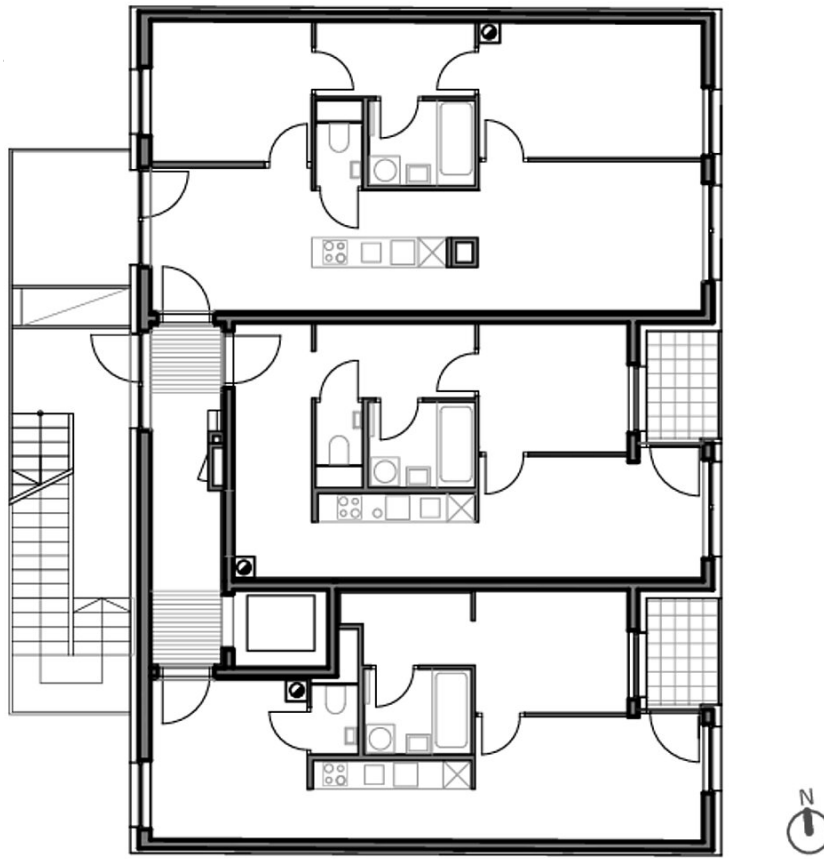
**2nd floor**

Grundriss OG2

Geförderter Wohnbau B53

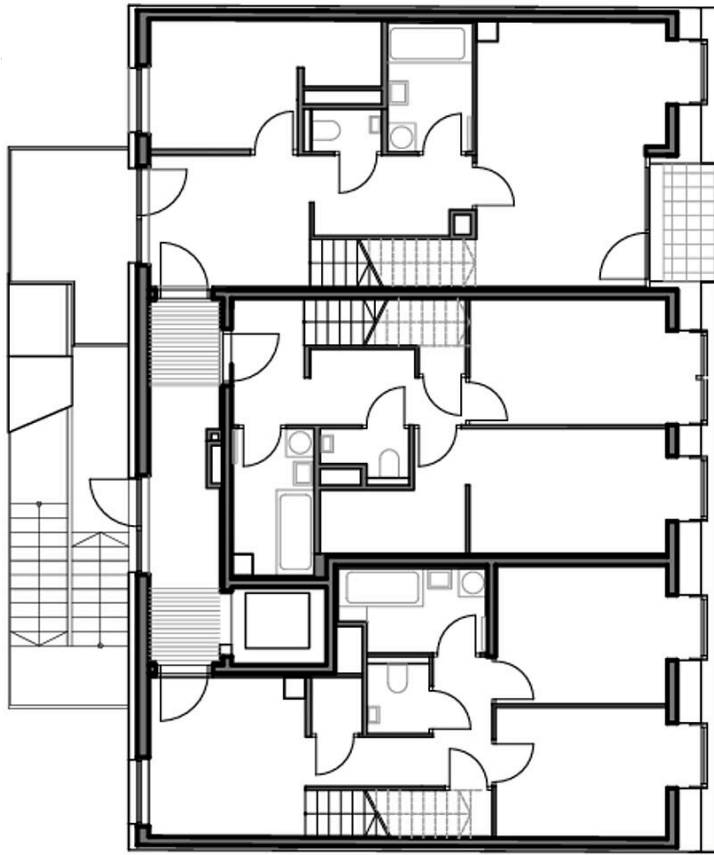
**1st attic floor**

Grundriss DG

Geförderter Wohnbau B53

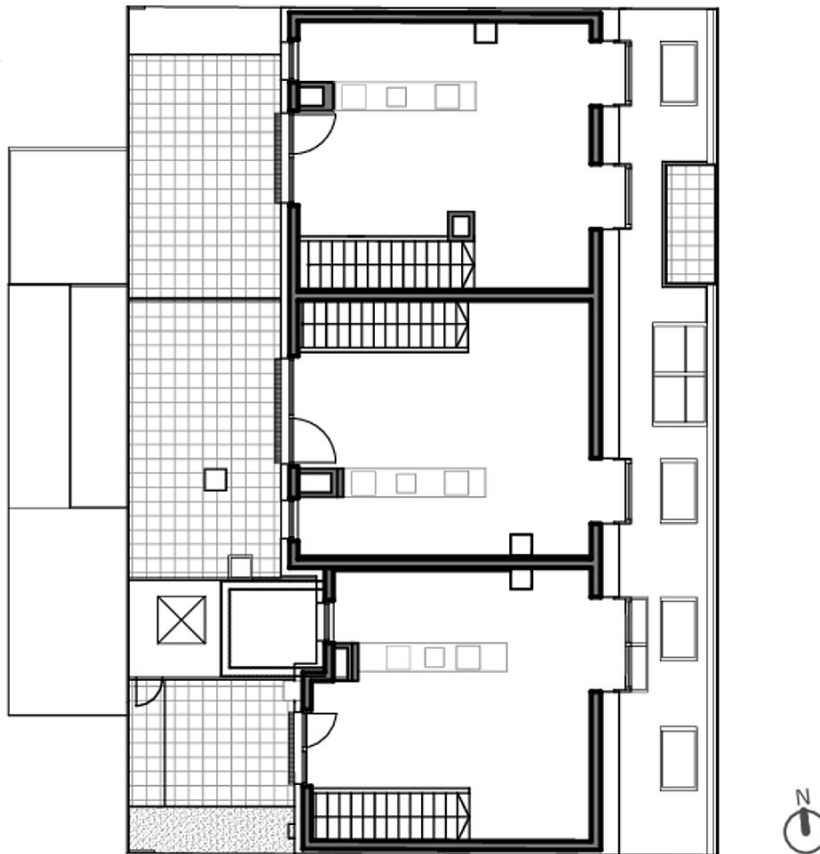
**2nd attic floor**

Grundriss DG2

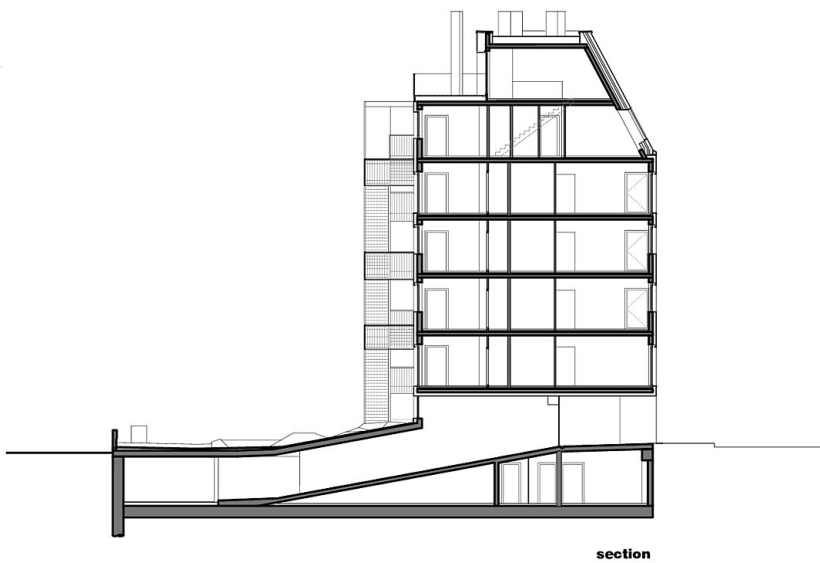
**section**

Schnitt AA

Geförderter Wohnbau B53

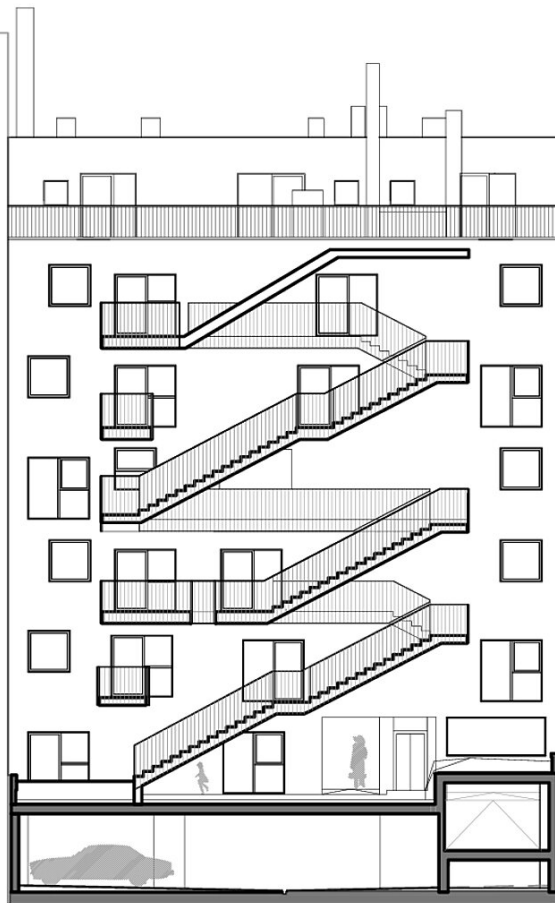

courtyard elevation

Ansicht Hof



street elevation

Ansicht Strasse