



© Violetta Wakolbinger

Auf dem schmalen, tiefen Grundstück mitten im Ort orientiert sich der Entwurf an den typischen Streckhofsiedlungen der Gegend. Zur Straße hin steht das Nebengebäude, dahinter, etwas versteckt, das Haupthaus. Der langgestreckte, eingeschossige Baukörper des Wohnhauses greift mit der schlichten Satteldachform die regionaltypische Streckhofform auf. Außen- und Innenräume, Garten und Hof gehen fließend ineinander über. Der Hof ist geschützt, der Garten nach hinten offen.

Für die Bauherren war von Anfang an klar, dass es ein Haus aus Holz sein soll. Hinzugekommen sind nur mehr ein Kern und die Bodenplatte aus Beton, statische Elemente aus Stahl und Glas. (Text: Architekten)

## Wohnhaus Absdorf

Niederösterreich, Österreich

ARCHITEKTUR

**Bogenfeld Architektur**

BAUHERRSCHAFT

**Katharina Ludwig**

**Simon Brandstetter**

TRAGWERKSPLANUNG

**Holzbau Gerstenmayer GmbH**

FERTIGSTELLUNG

**2020**

SAMMLUNG

**ORTE architekturnetzwerk  
niederösterreich**

PUBLIKATIONSdatum

**16. Dezember 2021**



© Violetta Wakolbinger



© Violetta Wakolbinger



© Violetta Wakolbinger

## Wohnhaus Absdorf

### DATENBLATT

Architektur: Bogenfeld Architektur (Gerald Zehetner, Birgit Kormmüller)  
 Bauherrschaft: Katharina Ludwig, Simon Brandstetter  
 Tragwerksplanung: Holzbau Gerstenmayer GmbH  
 Fotografie: Violetta Wakolbinger

Maßnahme: Neubau  
 Funktion: Einfamilienhaus

Ausführung: 04/2018 - 03/2020

Bruttogeschossfläche: 174 m<sup>2</sup>  
 Umbauter Raum: 982 m<sup>3</sup>

### NACHHALTIGKEIT

Heizwärmebedarf: 46,8kWh/m<sup>2</sup>a (Energieausweis)  
 Endenergiebedarf: 92,3kWh/m<sup>2</sup>a (Energieausweis)  
 Primärenergiebedarf: 123,9kWh/m<sup>2</sup>a (Energieausweis)  
 Materialwahl: Holzbau, Stahl-Glaskonstruktion, Stahlbeton

### AUSFÜHRENDE FIRMEN:

Holzbau Gerstenmayer GmbH

### AUSZEICHNUNGEN

Niederösterreichischer Holzbaupreis 2021  
 In nextroom dokumentiert:  
 Holzbaupreis Niederösterreich 2021, Preisträger

### WEITERE TEXTE

Jurytext Holzbaupreis Niederösterreich 2021, newroom, 20.10.2021



© Violetta Wakolbinger



© Violetta Wakolbinger



© Violetta Wakolbinger

Wohnhaus Absdorf

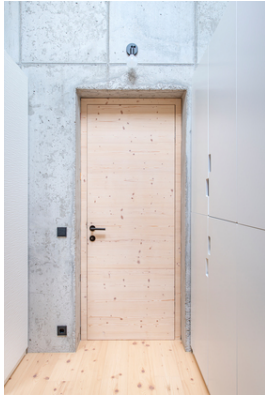

© Violetta Wakolbinger

**Wohnhaus Absdorf**



Lageplan

Wohnhaus Absdorf

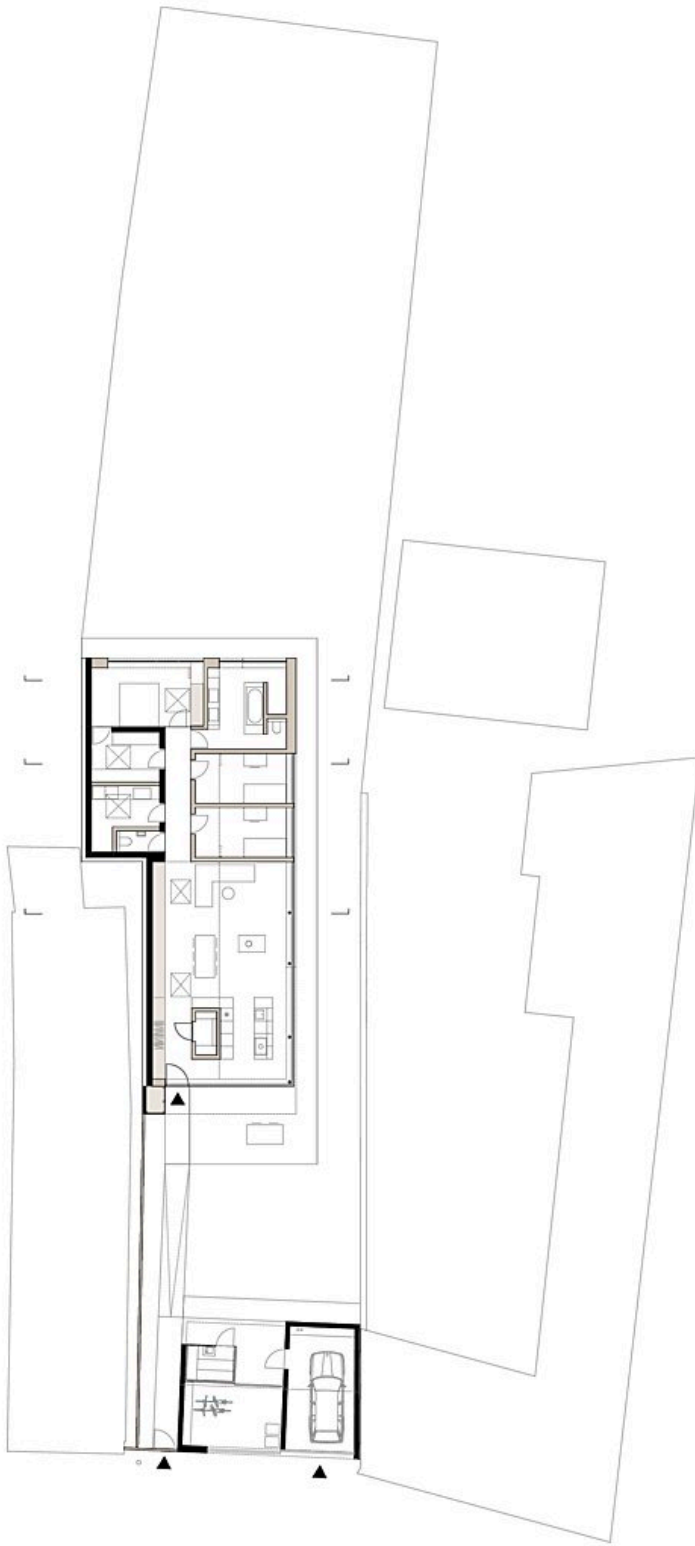

ERDGESCHOSS 1:200

Grundriss EG

Wohnhaus Absdorf

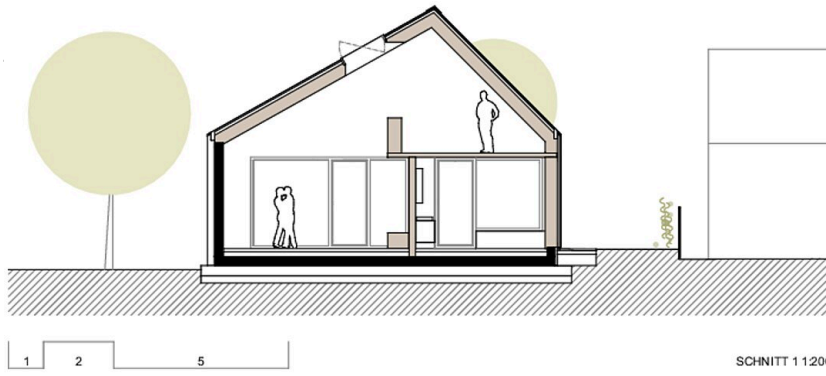

Schnitt 1

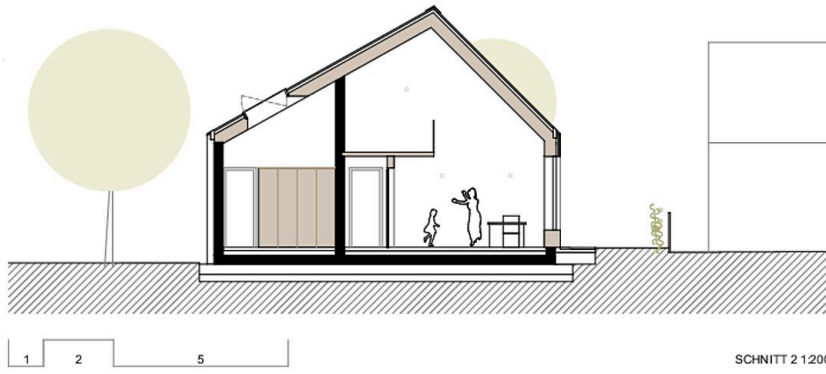

Schnitt 2

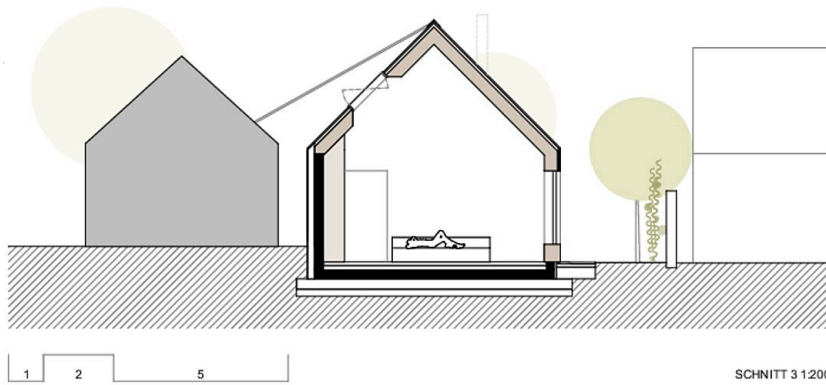

Schnitt 3

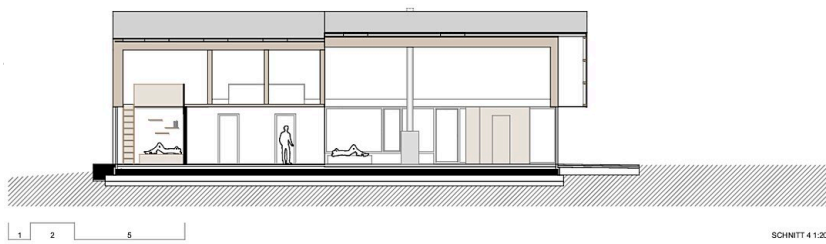

Schnitt 4

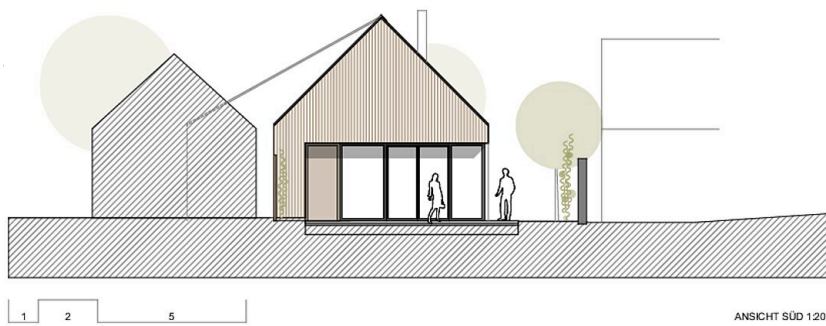

Ansicht Süd

**Wohnhaus Absdorf**



Ansicht Nord



Ansicht Ost



Ansicht Straße