



© Georg Hochleitner

Aufbahnungshalle Kirchham

Kirchham 57
4656 Kirchham bei Vorchdorf, Österreich

ARCHITEKTUR

Georg Hochleitner

BAUHERRSCHAFT

Gemeinde Kirchham

TRAGWERKSPLANUNG

MITTENDORFER DORNETSHUBER

ÖRTLICHE BAUAUFSICHT

Matthias Kogler CM-Architektur ZT-GmbH

FERTIGSTELLUNG

2021

SAMMLUNG

afo architekturforum oberösterreich

PUBLIKATIONSdatum

26. Februar 2022



Der Friedhof am südlichen Ortseingang von Kirchham wurde um einen Urnenhain und zeitgemäße Räumlichkeiten zur Trauer und Verabschiedung ergänzt. Der zweiteilige Baukörper bringt Schwere und Leichtigkeit in kontrastierenden Dialog: Ein massiver Betonkubus, vom Architekten als „Schrein“ formuliert und mit der Last des Todes und den Kerben des Lebens assoziiert, verbindet sich mit einem leichten, lichtdurchströmten „Flügel“, der den Übergang in einen anderen, vergeistigten Zustand symbolisiert.

Im Zusammenspiel mit dem Geviert der bestehenden Anlage definiert der Neubau einen offenen Hof. Dieser ist lediglich durch eine Pollerreihe begrenzt, er verbindet mit der winkelförmigen Fläche des neu geschaffenen Urnenhains und verleiht dem Kondukt so einen angemessenen Rahmen. Die Fassadengestaltung ist geprägt von der betongrau verputzten Grundform des Würfels, von vertikalen Holzschalungselementen und rohweißen Faserzemenplatten. Der Kubus wurde in Ort beton ausgeführt und mit bewusst gesetzten, minimalen Öffnungen versehen. Die massive Bauweise gewährleistet auch die statische Trag- und Haltefunktion für den anschließenden Flügel in Holzriegelbauweise.

Das dialogische Entwurfskonzept spiegelt sich in der innenräumlichen Organisation. Der Aufbahrungsraum symbolisiert mit der raumprägenden Stampfbetonwand die „irdische“ Dimension. Seine besondere, reduzierte Lichtstimmung gibt der individuellen Trauer im Vorfeld der Bestattung einen würdigen Rahmen. Die passende Atmosphäre für die Aussegnungs- bzw. Verabschiedungsfeier bietet hingegen der luftige, lichte, ins Offene weisende Bauteil des Flügels. In seine Glasfassade ist das Hauptportal als „Pforte“ eingespannt. (Text: Tobias Hagleitner, nach einem Text des Architekten)



© Georg Hochleitner



© Georg Hochleitner



© Georg Hochleitner

Aufbahnungshalle Kirchham

DATENBLATT

Architektur: Georg Hochleitner
 Bauherrschaft: Gemeinde Kirchham
 Tragwerksplanung: MITTENDORFER DORNETSHUBER
 örtliche Bauaufsicht: Matthias Kogler CM-Architektur ZT-GmbH

Haustechnik: Ingenieurbüro MLG e.U., Gmunden
 Elektrotechnik: Manfred Kofler, Gschwandt

Funktion: Sakralbauten

Planung: 11/2018 - 09/2020
 Ausführung: 09/2020 - 05/2021

Grundstücksfläche: 1.086 m²
 Bruttogeschossfläche: 205 m²
 Nutzfläche: 159 m²
 Bebaute Fläche: 271 m²
 Umbauter Raum: 770 m³
 Baukosten: 544.000,- EUR

NACHHALTIGKEIT

Da das Objekt jeweils nur für die relativ kurze Dauer der Verabschiedung genutzt wird, kommt lediglich eine schnell wirksame Fußboden-Induktionsheizung zum Einsatz. Aufgrund des hohen Abstrahlungswertes der weißen Dachfläche ist grundsätzlich keine Kühlung nötig, im Bedarfsfall kann eine Kühlzelle aktiviert werden.

Energiesysteme: Kohle/Koks/Stromwiderstandsheizung
 Materialwahl: Holzbau, Stahlbeton, Vermeidung von PVC für Fenster, Türen, Vermeidung von PVC im Innenausbau

RAUMPROGRAMM

Aussegnung 93,30 m²
 Aufbahnung 28,05 m²
 Manipulation 21,21 m²
 Kühlung 2,27 m²

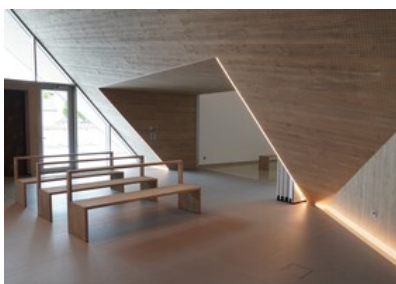

© Georg Hochleitner



© Georg Hochleitner



© Georg Hochleitner

Aufbahnungshalle Kirchham

WC-Anlage 11,72 m²
Putzraum 2,43 m²

AUSFÜHRENDE FIRMEN:

Baumeisterarbeiten: Kieninger BaugmbH; Zimmermeisterarbeiten: Holzbau Amering GmbH; Dachdecker/Spenglerarbeiten: Götschhofer GmbH; Portalbau: P&K Metall- und Balkonbau GmbH; Stahlbau: FDM Metalltechnik; Fenster und Türen: Hackmair GmbH; Trockenbauarbeiten: Perchtold ; Trockenbau: Gmunden GmbH; Bautischler/Tischlerarbeiten: SFK Tischler GmbH; Sanitärinstallation: Markus Redl Montage & Handel; Elektroinstallation: RWA Licht-/Lüftungstechnik: GmbH; Fliesenlegerarbeiten: Fliesencenter Kachelofenbau GmbH

Aufbahnungshalle Kirchham

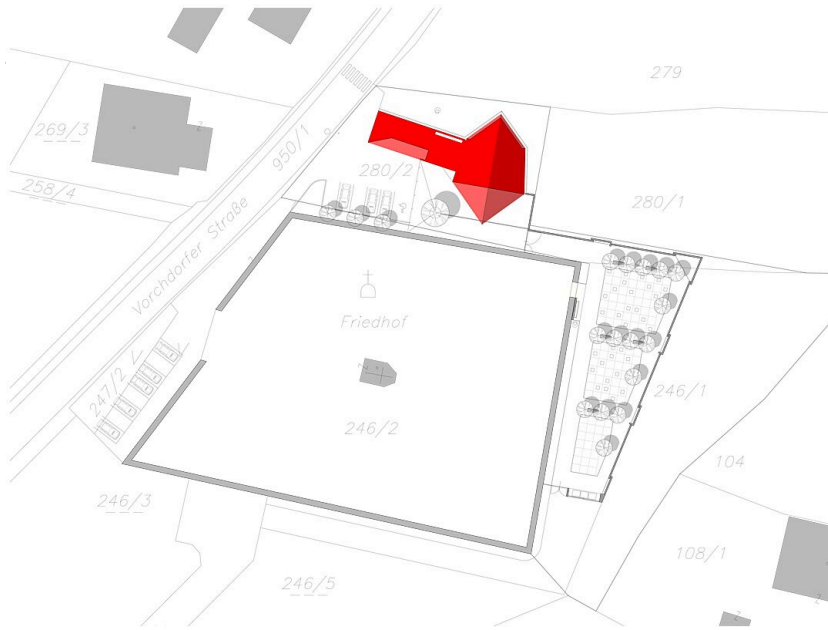

Lageplan

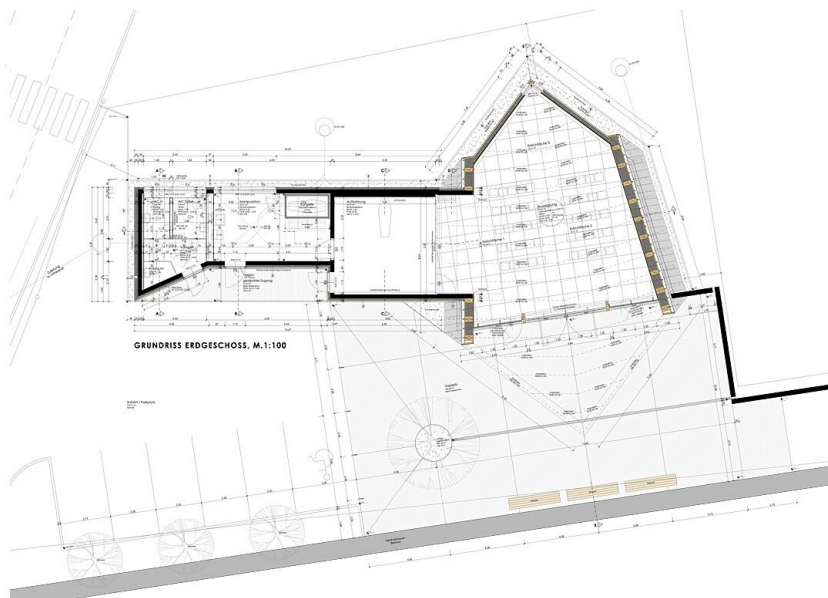

Grundriss

Aufbahnungshalle Kirchham

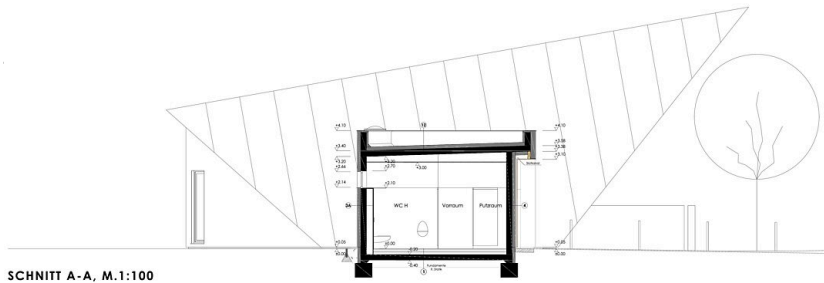

SCHNITT A-A, M.1:100

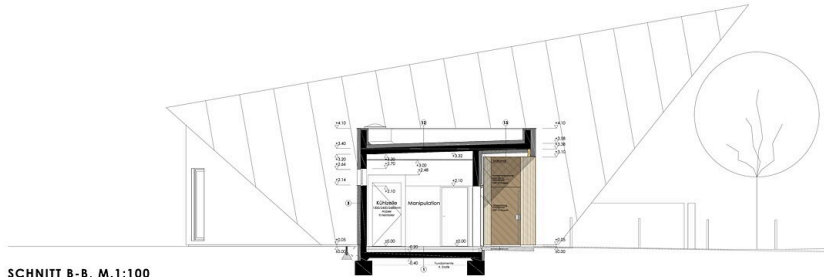

SCHNITT B-B, M.1:100

Schnitt A B

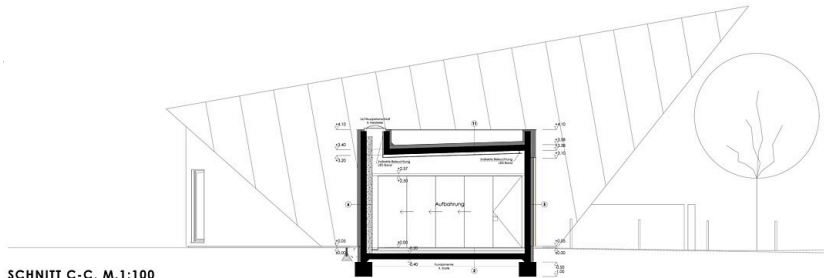

SCHNITT C-C, M.1:100

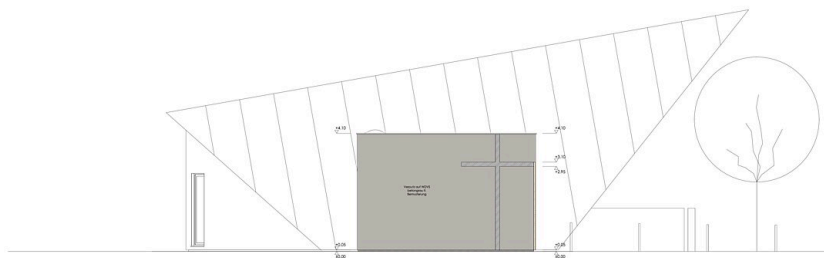

ANSICHT WEST, M.1:100

Schnitt C / Ansicht W

Aufbahnungshalle Kirchham

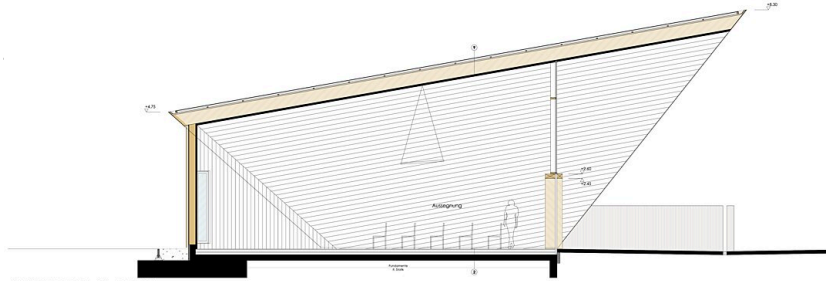

SCHNITT E-E, M. 1:100
(Gebüdeteile in die Bildebene gedreht)

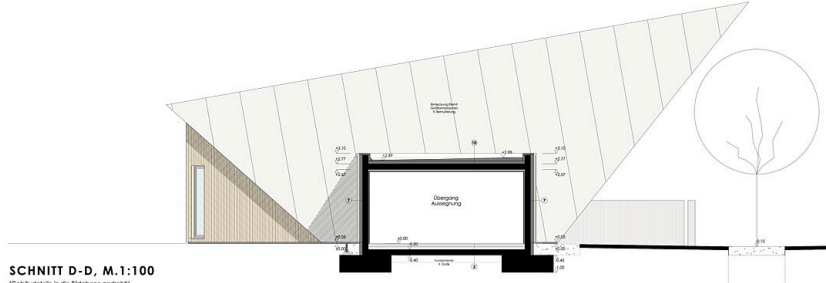

SCHNITT D-D, M. 1:100
(Gebüdeteile in die Bildebene gedreht)

Schnitt D E

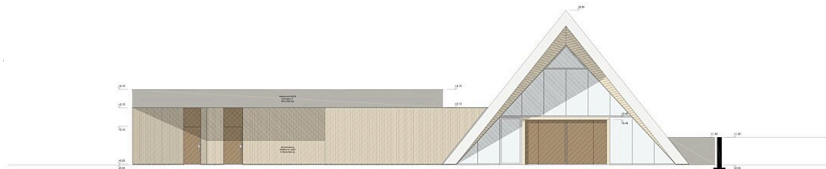

ANSICHT SÜD, M. 1:100
(Gebüdeteile in die Bildebene gedreht)

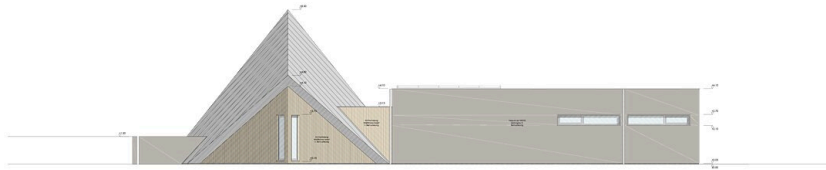

ANSICHT NORD, M. 1:100
(Gebüdeteile in die Bildebene gedreht)

Ansichten N S