



© MW-Architekturfotografie

Das rund 2000 m² umfassende Grundstück der neuen Betriebsanlage des Familienunternehmens IWG liegt etwa zwanzig Kilometer nordöstlich von Wien in einem weitgehend landwirtschaftlich aber auch von einfacher Industrie- und Gewerbearchitektur geprägten Umfeld.

Das neue Betriebsgebäude für Galvanisierungstechnik und Metallveredelung umfasst neben den Produktionsräumen auch Labors, Büros und Lagerräume. Es wurde mit dem Ziel der Kapazitätserweiterung und der Schaffung einer eigenen Forschungs- und Entwicklungsabteilung zur Optimierung der Produktionsprozesse als langgestreckter Sockel angelegt. Der erhöhte Lagertrakt setzt sich durch einen Aufbau mit anthrazitfarbener Paneelfassade und Firmenschriftzug vom übrigen Bauwerk ab und bildet einen Identifikationspunkt.

Der hohe Anspruch der Firma an die Qualität der eigenen Arbeit spiegelt sich in der klaren Formsprache, dem schlichten Design und der hochwertigen Ausführung des Gebäudes. Die „kannelierte“ Oberfläche der Beton-Fassaden überspielt die Fugen der Betonsandwichelemente und unterstützt so die monolithische Erscheinung des aufs Wesentliche reduzierten Massivbaus. (Autor: Achim Geissinger, nach einem Text der Architekten)

IWG Betriebshalle

Sonnenblumenweg 1
2282 Markgrafneusiedl, Österreich

ARCHITEKTUR
kaltenbacher architektur

BAUHERRSCHAFT
Ing. W. Garhöfer Ges.m.b.H.

TRAGWERKSPLANUNG
**Alexander Bergmann
Retter & Partner**

FERTIGSTELLUNG
2019

SAMMLUNG
newroom

PUBLIKATIONSdatum
29. Juli 2022



© MW-Architekturfotografie



© MW-Architekturfotografie



© MW-Architekturfotografie

IWG Betriebshalle**DATENBLATT**

Architektur: kaltenbacher architektur (Franz Kaltenbacher)
 Bauherrschaft: Ing. W. Garhöfer Ges.m.b.H.
 Tragwerksplanung: Alexander Bergmann, Retter & Partner
 Fotografie: MW-Architekturfotografie GmbH

Funktion: Industrie und Gewerbe

Planung: 11/2018 - 09/2019

Ausführung: 02/2019 - 12/2019

Grundstücksfläche: 18.500 m²

Bruttogeschossfläche: 3.210 m²

Nutzfläche: 2.900 m²

Bebaute Fläche: 3.440 m²

NACHHALTIGKEIT

Materialwahl: Stahlbeton

AUSZEICHNUNGEN

Vorbildliches Bauen in Niederösterreich 2021, Preisträger



© MW-Architekturfotografie



© MW-Architekturfotografie



© MW-Architekturfotografie

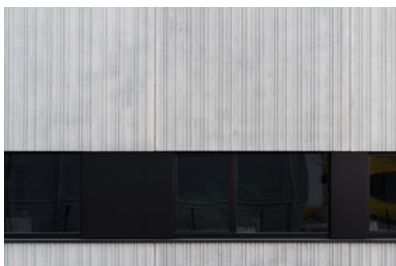

© MW-Architekturfotografie



© MW-Architekturfotografie

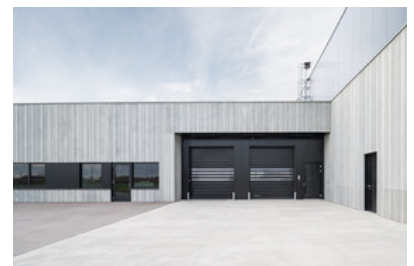

© MW-Architekturfotografie

IWG Betriebshalle



© MW-Architekturfotografie



© MW-Architekturfotografie



© MW-Architekturfotografie

IWG Betriebshalle

Grundriss

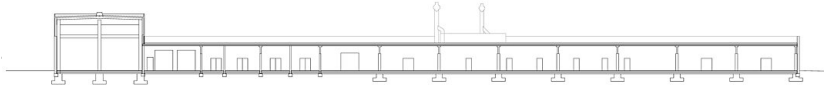

Schnitt

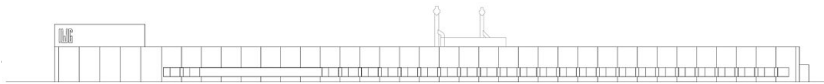

Ansicht