



© David Schreyer

Das Feuerwehrhaus befindet sich am Ortsanfang von Au an der Donau, zwischen einem langsam wachsenden Gewerbegebiet und der dörflichen Siedlungsstruktur der angrenzenden Markthäuser. Der Übergang der Nutzungen zeigt sich an den Dachformen in der Umgebung – Gewerbebauten mit Flachdach einerseits, Siedlungshäuser mit Satteldach andererseits. Daraus ergab sich ein bestimmender Entwurfparameter für die Kontur des Gebäudes. Die Holzkonstruktion des Daches bewerkstelligt mit zwei Grat- bzw. Firstlinien den typologischen Übergang, dessen Komplexität in Fahrzeughalle und Obergeschoss auch innen nachvollziehbar wird. Der Schlauchturm und die Abstellbereiche für die Zillen komplettieren das Volumen.

Der kompakte Hybrid aus Ziegel, Holz und hinterlüfteter Fassade ist mit dunklen Metallbahnen verkleidet. Heller und räumlich zurückversetzt sind die Funktionssassade mit den Toren, der Eingang und die Abstellbereiche. Die Fensterquadrate der nach Süden orientierten Lochfassade variieren in Größe und Position. (Text: Tobias Hagleitner, nach einem Text der Architekten)

Feuerwehrhaus Au / Donau

Spielbergstraße 3
4332 Au an der Donau, Österreich

ARCHITEKTUR
X ARCHITEKTEN

BAUHERRSCHAFT
Gemeinde Naarn im Machlande

TRAGWERKSPLANUNG
Martin Palzer

ÖRTLICHE BAUAUFSICHT
exp architekten

FERTIGSTELLUNG
2019

SAMMLUNG
afo architekturforum oberösterreich

PUBLIKATIONSdatum
19. Dezember 2022



© David Schreyer



© David Schreyer



© David Schreyer

Feuerwehrhaus Au / Donau

DATENBLATT

Architektur: X ARCHITEKTEN (David Birgmann, Bettina Brunner, Lorenz Prommegger, Max Nirnberger)

Bauherrschaft: Gemeinde Naarn im Machlande

Tragwerksplanung: Martin Palzer

örtliche Bauaufsicht: exp architekten

Fotografie: David Schreyer

Maßnahme: Neubau

Funktion: Sonderbauten

Planung: 03/2017

Ausführung: 05/2018 - 08/2019

Nutzfläche: 500 m²

NACHHALTIGKEIT

Materialwahl: Ziegelbau



© David Schreyer

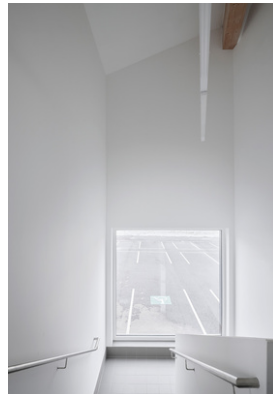

© David Schreyer



© David Schreyer



© David Schreyer



© David Schreyer



© David Schreyer

Feuerwehrhaus Au / Donau



© David Schreyer

Feuerwehrhaus Au / Donau

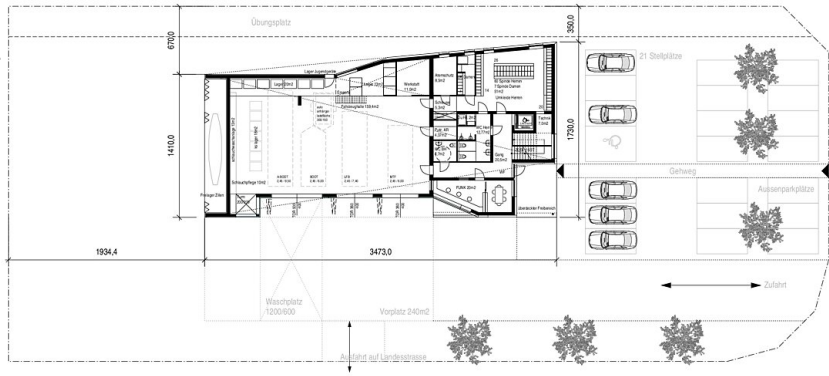

Grundriss Erdgeschoss

Grundriss EG

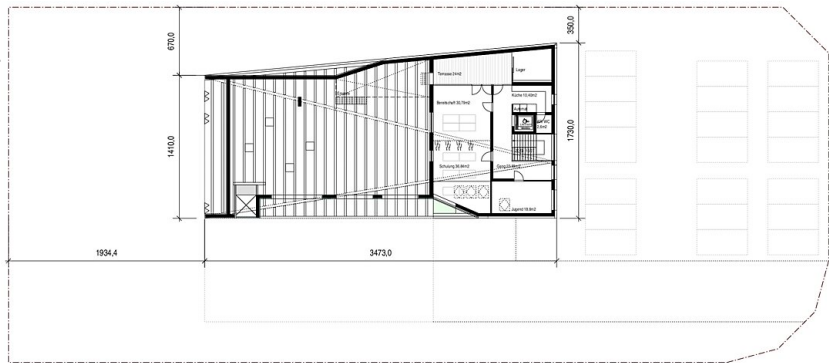

Grundriss Obergeschoss

Grundriss OG

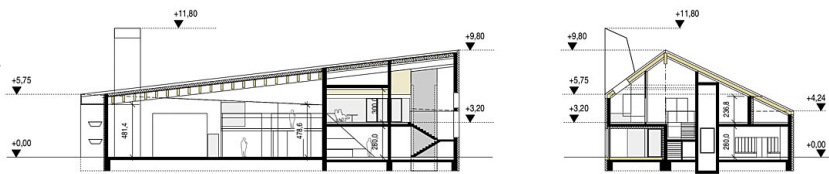

Längsschnitt

Querschnitt

Schnitte

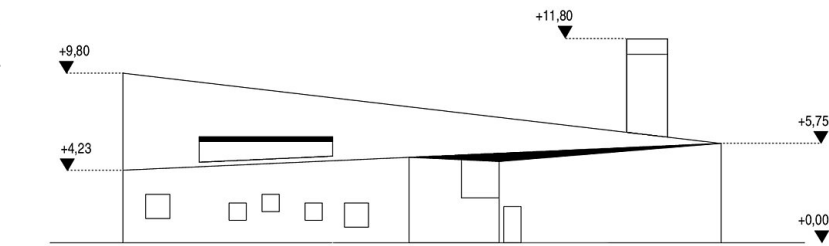

Ansicht Nordost

Ansicht Nordost

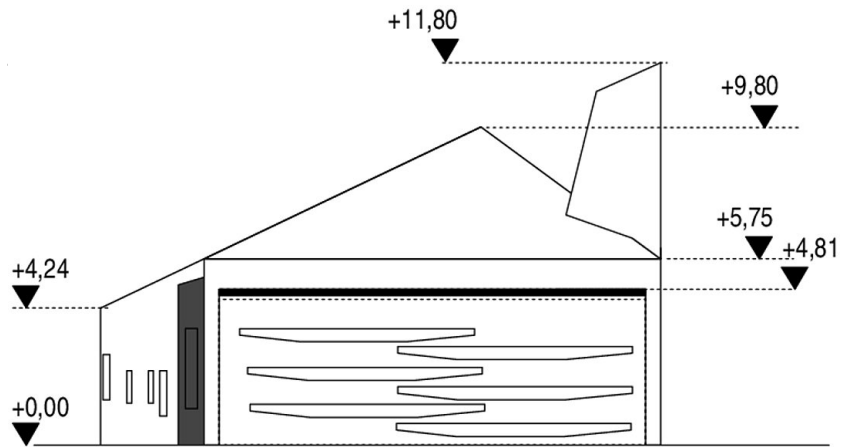

Feuerwehrhaus Au / Donau

Ansicht Nordwest

Ansicht Nordwest

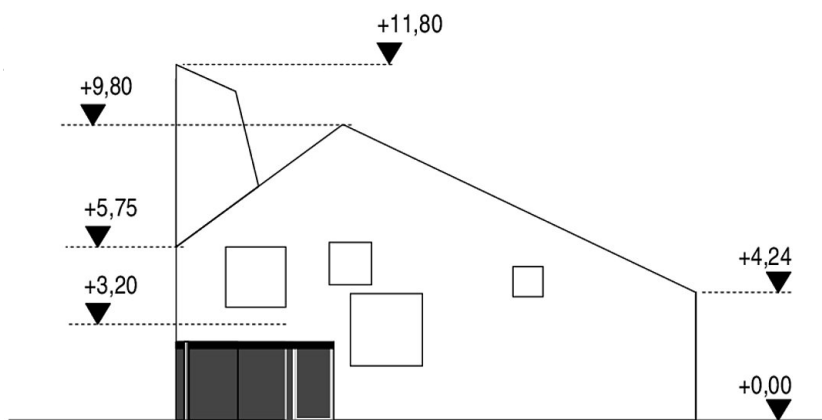

Ansicht Südost

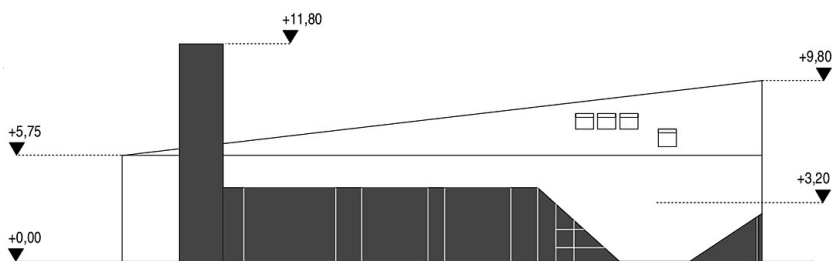

Ansicht Südwest

Ansicht Südwest



Feuerwehrhaus Au / Donau

Städtebau, formale Herleitung