



© Adolf Bereuter

Der Gasthof Adler mitten in Schoppernau ist ein offener Ort für Einheimische und Gäste. Im ältesten Gebäudeteil – einem alten Wälderhaus – wurden neue Zimmer eingebaut, die weiteren Zimmer „aufgefrischt“. Im Sockel des Untergeschosses wurde ein Wellnessbereich eingerichtet, mit Ausblick in den ruhigen Garten und Zugang zum kleinen Außenpool.

Gestalterisch und handwerklich hochwertige Ausstattung kennzeichnet die Räumlichkeiten für die Gäste. Die neuen Zimmer erhielten Holzböden aus Esche. Die Einbaumöbel aus geöltem Ulmenholz wurden maßgefertigt. An Wänden und Decken wurde Kalkputz verwendet. Der dunkelgrüne Samt der Sofas ergänzt die ausgewählte Kombination. Die Bäder erhielten einen Boden aus Naturstein und Decken aus Lehmbauplatten mit weißem Lehmputz. Die Wandfliesen sind handgefertigt.

Der in farbiges Licht getauchte Eingangsraum des großzügig gestalteten Wellnessbereichs führt zu den Saunas, den Duschen und zur Saftbar mit angrenzendem Ruheraum. Die Decken der Duschen sind aus hochglanzpoliertem Edelstahl. Im Ruheraum finden sich eigens gestaltete Liegen und passende Liegenischen. Grosszügige Fenstertüren führen zum Außenbereich. Sandgestrahlte Betonstufen rund um den Laufbrunnen bieten sich hier zum Verweilen an. Ein paar Stufen höher befindet sich der Außenpool mit Blick in die Berglandschaft. (Text: Architekten, bearbeitet)

## Gasthof Adler

Mitteldorf 42  
6886 Schoppernau, Österreich

ARCHITEKTUR  
**firm Architekten**

BAUHERRSCHAFT  
**Gasthof Adler**

TRAGWERKSPLANUNG  
**zte Leitner**

ÖRTLICHE BAUAUFSICHT  
**Projekt+Plan Elmenreich**

FERTIGSTELLUNG  
**2021**

SAMMLUNG  
**Vorarlberger Architektur Institut**

PUBLIKATIONSdatum  
**12. Mai 2023**



© Adolf Bereuter

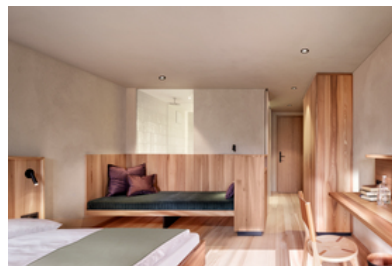

© Adolf Bereuter



© Adolf Bereuter

**Gasthof Adler****DATENBLATT**

Architektur: firm Architekten (Christian Feldkircher, Albert Moosbrugger)

Bauherrschaft: Gasthof Adler

Tragwerksplanung: zte Leitner (Eric Leitner)

örtliche Bauaufsicht: Projekt+Plan Elmenreich

Lichtplanung: LichtFACTOR

Fotografie: Adolf Bereuter

Maßnahme: Umbau, Erweiterung

Funktion: Hotel und Gastronomie

Planung: 04/2020 - 02/2021

Ausführung: 02/2021 - 07/2021

Nutzfläche: 700 m²

**NACHHALTIGKEIT**

Energiesysteme: Wärmepumpe

Materialwahl: Holzbau, Mischbau, Überwiegende Verwendung von Dämmstoffen aus nachwachsenden Rohstoffen, Vermeidung von PVC für Fenster, Türen, Vermeidung von PVC im Innenausbau

**RAUMPROGRAMM**

Wellnessbereich

Zimmer neu

Zimmer Bestandssanierung

**AUSFÜHRENDE FIRMEN:**

Sanitär, Heizung, Lüftung: willi Installationen, Schoppernau; Schwimmbadtechnik: willi Schwimmbadtechnik, Schoppernau; Elektroinstallationen: Elektro Willi, Andelsbuch; Erdarbeiten: Fa. Rüb, Au; Holzbau Rohbau und Innenausbau: FB Holzbau GmbH, Schnepfau; Fenster: Schwarzmann, das fenster, Schoppernau; Holzböden: BenJo, Bezau; Fliesen: Fliesen Moosbrugger, Au; Natursteinböden: Rein Keramik + Stein, Dornbirn; Tischlerarbeiten Wellnes: Tischlerei Oskar Beer, Au; Tischlerarbeiten Zimmer: Tischlerei here, Au; Malerarbeiten, Kalk- und Lehmputze: Malerei Moosbrugger, Au; Raumausstattung: Troy GmbH, Stefan Troy, Bezau; Außenpool und



© Adolf Bereuter



© Adolf Bereuter



© Adolf Bereuter

## Gasthof Adler

Metallbauarbeiten: Felder Edelstahlpools, Andelsbuch; Sauna: Setz, Imst

### PUBLIKATIONEN

architektur aktuell 2022/05

Architekturspektrum 2022/02

Hotel Spektrum 2022/02



© Adolf Bereuter

## Gasthof Adler



Grundriss OG



Grundriss UG

**Gasthof Adler**

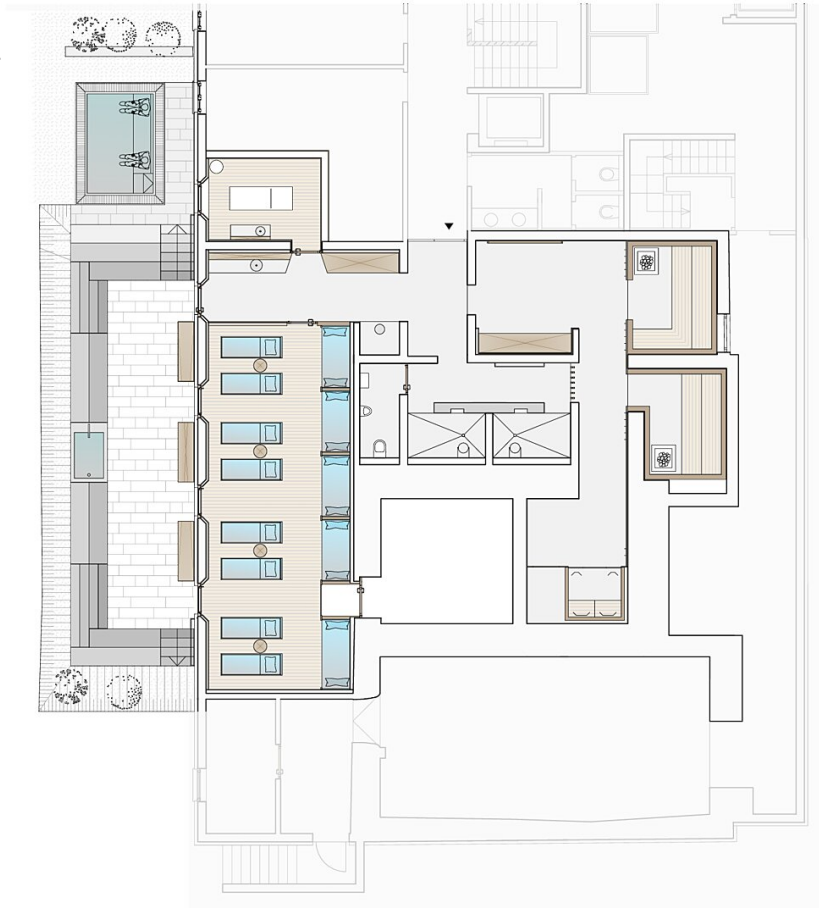

Grundriss Wellness



Grundriss Zimmer