



© Alexander Augustin

Sanierung und Zubau Friedhof Ebelsberg

Florianerstraße 11
4020 Linz, Österreich

ARCHITEKTUR
Augustin Architekten

BAUHERRSCHAFT
Kath. Pfarrkirche Linz-Ebelsberg

TRAGWERKSPLANUNG
DI Weilhartner ZT GmbH

FERTIGSTELLUNG
2021

SAMMLUNG
afo architekturforum oberösterreich

PUBLIKATIONSdatum
22. Juni 2023



Die Friedhofsanlage Ebelsberg wurde als Gesamtanlage nach Plänen von Architekt Artur Perotti in mehreren Etappen errichtet. Die Gebäude sind ein Zeitdokument der Baukultur der 1950er Jahre und stehen unter Denkmalschutz. Der größtmögliche Substanzerhalt war deshalb erklärtes Ziel für das Umbau-, Sanierungs- und Erweiterungsprojekt. Untersuchungen zu Tragstruktur, Dacheindeckung und Oberflächenmaterialien sowie die Erstellung eines Baualtersplans und eine fotografische Dokumentation gingen den eigentlichen Bauarbeiten voraus.

Der Betonkubus, der als Zubau mit Oberlichtverglasung in das Bestandsgebäude „gesteckt“ wurde, erweitert den Verabschiedungsbereich. Für die zwei neuen Aufbahrungskojuen wurden die Trennwände der alten Kojuen entfernt, die rückwärtige Außenwand wurde durchbrochen und unterfangen. In Abstimmung mit dem Bundesdenkmalamt wurde der neue Terrazzobelag analog zum entfernten Originalboden hergestellt. Die vormals kleinteilige Struktur der Kojuen bleibt durch eingearbeitete Bodenfriese ablesbar. Neue Sanitäranlagen wurden integriert, der Sakristeibereich wurde um ein WC erweitert.

Mit der Grundsanierung der Bestandsanlage wurde auch das Blechdach erneuert; Betonstützen und Bestandstüren wurden saniert bzw. restauriert. Beim Kirchen- und Turmgebäude wurden lediglich Malerarbeiten vorgenommen. Die Originalstützen der Wandelhalle wurden wegen ihres schlechten Zustandes in exakter Nachbildung ersetzt. An der Stelle des abgebrochenen unterkellerten Totengräberhauses wurde ein zeitgemäßer Verwaltungsbau mit Lager errichtet. Als Reminiszenz an die



© Alexander Augustin

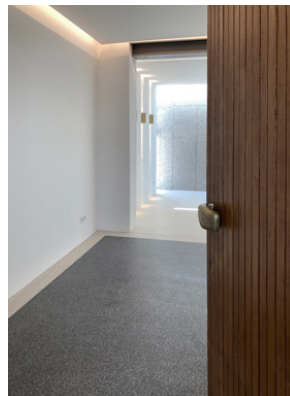

© Alexander Augustin

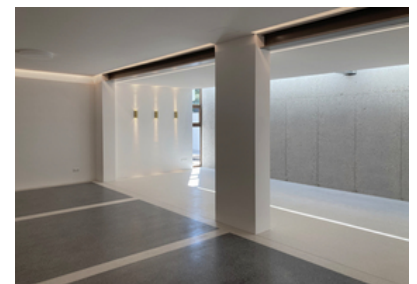

© Alexander Augustin

Sanierung und Zubau Friedhof Ebelsberg

länglichen Fensterelemente des Bestandes wurde er mit einer Lamellenstruktur versehen. Im Bereich der überdachten Vorhalle wurden die Kunsttravertinplatten durch eine Betonplatte mit gestockter Oberfläche ersetzt. Die weiße Putzfassade fügt sich ins Gesamtgefüge und verschmilzt mit der historischen Anlage wieder zum einheitlichen Ensemble. (Text: Tobias Hagleitner, nach einem Text der Architekt:innen)

DATENBLATT

Architektur: Augustin Architekten (Alexander Augustin, Petra Augustin)

Bauherrschaft: Kath.Pfarrkirche Linz-Ebelsberg

Tragwerksplanung: DI Weilharter ZT GmbH

Bauphysik: TAS Bauphysik

BDA-Bundesdenkmalamt

Restaurierung - Voruntersuchung: Thomas Dimmel

Elektroplanung: IDEEE Hintersteiner KG

Maßnahme: Erweiterung, Umbau

Funktion: Sakralbauten

Planung: 01/2019

Ausführung: 08/2020 - 07/2021

Bruttogeschossfläche: 402 m²

Nutzfläche: 349 m²

Bebaute Fläche: 402 m²

Umbauter Raum: 1.435 m³

Baukosten: 848.827,- EUR

NACHHALTIGKEIT

Materialwahl: Stahlbeton, Überwiegende Verwendung von HFKW-freien Dämmstoffen

AUSFÜHRENDE FIRMEN:

Baumeisterarbeiten und Aussenanlagen: Eugen Traussner Bau GmbH;

Terrazzoarbeiten : Stein-Zeit Köllnreiter GmbH; Stützsanierung: Bayer

Bauwerksinstandsetzung GmbH; Dachdecker - Spenglerarbeiten: Heinz Koll GMBH;

Elektroinstallationen : Elektro-Technik Danninger GmbH; HKLS-Arbeiten: Fa. Burghart

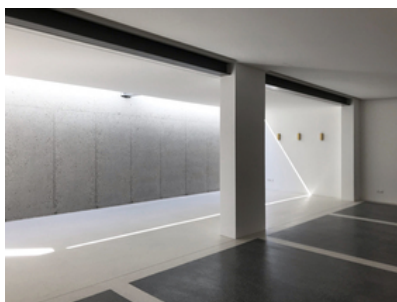

© Alexander Augustin



© Alexander Augustin

**Sanierung und Zubau Friedhof
Ebelsberg**

Heizungs-Gas- Wasser- Installationsgesellschaft mbH; Fenster und Portale: Modellbau-
Tischlerei Karl Hessl GMBH; Tischler-Restaurator: Klaus Rammerstorfer

Sanierung und Zubau Friedhof Ebelsberg

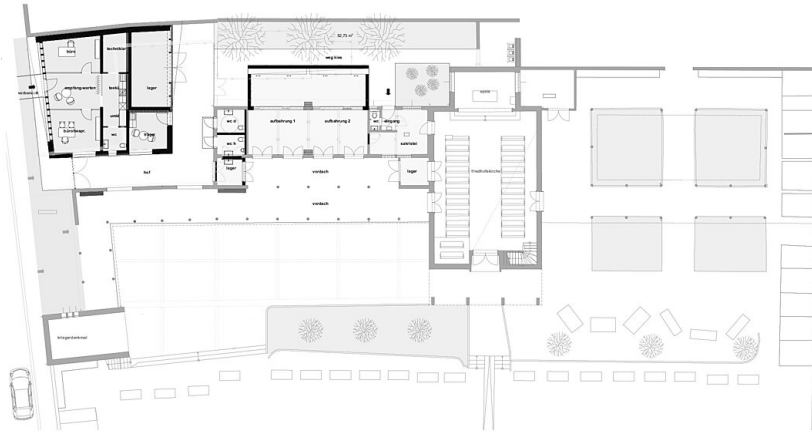

Grundriss



Ansicht Nord

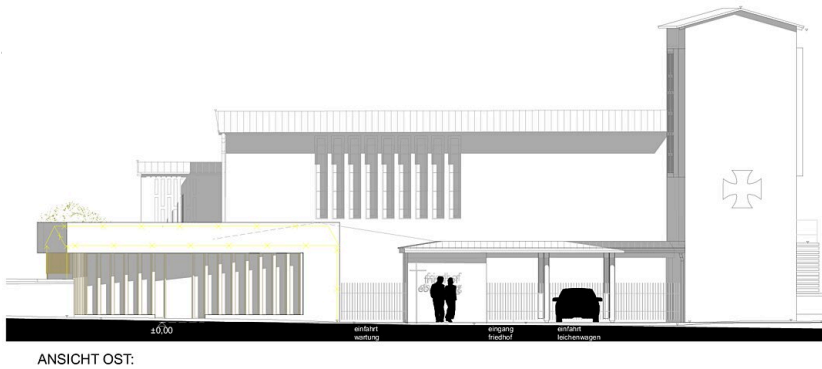

Ansicht Ost



ANSICHT OST ERWEITERUNG:

Ansicht Ost Erweiterung

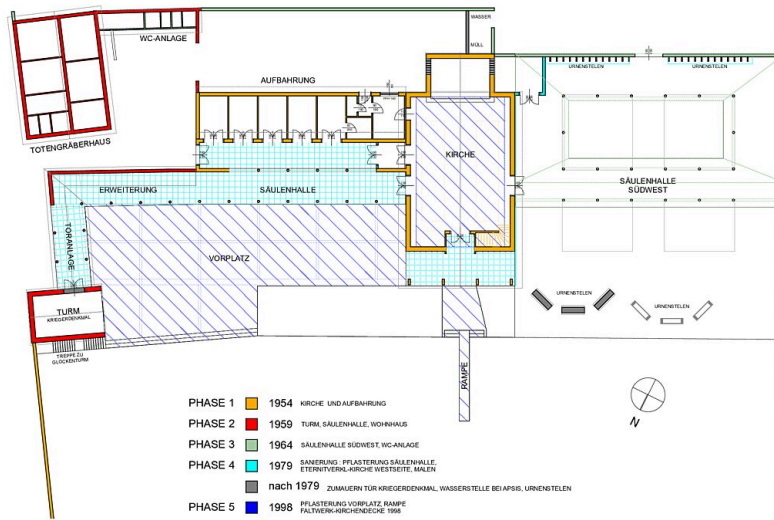

Sanierung und Zubau Friedhof Ebelsberg

FRIEDHOF PFARRE EBELSBERRG

 augustin_architekten

Baualtersplan