



© silbersalz.photo

Die im nördlichen Wipptal gelegene Burg Trautson geht in ihrem Kern auf das 13. Jahrhundert zurück. Die im Laufe der Jahrhunderte mehrfach erweiterte Burganlage wurde kurz vor Ende des Zweiten Weltkrieges durch Fliegerbomben fast zur Gänze zerstört, lediglich die Waschküche, ein Teil der Kaplanei und Teile der Burgmauer blieben erhalten. Mit dem Ziel, die gesamte Burganlage als Kultur- und Veranstaltungszentrum zu reaktivieren und damit dieses kulturhistorisch bedeutende Areal der Öffentlichkeit zugänglich zu machen, wurde 2017 der Verein „Schloss Matrei - Trautson“ gegründet. In einem ersten Schritt wurden umfangreiche Sanierungsarbeiten an den denkmalgeschützten Gebäuden durchgeführt und die Kaplanei für Ausstellungen, Seminare und Workshops adaptiert. Weiters wurde eine 150 m lange Hängebrücke über die Sill errichtet, die die Burg mit dem gegenüberliegenden Ortsteil Pfons verbindet. 2020 lobte der Verein einen kleinen geladenen Architekturwettbewerb für den Neubau eines Kultur- und Veranstaltungszentrums aus, den architektur:lokal mit einem Konzept gewann, das sich durch eine klare Architektursprache und einen sensiblen Umgang mit dem historischen Bestand auszeichnet.

Der Neubau liegt eingebettet im ehemaligen Burggarten im Norden des Burgareals und grenzt an eine historische Treppenanlage und die Reste alter Mauern. Als Reaktion auf den historischen Bestand wurde eine zweigeschoßige Basis als Massivbau in Stampfbeton ausgeführt – ein archaisch anmutendes Material, das die massive historische Burgmauer neu interpretiert. Auf der unteren Ebene befindet sich auf Wegniveau der Zugang zum Stiegenhaus und die behindertengerechte Erschließung über einen Aufzug. Darüber liegt ein Zwischengeschoß mit Technik- und Nebenräumen, das von den ca. 65 cm starken, teilweise geneigten Stampfbetonwänden fast vollständig umschlossen wird. Auf diesem Massivbau ruht ein leicht und offen gestaltetes Obergeschoß in Holzbauweise, das sich ebenerdig über eine Terrasse zum Burghof öffnet. Der hohe, helle Raum mit offener Dachkonstruktion und großen Fensteröffnungen gliedert sich in einen Gastraum mit Küche und einen Veranstaltungssaal für ca. 100 Personen, in dem Konzerte,

## Kulturzentrum Trautson

Zieglstadl 22

6143 Matrei am Brenner, Österreich

ARCHITEKTUR

**architektur:lokal**

BAUHERRSCHAFT

**Verein Schloss Matrei Trautson**

TRAGWERKSPLANUNG

**Gerhard Wibmer**

FERTIGSTELLUNG

**2023**

SAMMLUNG

**aut. architektur und tirol**

PUBLIKATIONSdatum

**04. März 2024**



© silbersalz.photo



© silbersalz.photo



© silbersalz.photo

## Kulturzentrum Trautson

Lesungen oder Feste stattfinden können. (Text: Claudia Wedekind)

### DATENBLATT

Architektur: architektur:lokal (Andreas Semler, Gertrud Tauber)

Bauherrschaft: Verein Schloss Matrei Trautson

Tragwerksplanung: Gerhard Wibmer

Fotografie: silbersalz.photo

Akustikplanung: Dietmar Riezler - Technisches Büro für Bauphysik, Akustik-Schall- und Schwingungstechnik, Polling

Brandschutz: Ing. Wegscheider Brandschutzberatungs KG, Igls

HLS Planung: Ing. Andreas Thaler, Ingenieurbüro für Heizung – Lüftung – Sanitäre

Planung und Bauüberwachung, Lienz

Lichtplanung: INDI\*LIGHT GbR, D-Brilon

Bauphysik: Arch. DI Florian Lüftenegger, Mauterndorf

Geotechnik: Geotechnik Henzinger & Partner ZT GmbH, Wattens

Funktion: Gemischte Nutzung

Wettbewerb: 06/2020 - 08/2020

Planung: 05/2021 - 01/2023

Ausführung: 04/2022 - 07/2023

Grundstücksfläche: 4.952 m<sup>2</sup>

Bruttogeschossfläche: 445 m<sup>2</sup>

Nutzfläche: 351 m<sup>2</sup>

Bebaute Fläche: 227 m<sup>2</sup>

Umbauter Raum: 1.713 m<sup>3</sup>

Baukosten: 2,3 Mio EUR

### NACHHALTIGKEIT

Heizwärmebedarf: 24,6 kWh/m<sup>2</sup>a (Energieausweis)

Endenergiebedarf: 92,1 kWh/m<sup>2</sup>a (Energieausweis)

Primärenergiebedarf: 166,4 kWh/m<sup>2</sup>a (Energieausweis)

Außeninduzierter Kühlbedarf: 20,8 kWh/m<sup>2</sup>a (Energieausweis)

Energiesysteme: Fernwärme

Materialwahl: Holzbau, Mischbau, Stahlbeton, Vermeidung von PVC für Fenster, Türen



© silbersalz.photo



© silbersalz.photo



© silbersalz.photo

**Kulturzentrum Trautson****RAUMPROGRAMM**

Saal für bis zu 100 Personen  
Gastraum für bis zu 40 Personen  
Küche (Gastro)  
Nebenräume und Technikräume

**AUSFÜHRENDE FIRMEN:**

Baumeister: Fa. Fröschl AG&Co KG, Hall in Tirol; Zimmerei: Holzbau Schafferer GmbH, Navis; Bautischler: Markus Penz, Navis; Installateur: Erhart Installationen GmbH, Steinach am Brenner; Elektriker: Elektro Vogelsberger, Navis; Möbeltischler: Markus Mühlbacher, Navis; Schlosser/Glaser: Metallbau Nocker GmbH, Navis; Maler: Mitterberger Michael KG, Matrei am Brenner; Restaurator: Franz Brunner, Thaur; Möbel: Wittmann Gesellschaft m.b.H., Scharnstein; Aufzug: Kone AG, Innsbruck

**AUSZEICHNUNGEN**

Auszeichnung des Landes Tirol für Neues Bauen 2024, Nominierung



© silbersalz.photo



© silbersalz.photo



© silbersalz.photo



© silbersalz.photo

Kulturzentrum Trautson

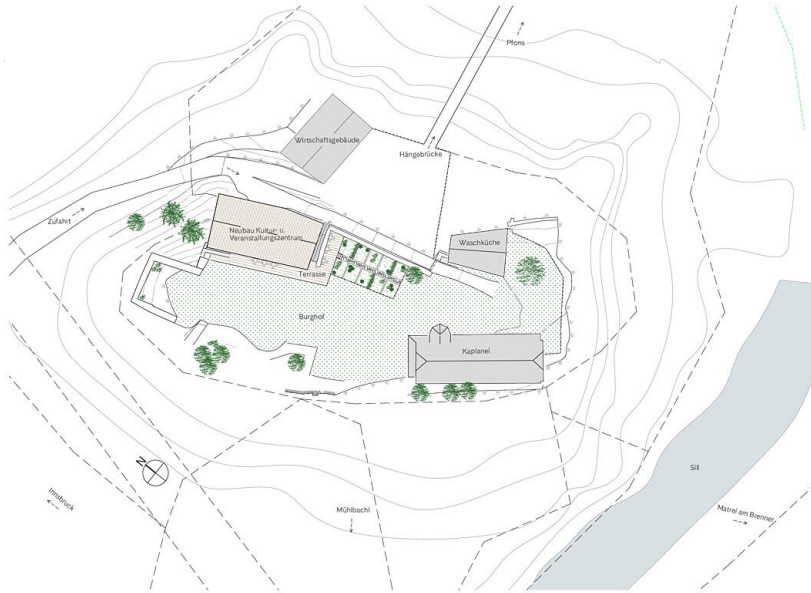

NEUBAU KULTUR- UND VERANSTALTUNGSZENTRUM BURG TRAUTSON / 6163 Matriel am Brenner  
**LAGEPLAN**  
 M. 1:500  
 ±0.00 = 1011.63 m.ü.A.

Arch. DI Andreas Seifler  
 DI Dr. Gertfried Tader  
 Mitglieder von  
**architektur.lokal**

Lageplan

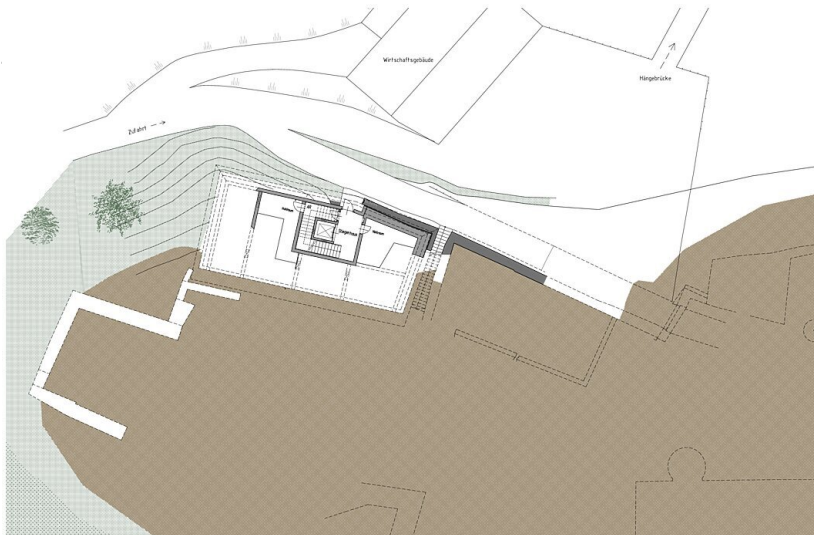

NEUBAU KULTUR- UND VERANSTALTUNGSZENTRUM BURG TRAUTSON / 6163 Matriel am Brenner  
**GRUNDRISS UG**  
 M. 1:200  
 ±0.00 = 1011.63 m.ü.A.

Arch. DI Andreas Seifler  
 DI Dr. Gertfried Tader  
 Mitglieder von  
**architektur.lokal**

Grundriss UG

### Kulturzentrum Trautson



NEUBAU KULTUR- UND VERANSTALTUNGSZENTRUM BURG TRAUTSON / 6143 Matrei am Brenner  
**GRUNDRISS ZG**  
 M. 1:200  
 ±0.00 = 1011.63 m.ü.A.

Arch. Di Andreas Senter  
 Di Dr. Gertfried Tauber  
 Mitglieder von  
**architektur:lokal**

Grundriss ZG



NEUBAU KULTUR- UND VERANSTALTUNGSZENTRUM BURG TRAUTSON / 6143 Matrei am Brenner  
**GRUNDRISS OG**  
 M. 1:200  
 ±0.00 = 1011.63 m.ü.A.

Arch. Di Andreas Senter  
 Di Dr. Gertfried Tauber  
 Mitglieder von  
**architektur:lokal**

Grundriss OG

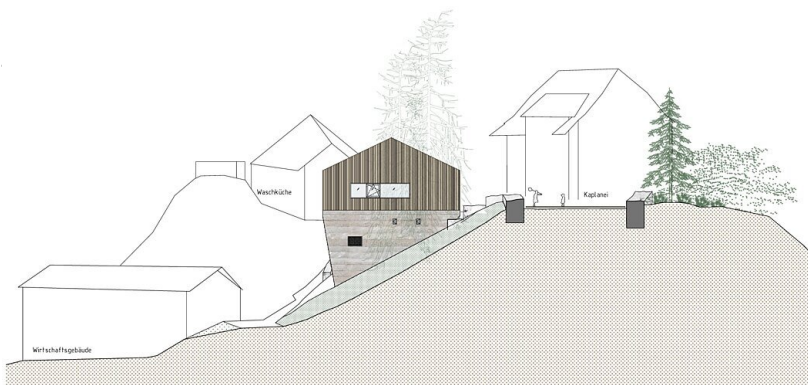

NEUBAU KULTUR- UND VERANSTALTUNGSZENTRUM BURG TRAUTSON / 6143 Matrei am Brenner  
**ANSICHT NORD**  
 M. 1:200  
 ±0.00 = 1011.63 m.ü.A.

Arch. Di Andreas Senter  
 Di Dr. Gertfried Tauber  
 Mitglieder von  
**architektur:lokal**

Ansicht Nord

# Kulturzentrum Trautson

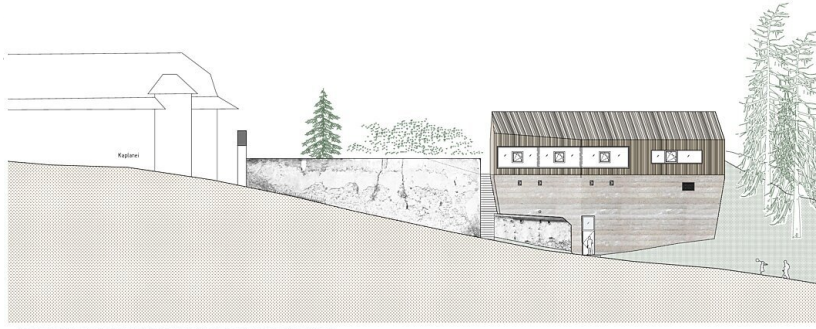

NEUBAU KULTUR- UND VERANSTALTUNGSZENTRUM BURG TRAUTSON / 614,3 Matriel am Brenner  
**ANSICHT OST**  
M. 1:200  
±0.00 = 1011.63 m.ü.A.

Arch. Di Andreas Senter  
Di Dr. Gertfried Tader  
Mitglieder von  
**architektur:lokal**

Ansicht Ost

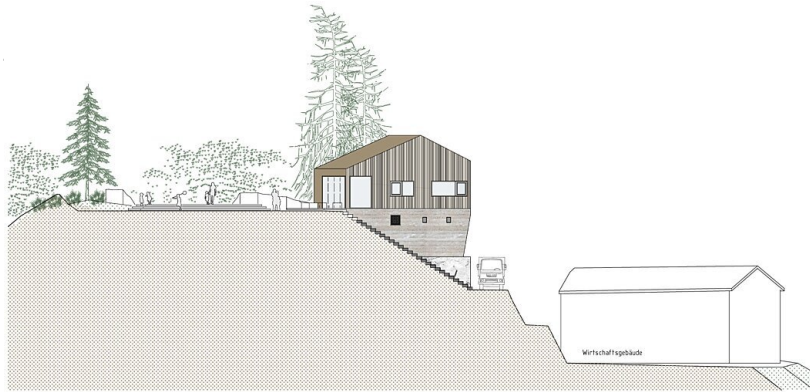

NEUBAU KULTUR- UND VERANSTALTUNGSZENTRUM BURG TRAUTSON / 614,3 Matriel am Brenner  
**ANSICHT SÜD**  
M. 1:200  
±0.00 = 1011.63 m.ü.A.

Arch. Di Andreas Senter  
Di Dr. Gertfried Tader  
Mitglieder von  
**architektur:lokal**

Ansicht Süd

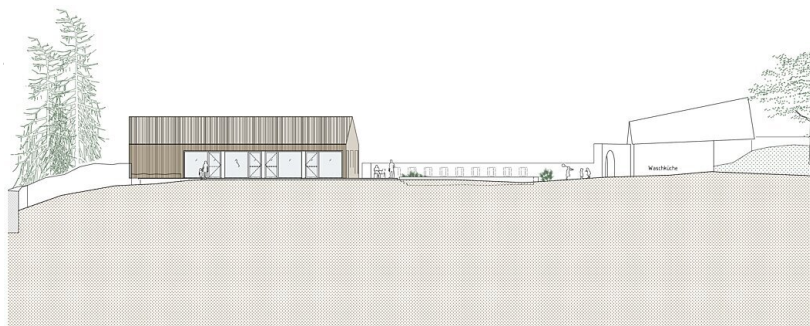

NEUBAU KULTUR- UND VERANSTALTUNGSZENTRUM BURG TRAUTSON / 614,3 Matriel am Brenner  
**ANSICHT WEST**  
M. 1:200  
±0.00 = 1011.63 m.ü.A.

Arch. Di Andreas Senter  
Di Dr. Gertfried Tader  
Mitglieder von  
**architektur:lokal**

Ansicht West

## Kulturzentrum Trautson

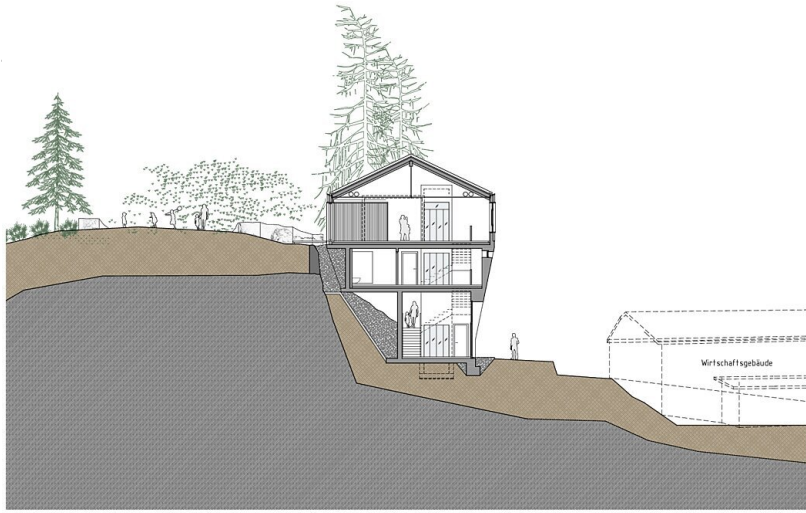

NEUBAU KULTUR- UND VERANSTALTUNGSZENTRUM BURG TRAUTSON / 6143 Matrie am Brenner

SCHNITT 2-2

M. 1:200

±0.00 = 1011.63 m.ü.A.

Arch. DI Andreas Senter  
DI Dr. Gertrud Tauber

Mitglieder von

architektur:lokal

Schnitt 2-2

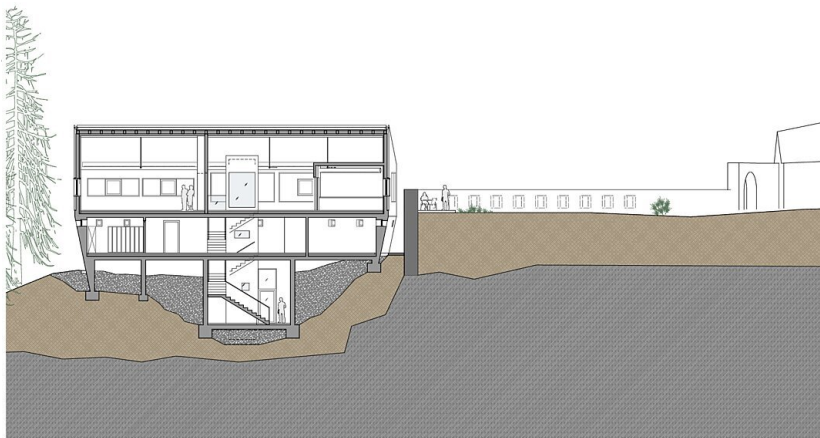

NEUBAU KULTUR- UND VERANSTALTUNGSZENTRUM BURG TRAUTSON / 6143 Matrie am Brenner

SCHNITT C-C

M. 1:200

±0.00 = 1011.63 m.ü.A.

Arch. DI Andreas Senter  
DI Dr. Gertrud Tauber

Mitglieder von

architektur:lokal

Schnitt C-C