



© Architekt DI Anton Mayerhofer

Zollingerdach – Der Schaflerhof

Schaflerhof 1
7301 Deutschkreutz, Österreich

ARCHITEKTUR

Architekt DI Anton Mayerhofer

BAUHERRSCHAFT

Weingut Hans Igler

TRAGWERKSPLANUNG

Johann Krizmanich

FERTIGSTELLUNG

2009

SAMMLUNG

ARCHITEKTUR RAUMBURGENLAND

PUBLIKATIONSdatum

30. April 2014



Die Erweiterung des bestehenden Weingutes Hans Igler in den Gemäuern des Schaflerhofes ist klar definiert: Die Barriques werden hier unter optimalen Bedingungen gelagert (wenig Licht, konstante Luftfeuchte & Temperatur), um den perfekten Wein auszubauen. Gleichzeitig wird die Präsenz und Einmaligkeit des Bestandes genutzt – und durch entsprechende architektonische Mittel verstärkt - um den Wein, seine Lagerung und seinen Reifeprozess optimal zu präsentieren.

Der bestehende Längstrakt des Meierhofes mit seinem beeindruckenden netzförmigen Dachtragwerk aus alten Lärchenholzsegmenten (Zollinger Lamellendach) wurde behutsam saniert.

Ein natürlicher Lehmputz und ein monolithischer dunkler Betonboden in Kombination mit den vorhandenen massiven Holzbalken und der fein strukturierten Dachkonstruktion schaffen durch einen respektvollen Umgang mit der Historie einen einmaligen Ort für Fasslagerung und Weinausbau. Ein Steg aus Stahl und Lärchenholz schwebt über den Eichenfässern. Der Besucher wird so durch das Weingut geführt und erlebt den fast sakralen Charakter des Raumes hautnah.

Als Ergänzung befindet sich im Untergeschoss ein alter Gewölbekeller, der mit viel Aufwand als Vinothek für besondere Anlässe hergerichtet wurde. Jegliche sonstige Gestaltung, z.B. das Foyer oder der Außenraum, wurde bewusst schlicht und funktional gehalten, um eine Konzentration auf das Wesentliche zu ermöglichen: Weinqualität auf höchstem Niveau. (Architekt, bearbeitet)



© Architekt DI Anton Mayerhofer



© Architekt DI Anton Mayerhofer



© Architekt DI Anton Mayerhofer

Zollingerdach – Der Schaflerhof

DATENBLATT

Architektur: Architekt DI Anton Mayerhofer
 Mitarbeit Architektur: Klemens Bichler, Frank Brakhan, Adolf Loibl
 Bauherrschaft: Weingut Hans Igler
 Tragwerksplanung: Johann Krizmanich

Haustechnikplanung: Gawaplan Haustechnischeanlagen GmbH, Wien

Maßnahme: Adaptierung, Revitalisierung, Sanierung, Umbau
 Funktion: Landwirtschaft

Planung: 03/2006
 Ausführung: 07/2007 - 05/2009

Grundstücksfläche: 5.486 m²
 Nutzfläche: 998 m²
 Bebaute Fläche: 2.289 m²
 Umbauter Raum: 4.951 m³

NACHHALTIGKEIT

Heizwärmebedarf: 48,05 kWh/m²a (Energieausweis)
 Energiesysteme: Wärmepumpe
 Materialwahl: Holzbau, Mischbau, Vermeidung von PVC für Fenster, Türen,
 Vermeidung von PVC im Innenausbau

PUBLIKATIONEN

zuschnitt 57, März 2015 (proHolz Austria)
 Architektur & Wein, Callwey Verlag

AUSZEICHNUNGEN

Staatspreis für Architektur 2014 für Tourismus und Freizeit - Nominierung
 Holzbaupreis 2016
 In nextroom dokumentiert:
 Holzbaupreis Burgenland 2016, Anerkennung
 Staatspreis Architektur 2014 für Tourismus und Freizeit, Nominierung



© Architekt DI Anton Mayerhofer

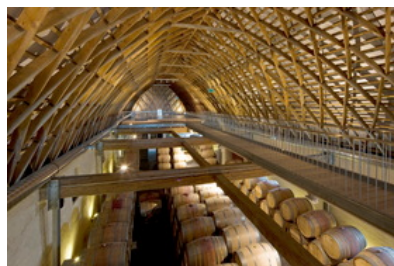

© Architekt DI Anton Mayerhofer



© Architekt DI Anton Mayerhofer

Zollingerdach – Der Schaflerhof

WEITERE TEXTE

Zollingerdach – Der Schaflerhof, newroom, 01.09.2016



© Architekt DI Anton Mayerhofer

Zollingerdach – Der Schaflerhof

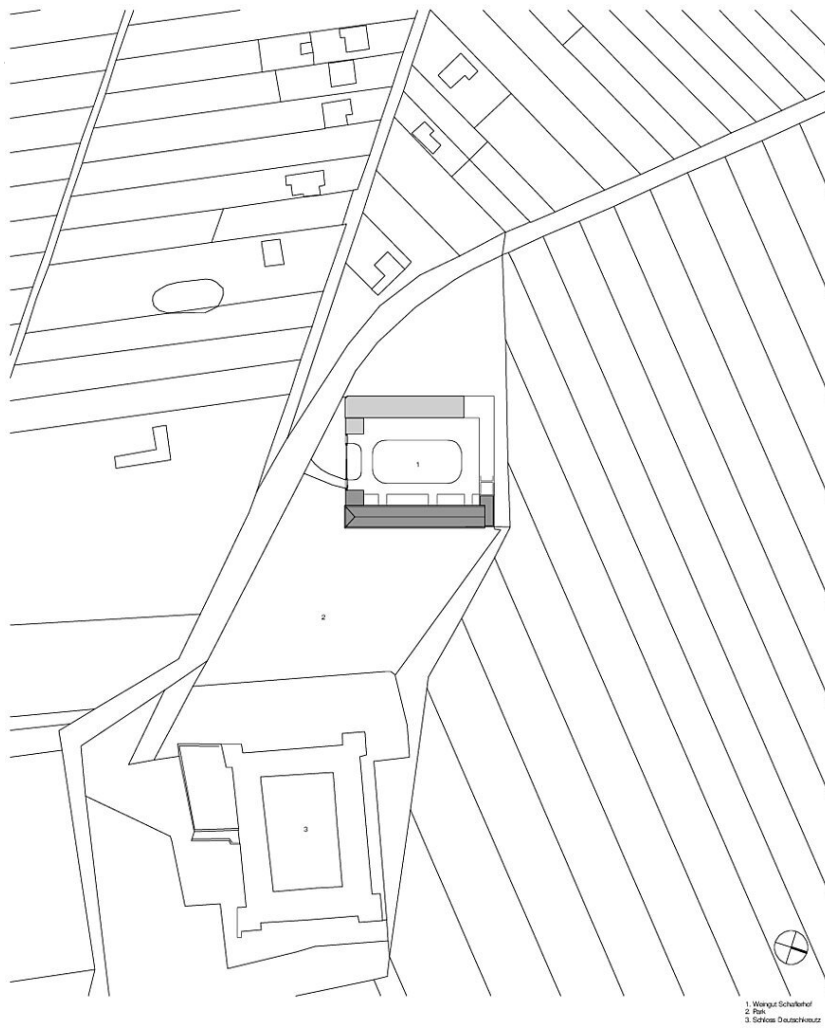

Lageplan

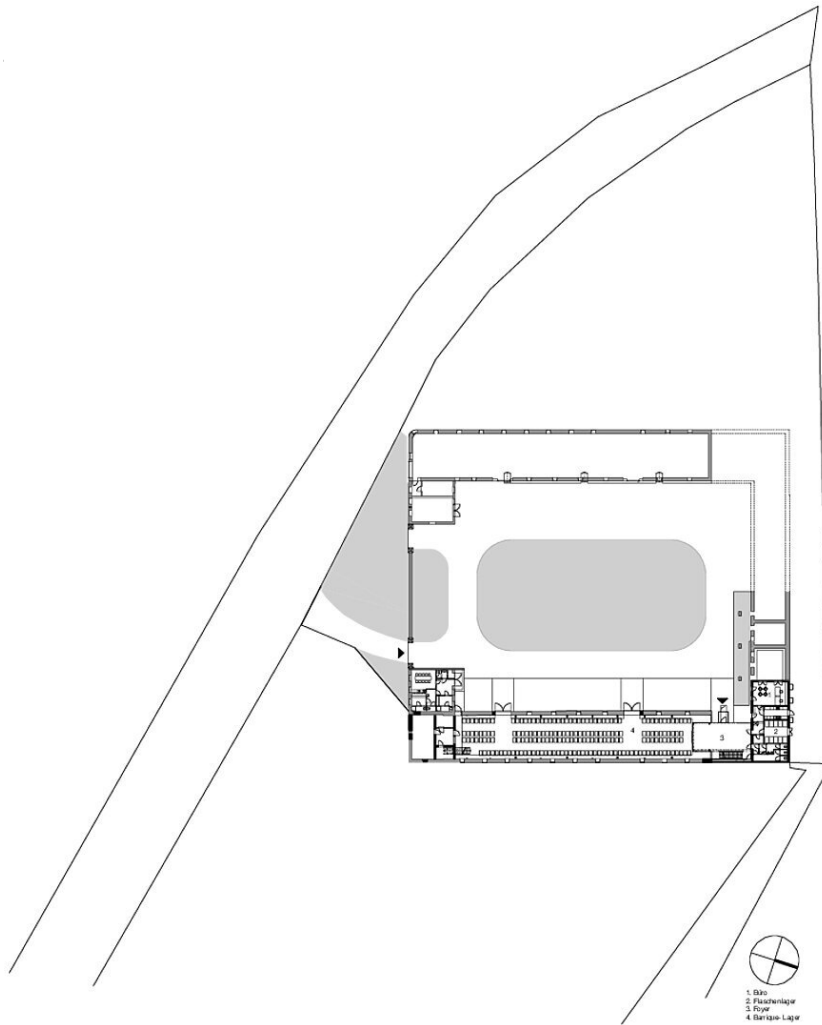
Zollingerdach – Der Schaflerhof

Grundriss EG

Zollingerdach – Der Schaflerhof

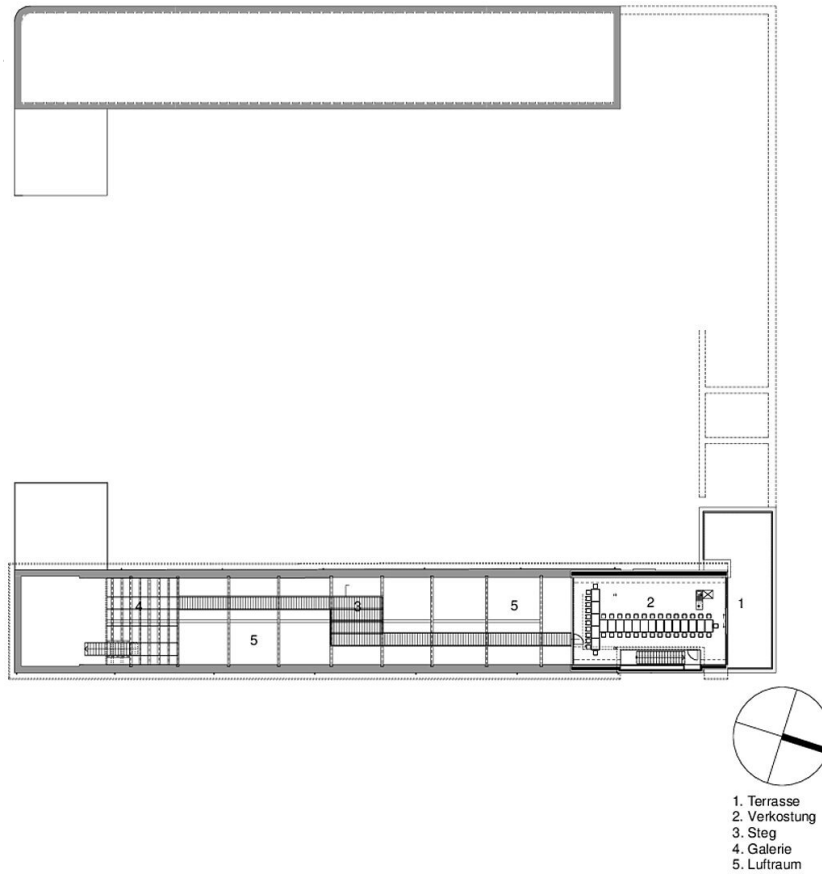

Grundriss OG1

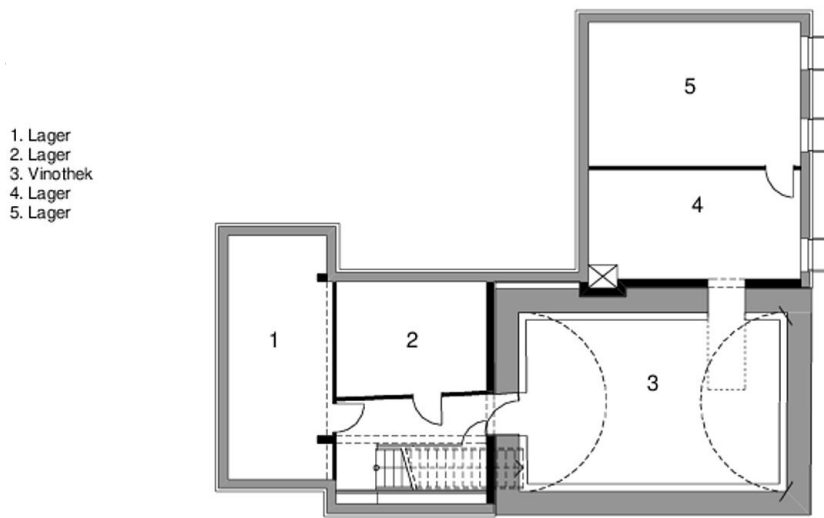

Grundriss KG

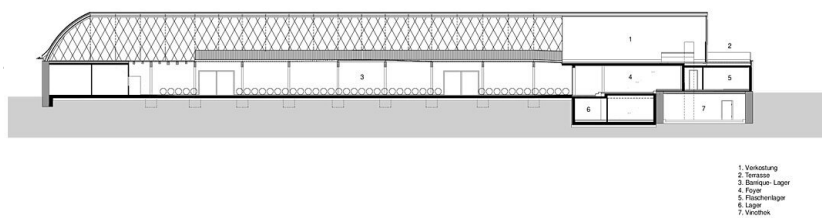

Längsschnitt

Zollingerdach – Der Schaflerhof

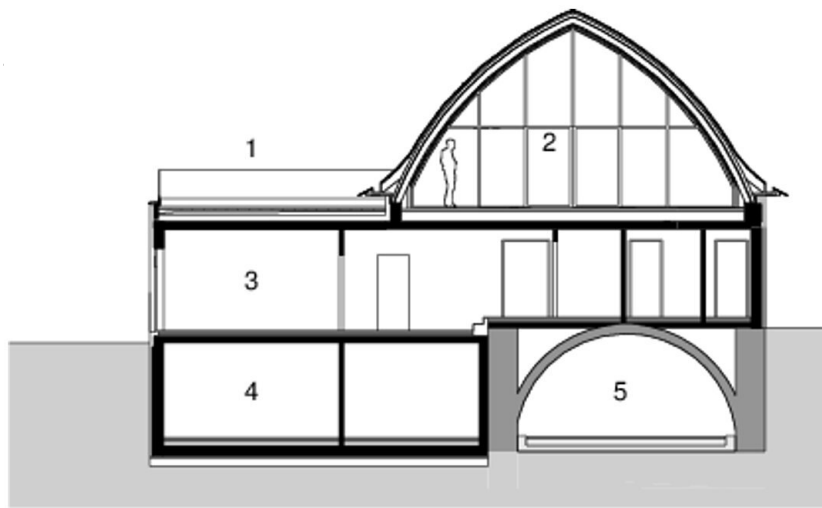

1. Terrasse
2. Verkostung
3. Büro
4. Lager
5. Vinothek

Querschnitt