

© Daniel Zangerl

Erweiterung Hotel La Couronne

Kirchstraße 17
3920 Zermatt, Schweiz

ARCHITEKTUR
Imgang Architekten

BAUHERRSCHAFT
Hotel und Sport Julen AG

TRAGWERKSPLANUNG
LABAG

FERTIGSTELLUNG
2022

SAMMLUNG
newroom

PUBLIKATIONSDATUM
01. Juli 2024

Das alteingesessene Hotel im Schweizer Bergsportmekka Zermatt spricht europäische, mit seiner Neuausrichtung verstärkt aber auch einheimische Gäste an. Den damit verbundenen gehobeneren Ansprüchen der Kundschaft trägt in einem ersten Schritt die Umsetzung eines neuen Wellnessbereichs Rechnung. Für die freigewordenen Räumlichkeiten einer ehemaligen Tischlerei wurde dafür ein klares und reduziertes Raumkonzept entwickelt.
Kontrastierend zu den allgegenwärtigen Hotelarchitekturen nach der Art „Anything Goes“ wurde es unter dem Leitsatz „A Mountain State Of Mind“ in unaufgeregten, lokalen Materialien umgesetzt und bietet auf knapp 2000 m Höhe Luft und Raum zu Tiefenentspannung.
Zum Raumprogramm gehören Fitnessstudios und ein Mehrzweckraum, Saunen und Dampfbad mit den dazugehörigen Ruheräumen, Massagezimmer und der Pool.
Eine Luft-Wasser-Wärmepumpe sorgt für die Erwärmung des Brauchwassers. Die des Wellnessbereichs wird zur Heizung des Außenpools herangezogen. (Autor: Achim Geissinger, nach einem Text der Architekten)



© Daniel Zangerl



© Daniel Zangerl



© Daniel Zangerl

Erweiterung Hotel La Couronne

DATENBLATT

Architektur: Imgang Architekten (Christoph Milborn, Clemens Plank, Alexandra Schmid Roner)
Bauherrschaft: Hotel und Sport Julen AG
Tragwerksplanung: LABAG
Fotografie: Daniel Zangerl

Maßnahme: Erweiterung, Umbau
Funktion: Hotel und Gastronomie

Ausführung: 05/2022 - 12/2022

Nutzfläche: 722 m²

NACHHALTIGKEIT

Energiesysteme: Wärmepumpe
Materialwahl: Stahlbeton


© Daniel Zangerl

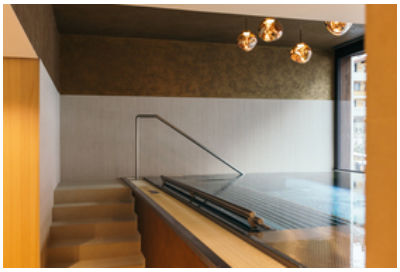
© Daniel Zangerl


© Daniel Zangerl

Erweiterung Hotel La Couronne

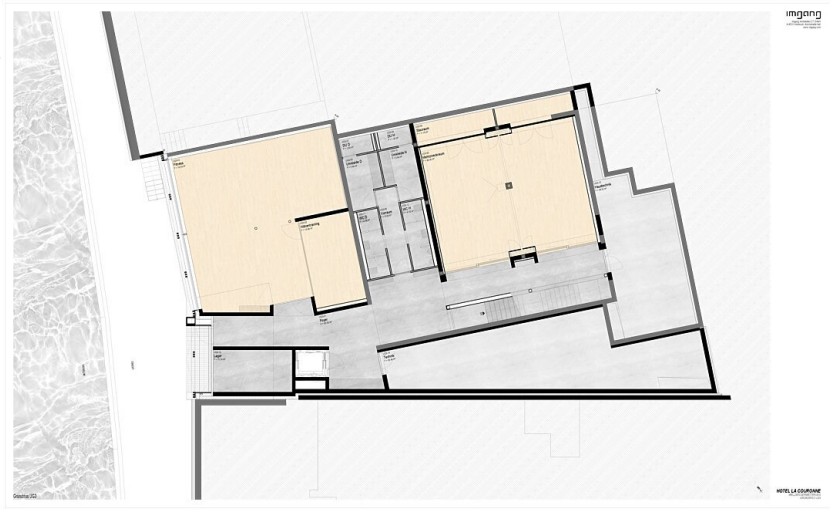

Grundriss UG3

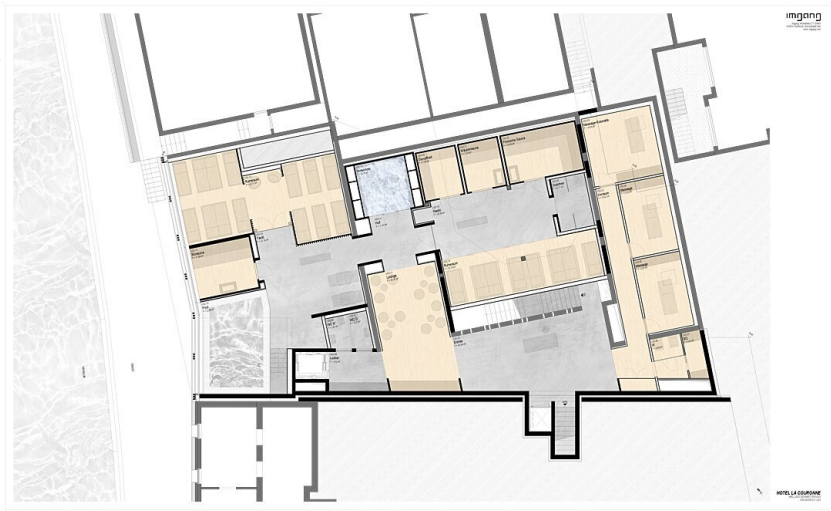

Grundriss UG2