

© Christian Brandstätter

hotel DERMUTH

Kohldorferstraße 52
9020 Klagenfurt, Österreich

ARCHITEKTUR
Abel und Abel Architektur

BAUHERRSCHAFT
Johannes Striedinger

TRAGWERKSPLANUNG
Bruno Kalles

FERTIGSTELLUNG
2021

SAMMLUNG
Architektur Haus Kärnten

PUBLIKATIONSDATUM
30. September 2024

Hotel DERMUTH

Das Hotel Dermuth wird seit 1749 in Klagenfurt geführt. Es liegt nur wenige Minuten vom Wörthersee entfernt im Villenviertel von Klagenfurt.
Das Stadthotel im Grünen ist für Urlaub genauso wie für Tagungen und Seminare neu gedacht worden.
Der Umbau eines Traditionsbetriebs ist ein Entwerfen und Bauen mit Alt und Neu. Aufräumen, Fokusieren auf neue Nutzungen, Zimmer vergrößern und neu denken und das Einsetzen von hochwertigen Materialien war im Prozess entscheidend.
Der Haupteingang blieb an seiner ursprünglichen Stelle. Von dort geht es in die östlichen und westlichen Bauteile. Der Osttrakt wurde zurückgebaut. Das frühere Hallenbad wich einem kleinen Wellnessbereich. Der Frühstücksraum im Westen wurde zum Seminarraum umgebaut und der zu groß dimensionierte Barbereich beherbergt nun eine neue Bar, die das Herzstück des Hotels bildet.
Die vorgelagerte Terrasse wurde vergrößert und mit einem Wasserspiel versehen.
(Text: Architekten)



© Christian Brandstätter



© Christian Brandstätter



© Christian Brandstätter

hotel DERMUTH

DATENBLATT

Architektur: Abel und Abel Architektur (Barbara Abel, Christoph Abel)
Bauherrschaft: Johannes Striedinger
Tragwerksplanung: Bruno Kalles
Fotografie: Christian Brandstätter

Maßnahme: Umbau
Funktion: Hotel und Gastronomie

Planung: 2019
Fertigstellung: 2021

NACHHALTIGKEIT

Materialwahl: Mischbau

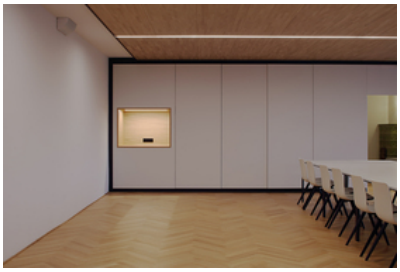

© Christian Brandstätter

hotel DERMUTH

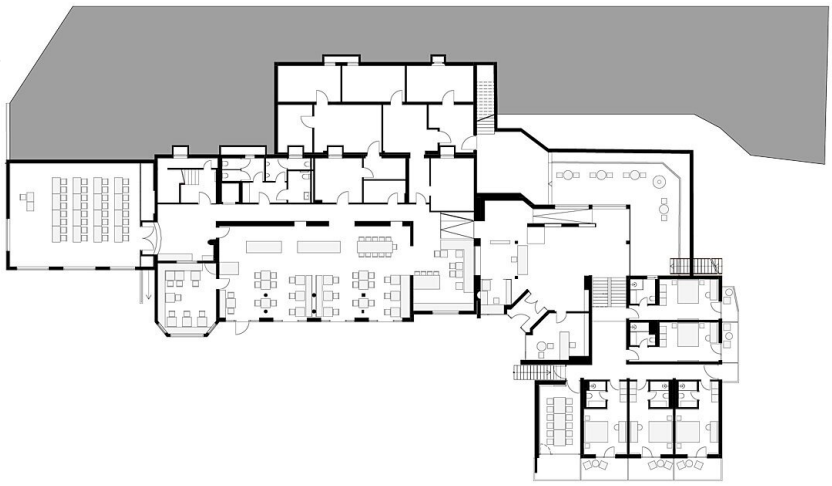

Grundriss EG

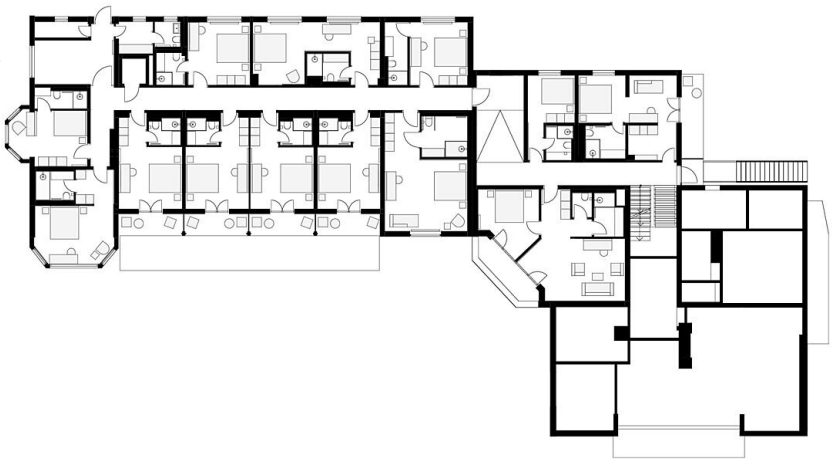

Grundriss OG