



© Christian Schramm

Stadthotel „kleiner Löwe“

Kornmarktplatz 5
6900 Bregenz, Österreich

ARCHITEKTUR
Herzog & de Meuron
Lukas Schelling

BAUHERRSCHAFT
Johannes Glatz
Lisa Rümmele

TRAGWERKSPLANUNG
M+G INGENIEURE

LANDSCHAFTSARCHITEKTUR
Vogt Landschaftsarchitekten

FERTIGSTELLUNG
2024

SAMMLUNG
Vorarlberger Architektur Institut

PUBLIKATIONSdatum
13. Juni 2025



Der Kornmarktplatz in Bregenz ist das gesellschaftliche, kulturelle und historische Zentrum der Stadt. An seiner Nordseite reichen sich das Vorarlbergmuseum, das Landestheater und das Kunsthaus Bregenz aneinander, im Süden rahmen Wohn – und Geschäftshäuser den Platz. In der kleinen Häuserzeile hinter der großen, alten Platzlinde stand ein schmales Stadthaus schon jahrelang her. Es stammt aus dem 17. Jahrhundert, war ursprünglich eine Bierbrauerei, wurde seither mehrfach umgebaut und als Bank, Möbelgeschäft, Bar und Club genutzt. Das Bauherrenpaar wollte eine Nutzung finden, die der prominenten Stadtlage entspricht, aber dort noch nicht vorhanden ist. Sie entschieden sich für ein kleines, feines Boutiquehotel mit einer eigenen Dachmaisonette.

Das Haus steht eingeklemmt von seinen Nachbarn auf einem nur acht Meter breite, knapp 23 Meter tiefen Grundstück. Es hat fünf Geschosse und wendet dem Platz seine schmucke, schmale, neobarocke Nordfassade zu. Diese ist gleichermaßen seine urbane Schauseite, während im Süden ein versteckter, grüner Innenhof liegt. Das Haus war nicht zu sanieren, aber längst ein Teil des Bregenzer Stadtbildes. Bauherren und Architekten entschieden sich, seine historische Fassade zu erhalten und dahinter einen kompletten Neubau zu errichten.

Längsseitig verlaufen zwei Brandmauern, die von einem Tonnendach überbrückt werden, das den Gebäudeabschluss bildet, sich gut in den Straßenzug fügt und auch die beachtliche Mehrhöhe souverän stadtbildverträglich bewältigt. Brandmauern und Tonnendach sind einheitlich mit einer weißen Metallhaut überzogen, die farblich auf die Bestandsfassade abgestimmt ist.

Im Erdgeschoss erstreckt sich ein multifunktionaler, etwas höherer Stadtsalon mit Rezeption in der Mitte als halböffentlicher Raum über die gesamte Haustiefe. Er öffnet sich mit raumhoch verglasten Fensterböge zum Kornmarktplatz, der ruhigere, rückwärtige Raumteil am Hof wird als Frühstücksraum genutzt, in der Mitte befinden sich Rezeption und Bar. Darüber verläuft die zentrale Vertikalerschließung, um den



© Christian Schramm



© Daisuke Hirabayaashi



© Daisuke Hirabayaashi

Stadthotel „kleiner Löwe“

tiefen Baukörper gut zu belichten. In den beiden Hotelgeschossen sind je zwei Zimmer zum Platz und dem dahinterliegenden Bodensee, je zwei zum ruhigen Innenhof mit dem Pfänder am Horizont orientiert. Die beiden Dachgeschosse dienen als Familienwohnung, wobei eine Öffnung im Dach zusätzliches Licht in die Mittelzone bringt. (Text: Isabella Marboe)

DATENBLATT

Architektur: Herzog & de Meuron (Jacques Herzog, Pierre de Meuron), Lukas Schelling
 Mitarbeit Architektur Herzog & de Meuron: Robert Hösl, Lion Haag, Florian Stroh, Ömer Acar, Silja Ebert, Leo Filser, Anna Kranitz, Dennis Marsch, Raneen Nosh, Marius Oneta, Tim Simonet, Valentina Teruzzi
 Mitarbeit Architektur Lukas Schelling: Michael Petschulat, Eva Meisinger
 KontaktarchitektIn: Lukas Schelling
 Bauherrschaft: Johannes Glatz, Lisa Rümmele
 Tragwerksplanung: M+G INGENIEURE (Josef Galehr)
 Landschaftsarchitektur: Vogt Landschaftsarchitekten (Günther Vogt)

Building Physics: Bauphysik Hafner Weithas
 Fire Protection: K&M Brandschutztechnik GmbH
 Electrical Engineering: Kremmel & Schneider GmbH
 HVAC: Hörburger GmbH
 Facade Engineering: PLG Fassadentechnik GmbH
 Lighting Design: PSLab
 Geotechnicians: 3P Geotechnik

Maßnahme: Neubau, Zubau
 Funktion: Hotel und Gastronomie

Planung: 09/2020 - 12/2023
 Ausführung: 02/2022 - 03/2024

Grundstücksfläche: 190 m²
 Bruttogeschossfläche: 1.140 m²
 Nutzfläche: 824 m²
 Bebaute Fläche: 190 m²
 Umbauter Raum: 4.043 m³
 Baukosten: 8,5 Mio EUR



© Daisuke Hirabayaashi



© Daisuke Hirabayaashi

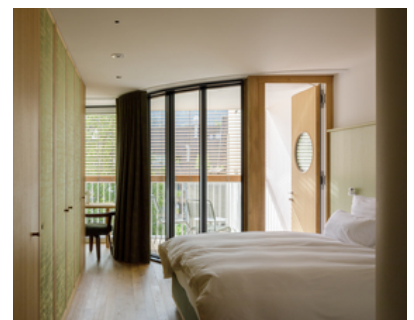

© Daisuke Hirabayaashi

Stadthotel „kleiner Löwe“

NACHHALTIGKEIT

Heizwärmebedarf: 26 kWh/m²a (Energieausweis)

Endenergiebedarf: 92,269 kWh/m²a (Energieausweis)

Primärenergiebedarf: 211 kWh/m²a (Energieausweis)

Energiesysteme: Geothermie, Lüftungsanlage mit Wärmerückgewinnung, Wärmepumpe

Materialwahl: Holzbau, Stahl-Glaskonstruktion, Stahlbeton, Vermeidung von PVC für Fenster, Türen, Vermeidung von PVC im Innenausbau, Ziegelbau, Überwiegende Verwendung von Dämmstoffen aus nachwachsenden Rohstoffen

AUSFÜHRENDE FIRMEN:

Building Contractor: Zimmermann Bau GmbH; Geothermal Probes: Plankel Bohrungen; Master Carpenter: Flatz Holzbau; Tinsmiths: Ing. Gunter Rusch GmbH; Drywall Construction: Formart Juen KG; Facade Construction: Metallbau Wilhelmer; Heating: Dieter Schneider GmbH; Ventilation: Dietrich Luft+Klima GmbH; Chimney Construction: Müller Ofenbau GmbH; Elevator: Weigl-Aufzüge GmbH; Access Control: Gantner Group; Screed Work: Vigl & Strolz GmbH; Interior Fittings: Tischlerei Rüscher GmbH; Scaffolding: Pfeiffer Gerüstbau; Floorer: Stipo Fussböden; Doors: Tischlerei Alex Beer; Drainage: Rudhardt Gasser Pfefferkorn ZT; Tiler: Meusburger Fliesen; Upholsterer: Mohr Polster; Plasterwork: VBS - Verputz und Bauservice GmbH; Locksmith: Kunstmiede Figer & Schlosserei Kalb; Painter: Fetz Malerei GmbH; Landscaping: Gartengestaltung Christoph Ibele; Solar Protection: Massivholzschreinerei Holzweg GmbH; Wooden Handrails: K. Winkler AG Holzbiegwerk

PUBLIKATIONEN

<https://www.kleinerloewe.at/de>

<https://www.herzogdemeuron.com/projects/488-kornmarktplatz/#process>

<https://www.dezeen.com/2024/07/19/kornmarktplatz-herzog-de-meuron-apartment-hotel/>

<https://www.archdaily.com/1018802/kornmarktplatz-townhouse-herzog-and-de-meuron>

WEITERE TEXTE

Bregenzer Kornmarkt: Das Hotel „Kleiner Löwe“ hat ein Tonnendach, Isabella Marboe, Spectrum, 30.12.2024



© Daisuke Hirabayashi



© Daisuke Hirabayashi



© Christian Schramm

Stadthotel „kleiner Löwe“



© Daisuke Hirabayaashi



© Daisuke Hirabayaashi



© Daisuke Hirabayaashi



© Daisuke Hirabayaashi



© Robert Hösl



© Robert Hösl



© Robert Hösl



© Daisuke Hirabayaashi

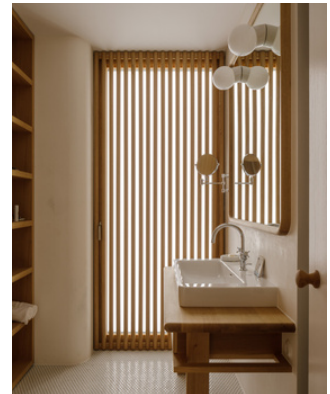

© Daisuke Hirabayaashi



© Daisuke Hirabayaashi

Stadthotel „kleiner Löwe“

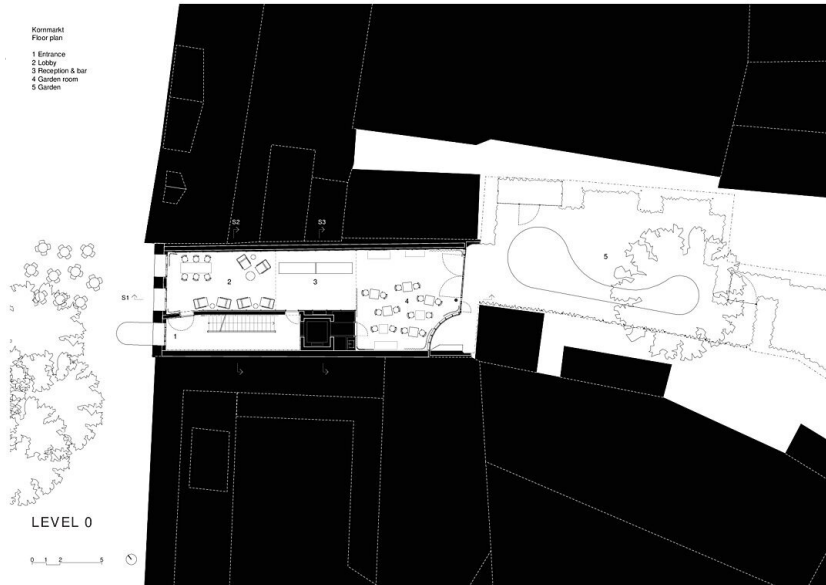

Grundriss E0

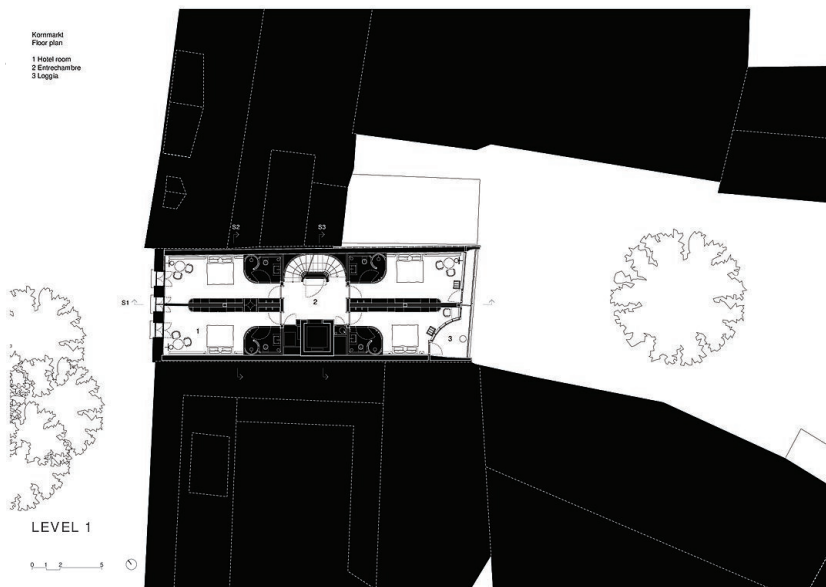

Grundriss E1

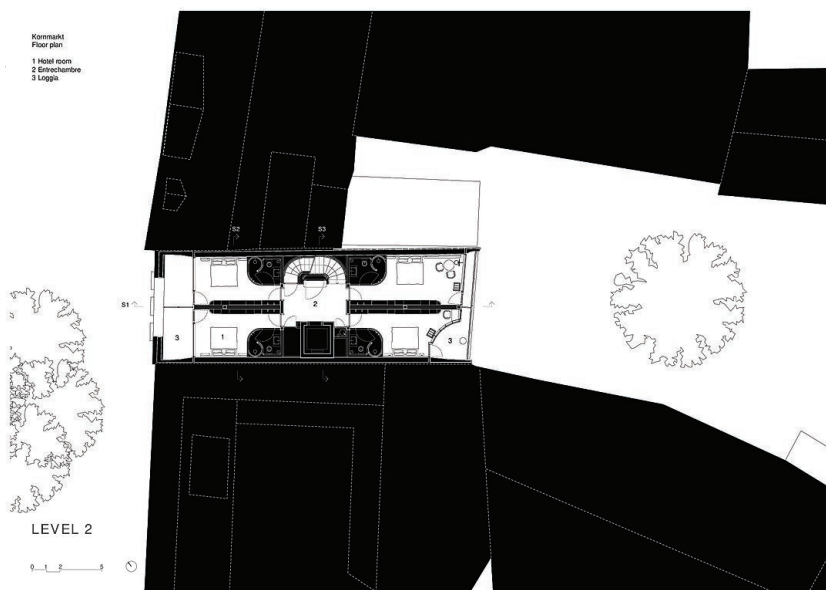

Grundriss E2

Stadthotel „kleiner Löwe“

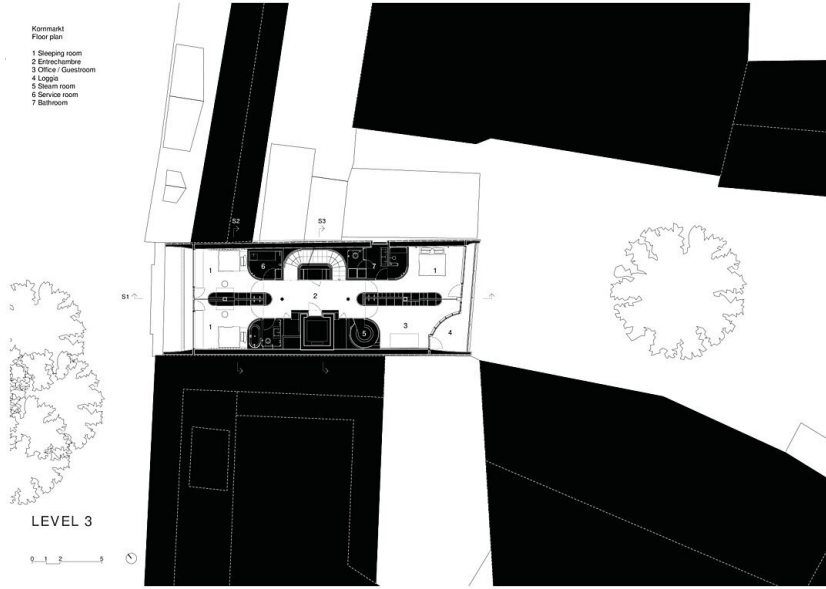

Grundriss E3

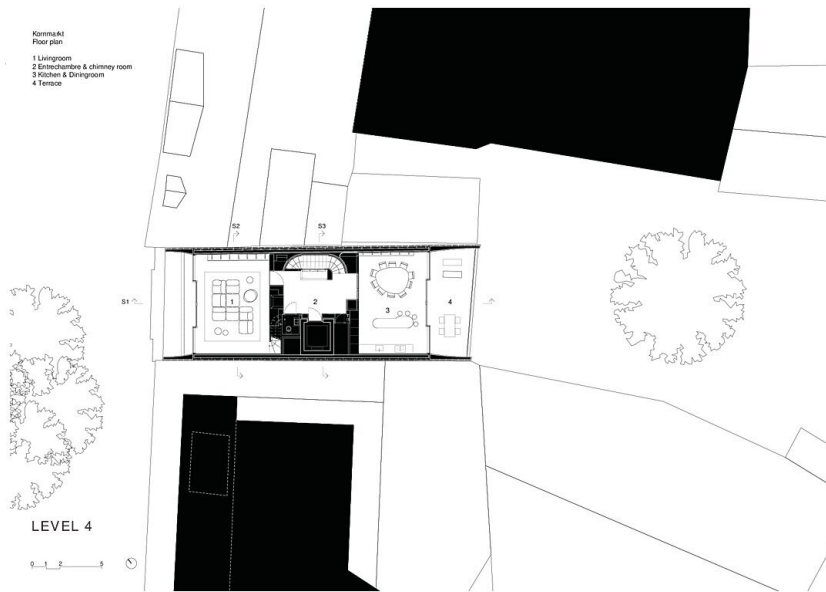

Grundriss E4

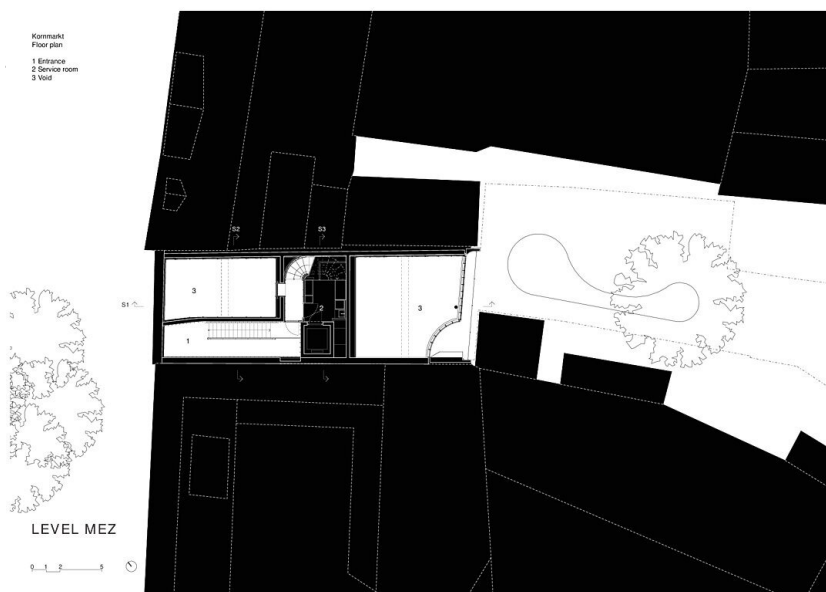

Grundriss ZG

Stadthotel „kleiner Löwe“

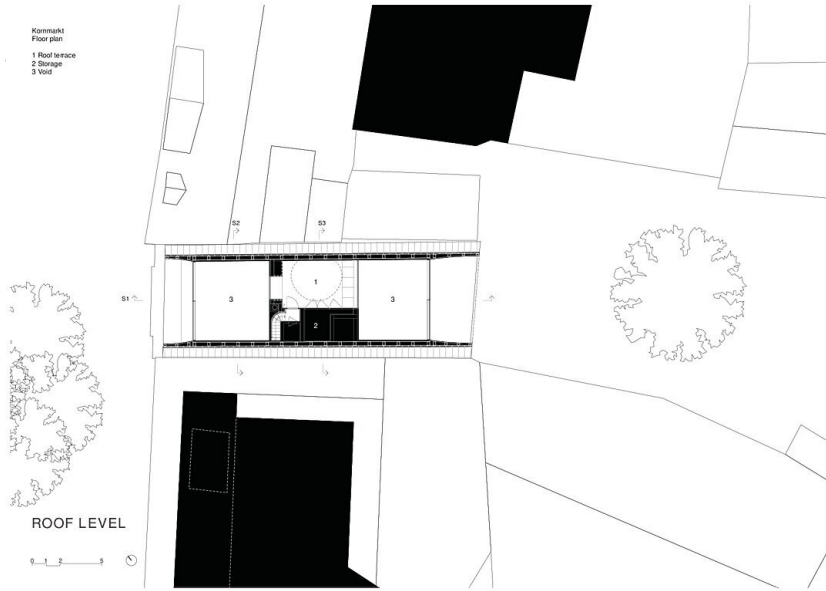

Grundriss DG

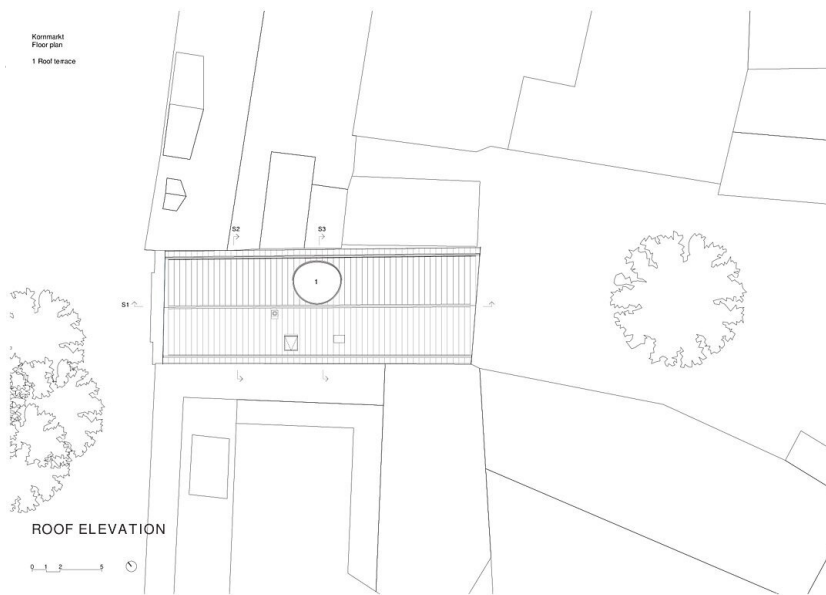

Dachaufsicht



Grundriss E-1

Stadthotel „kleiner Löwe“

- Kornmarkt
Section
- 1 Lobby
 - 2 Reception & bar
 - 3 Garden room
 - 4 Hotel room
 - 5 Entrechambre
 - 6 Sleeping room
 - 7 Entrechambre / Hallway
 - 8 Livingroom
 - 9 Entrechambre & chimney room
 - 10 Kitchen & dining room
 - 11 Roof terrace
 - 12 Staff locker room
 - 13 Corridor and restrooms
 - 14 Technical room
 - 15 Existing facade
 - 16 Kornmarktplatz
 - 17 Garden

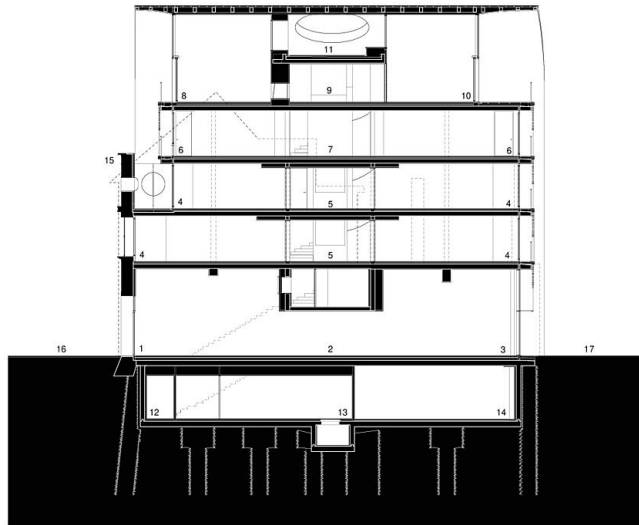

SECTION 1

Schnitt S1

- Kornmarkt
Section
- 1 Public restroom
 - 2 Suite
 - 3 Entry
 - 4 Hotel room
 - 5 Sleeping room
 - 6 Living room
 - 7 Terrace

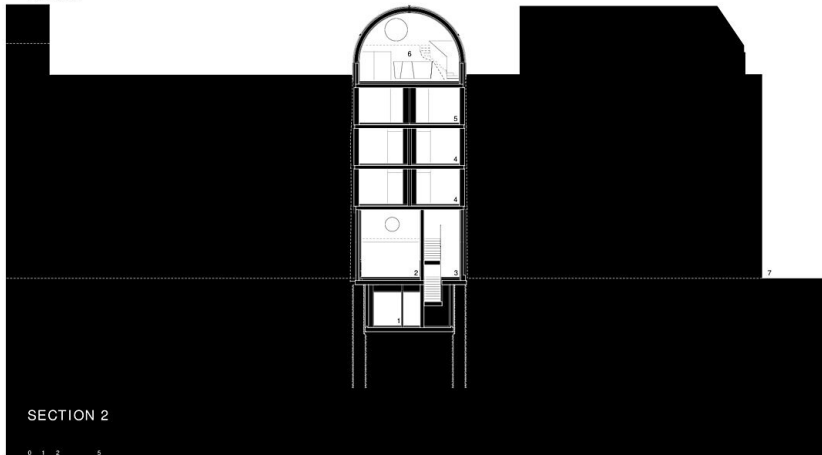

SECTION 2

Schnitt S2

Kammarkt
 Section
 1 Lobby
 2 Living/dining
 3 Apartment entrance
 4 Bedroom room
 5 Roof terrace
 6 Rathausstrasse

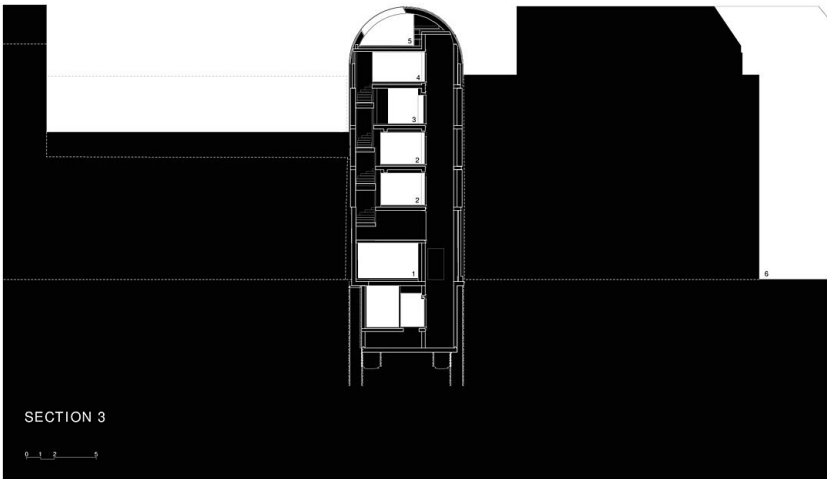

Stadthotel „kleiner Löwe“

Schnitt S3