

© Christian Flatscher

Bildungszentrum Terfens Dorf

Kirchstrasse 9
6123 Terfens, Österreich

ARCHITEKTUR
Michael Heinlein
Alois Zierl

BAUHERRSCHAFT
Gemeinde Terfens

TRAGWERKSPLANUNG
ZSZ Ingenieure

ÖRTLICHE BAUAUFSICHT
Fuchsbau Bauleitung GmbH

FERTIGSTELLUNG
2025

SAMMLUNG
aut. architektur und tirol

PUBLIKATIONSDATUM
04. Mai 2026

Die Tiroler Gemeinde Terfens hat anstelle des alten Schulgebäudes ein neues Bildungszentrum erhalten, in dem Kinder von der Krippe bis zur Volksschule begleitet werden. Das Projekt der ARGE Michael Heinlein und Alois Zierl ging 2022 aus einem geladenen Architekturwettbewerb hervor. Die Kernidee ihres Entwurfs besteht darin, die insgesamt sechs Einrichtungen – Kinderkrippe, Kindergarten, Volksschule mit Hort, Bibliothek, Turnsaal und Eltern-Kind-Zentrum – auf zwei unterschiedlich hohe, zueinander versetzte Baukörper zu verteilen. Dadurch konnte zum einen der ortsübliche Maßstab im Dorfzentrum bewahrt werden, zum anderen war es damit möglich, den verschiedenen Nutzergruppen differenzierte Freibereiche zur Verfügung zu stellen.

Unter Ausnutzung der Hanglage konnte an der straßenabgewandten Seite ein verbindendes Gartengeschoß realisiert werden, über das auch die im Untergeschoß liegende Normturnhalle natürlich belichtet wird. Auf dieser Ebene befinden sich ein Mehrzweckraum mit Blickkontakt in die Turnhalle, der sowohl als Foyer fungiert, als auch für den Mittagstisch dient, sowie die Kinderkrippe mit direktem Bezug zum vorgelagerten Spielplatz.

Vom straßenseitigen Vorplatz aus werden die beiden Gebäudeteile für Schule und Kindergarten als eigenständige Einheiten über separate Eingänge erschlossen – zwei kubische Baukörper, die von hinterlüfteten Holzfassaden umhüllt und durch horizontale Fensterbänder gegliedert sind und sich in Höhe und Proportionen unterscheiden. Das dreigeschoßige Schulgebäude beinhaltet im Erdgeschoß neben einer Garderobe die öffentliche Bibliothek sowie die Räumlichkeiten für den Hort, der sich zu einer großen Terrasse über dem Gartengeschoß öffnet. In den zwei Obergeschoßen befinden sich – organsiert in zwei Clustern – sechs Volksschulklassen mit lichtdurchfluteten, nach Süden und Osten ausgerichteten Lernräumen. Den zentralen Marktplätzen vorgelagert gibt es in jedem Geschoß eine Loggia, als großzügiger Freibereich für die Schulkinder fungiert die über eine die Bauteile verbindende Brücke erreichbare Dachterrasse auf dem Kindergartengebäude. In diesem kleineren und niedrigeren Baukörper ist neben dem 4-gruppigen Kindergarten auch ein Eltern-Kind-Zentrum untergebracht.



© Christian Flatscher



© Christian Flatscher



© Christian Flatscher

Die Turnhalle mit Umkleiden kann auch extern genutzt werden und ist direkt von der Tiefgarage aus bzw. unabhängig vom restlichen Gebäude über die Aula erreichbar. Bei größeren Veranstaltungen ist es außerdem möglich, den Bewegungsraum der Kinderkrippe zur Aula hin zu öffnen. (Text: Claudia Wedekind)

DATENBLATT

Architektur: Michael Heinlein, Alois Zierl
Mitarbeit Architektur: Alexander Reichinger, Elisabeth Geisler
Bauherrschaft: Gemeinde Terfens
Tragwerksplanung: ZSZ Ingenieure (Thomas Zoidl, Christian Zoidl)
örtliche Bauaufsicht: Fuchsbau Bauleitung GmbH
Bauphysik: Hafner Weithas Bauphysik (Thomas Hafner, Bernhard Weithas)
Brandschutz: IBS - Technisches Büro GmbH
Fotografie: Christian Flatscher

Haus- und Elektrotechnikplanung: A3 jp-Haustechnik Ges.m.b.H & CoKG
Schad- und Störstofferkundung: wpa-Beratende Ingenieure
Vermessung: Trigonos ZT GmbH
Signaletik-Gebäudeleitsystem: Proxi Design

Maßnahme: Neubau
Funktion: Bildung

Wettbewerb: 05/2022 - 09/2022
Planung: 09/2022 - 05/2025
Ausführung: 07/2023 - 06/2025

Grundstücksfläche: 3.400 m²
Bruttogeschossfläche: 4.850 m²
Nutzfläche: 4.200 m²
Bebaute Fläche: 1.350 m²
Umbauter Raum: 20.600 m³

NACHHALTIGKEIT

Energiesysteme: Fernwärme, Lüftungsanlage mit Wärmerückgewinnung, Photovoltaik
Materialwahl: Stahlbeton


© Christian Flatscher


© Christian Flatscher


© Christian Flatscher

Bildungszentrum Terfens Dorf

RAUMPROGRAMM

6 Schulklassen
7 Gruppen KiGa/KiKri
Normturnsaal
Hort, Bibliothek und Eltern-Kind-Zentrum


© Christian Flatscher

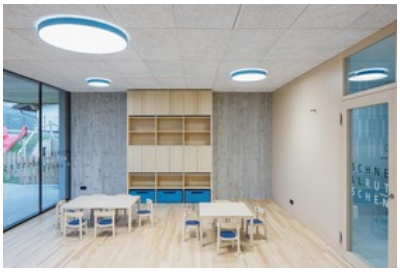
© Christian Flatscher


© Christian Flatscher


© Christian Flatscher


© Christian Flatscher

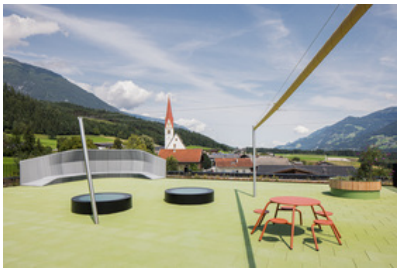
© Christian Flatscher


© Christian Flatscher


© Christian Flatscher

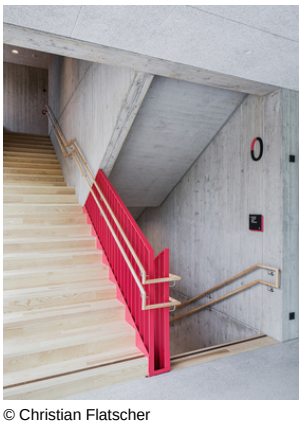
© Christian Flatscher

Bildungszentrum Terfens Dorf


© Christian Flatscher


© Christian Flatscher


© Christian Flatscher


© Christian Flatscher


© Christian Flatscher


© Christian Flatscher

Bildungszentrum Terfens Dorf

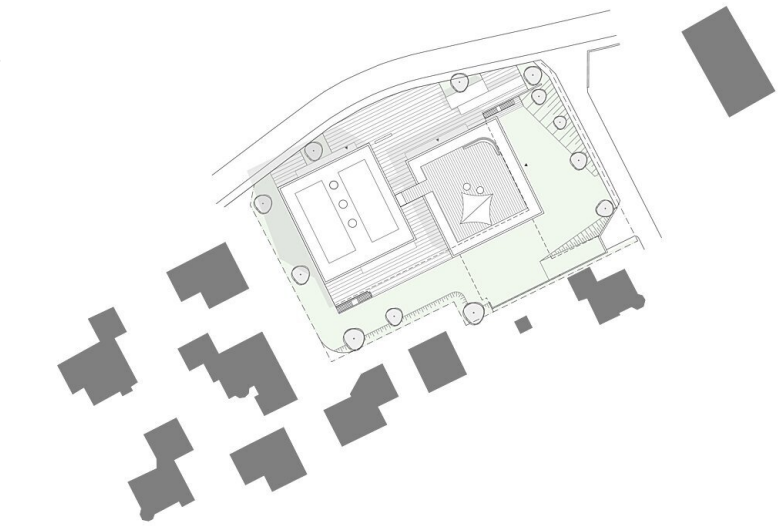

Lageplan

Lageplan

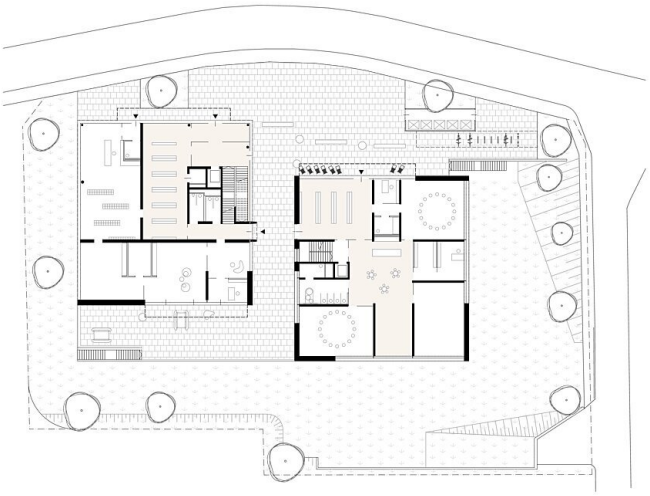

Erdgeschoss

Grundriss EG



Obergeschoss 1

Grundriss OG1

Bildungszentrum Terfens Dorf

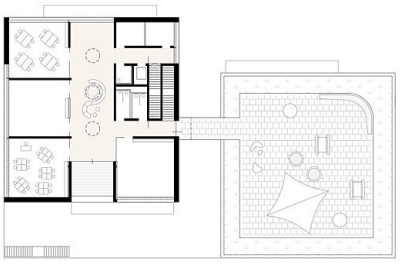

Obergeschoss 2

Grundriss OG2

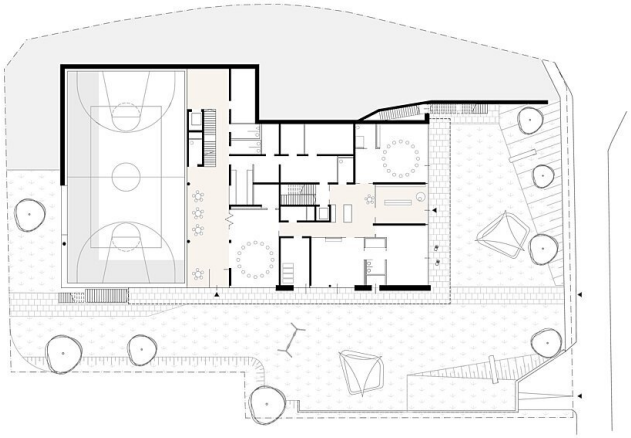

Gartengeschoss

Grundriss GG



Untergeschoss

Grundriss UG

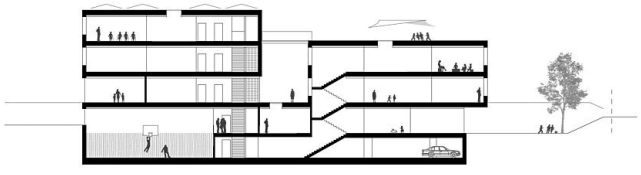

Längsschnitt

Längsschnitt

Bildungszentrum Terfens Dorf

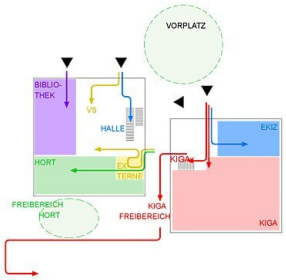

SCHEMA ERDGESCHOSS

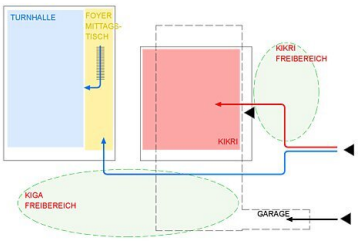

SCHEMA GARTENGESCHOSS

Diagramme

Diagramme

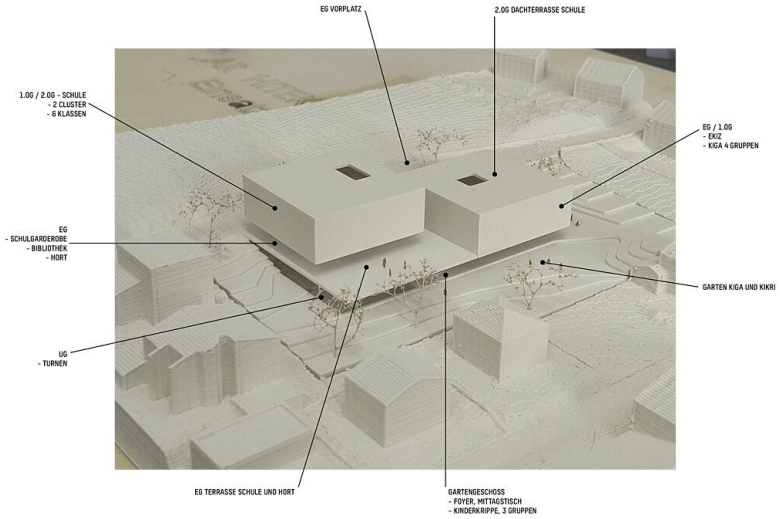

Diagramme

Diagramme 2