



© Moritz Orgler

In der Blütezeit des Automobilismus waren Tankstellen nicht selten wahre Schmuckstücke. Unter kühn auskragenden Beton-Vordächern boten sie nicht nur den Sprit für die Weiterfahrt, sondern sie verkörperten auch den Spirit der Freiheit auf vier Rädern. Davon ist im Zeitalter der Umweltkrisen und der Verkehrsstaus wenig geblieben.

Umso beachtlicher ist der im Salzburger Flachgau von einem Tiroler Familienunternehmen errichtete Neubau, der die klassische Tankstelle mit zukunftsorientierter Elektromobilität und Nahversorgung zu einem Ort mit hoher Aufenthaltsqualität vereint. Signalisiert wird das nachhaltige Gesamtkonzept mit einem spektakulären 70 x 20 Meter großen Flugdach aus Holz. Die einprägsame Konstruktion basiert auf einem stringenten Grundmodul in Rautenform, das alle Funktionen und Bereiche strukturiert. Eine gezielte Verdrehung des Rasters um 15 Grad reagiert auf Verkehrsführung und Erschließung und verleiht dem Projekt seine charakteristische Dynamik.

Das Flugdach besteht aus 14 identischen, schirmartigen Holzelementen, die auf schlanken Schleuderbetonstützen lagern und trotz der Größe Leichtigkeit und Transparenz erzeugen. Zwei Pavillons mit Shop, Café, Lounge und Energieberatung zonieren gemeinsam mit Grüninseln die unterschiedlichen Nutzungsbereiche. Die kompakte Organisation, die konsequent nachhaltige Bauweise und der hohe technische Anspruch machen das Projekt zu einem zeitgemäßen Infrastrukturbau mit Mehrwert für Bevölkerung und Reisende. (Text: Roman Höllbacher, nach einem Text der Architekten)

Mobilitätszukunft Thalgau

Oberdorfer Straße 66
5303 Thalgau, Österreich

ARCHITEKTUR

obermoser + partner architekten

BAUHERRSCHAFT

Gutmann GmbH

TRAGWERKSPLANUNG

ZSZ Ingenieure

ÖRTLICHE BAUAUFSICHT

KS bau trifft architektur GmbH

LANDSCHAFTSARCHITEKTUR

Gartenbau-Floristik Tauderer

FERTIGSTELLUNG

2025

SAMMLUNG

Initiative Architektur

PUBLIKATIONSdatum

06. Mai 2026



© Moritz Orgler



© Moritz Orgler



© Moritz Orgler

Mobilitätszukunft Thalgau

DATENBLATT

Architektur: obermoser + partner architekten (Johann Obermoser, Thomas Gasser, Alexander Gastager)

Mitarbeit Architektur: Felix Fehr, Gregor Glas, Werner Heis, Monica Sferch

Bauherrschaft: Gutmann GmbH

Tragwerksplanung: ZSZ Ingenieure (Thomas Zoidl, Christian Zoidl)

Landschaftsarchitektur: Gartenbau-Floristik Tauderer

örtliche Bauaufsicht: KS bau trifft architektur GmbH

Bauphysik: Fiby ZT-GmbH (Josef Sailer)

Lichtplanung: Christian Ragg

Fotografie: Christian Flatscher, Moritz Orgler

Elektroplanung: Rigler GmbH, Waidhofen

Verkehr und Versickerung: AIP GmbH, Wals

Maßnahme: Neubau

Funktion: Verkehr

Planung: 01/2024 - 12/2024

Ausführung: 01/2025 - 11/2025

Grundstücksfläche: 3.505 m²

Nutzfläche: 440 m²

Bebaute Fläche: 1.125 m²

Umbauter Raum: 1.900 m³

<https://www.architektur-aktuell.at/community/obermoser-partner-architekten>

<https://austria-architects.com/de/projects/view/mobility-of-the-future-in-thalgau>

<https://world-architects.com/en/projects/view/mobility-of-the-future-in-thalgau>

NACHHALTIGKEIT

Holz-Hybridbauweise

Energiesysteme: Lüftungsanlage mit Wärmerückgewinnung, Photovoltaik, Wärmepumpe

Materialwahl: Holzbau, Mischbau, Stahl-Glaskonstruktion, Stahlbeton, Vermeidung von PVC für Fenster, Türen, Vermeidung von PVC im Innenausbau



© Moritz Orgler



© Moritz Orgler



© Moritz Orgler

Mobilitätszukunft Thalgau

AUSFÜHRENDE FIRMEN:

Appesbacher Zimmerei Holzbau GmbH , Abersee; Ing. Hans Bodner Baugesellschaft GmbH & Co KG, Wals; Fiegl+Spielberger GmbH, Thalgau; Kloiber Kühlung GmbH, Seiersberg; Ing. Haas GmbH, Rohrbach; Natural Acoustic GmbH, Innsbruck; Metallbau Schwed GmbH, Sankt Lorenz; Brandstätter Gartendesign KG, Fuschl am See

PUBLIKATIONEN

architektur aktuell ARCHITECTS 2026

Plattformen: archello, architektur aktuell, austria architects, world architects

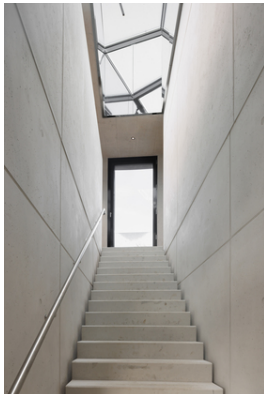

© Moritz Orgler



© Moritz Orgler



© Moritz Orgler



© Christian Flatscher

Mobilitätszukunft Thalgau

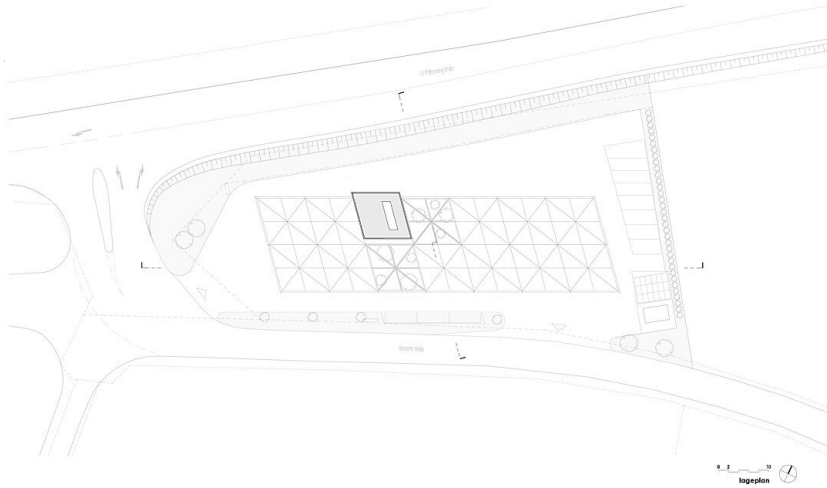

Lageplan

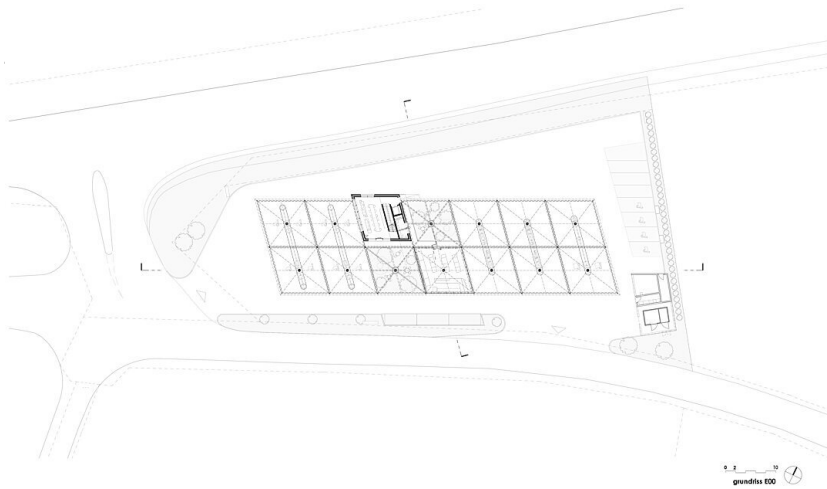

Grundriss EG

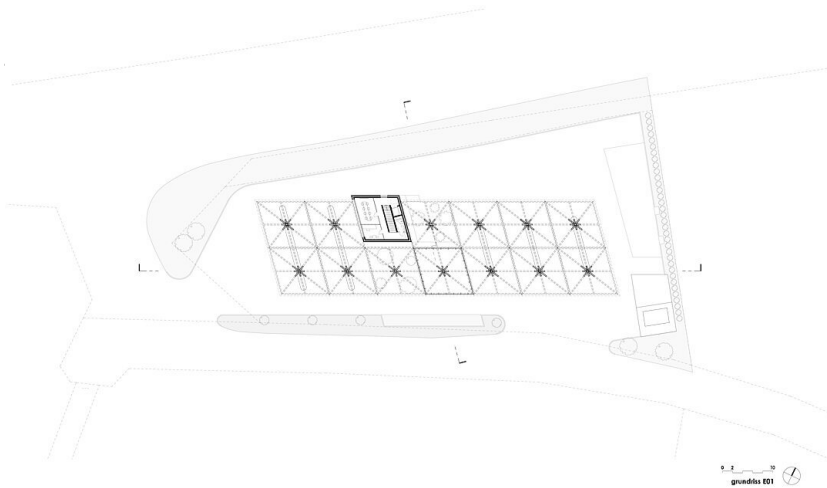

Grundriss OG

Mobilitätszukunft Thalgau

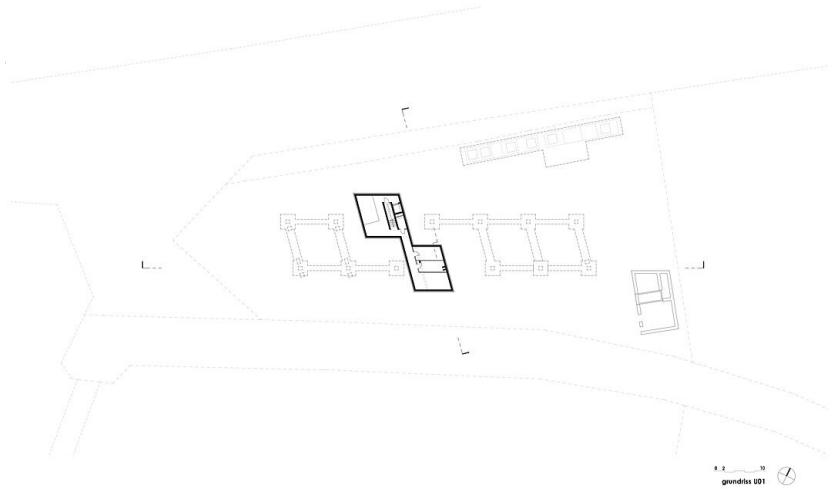

Grundriss UG

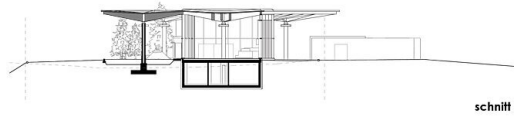

schnitt 3

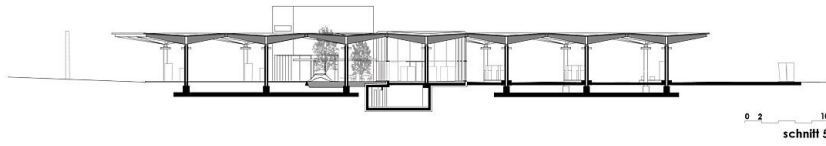

schnitt 5

Schnitte



ansicht nord

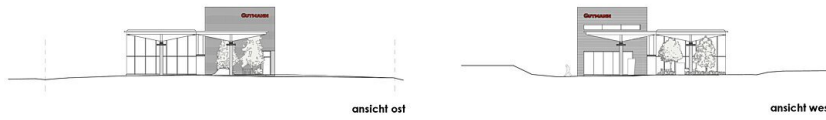

ansicht ost

ansicht west

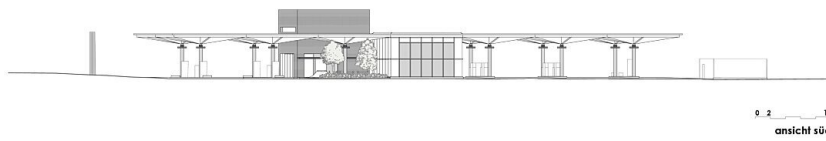

ansicht süd

Ansichten