



© FLAP Photography

Azuma Restaurant

Untere Donaulände 16a
4020 Linz, Österreich

ARCHITEKTUR

Atelier Weinberger

BAUHERRSCHAFT

Azuma Gastro GmbH

FERTIGSTELLUNG

2024

SAMMLUNG

afo architekturforum oberösterreich

PUBLIKATIONSdatum

17. Juni 2026

Beim Umbau des Erdgeschosslokals in einem Bestandshaus an der Linzer Donaulände stand der bewusste, zurückhaltende Umgang mit der vorhandenen Substanz im Vordergrund. Mit einfachen architektonischen Mitteln und gestalterischer Präzision sollte eine ruhige, angenehme Atmosphäre geschaffen und gleichzeitig der Charakter des Bestands erhalten und weiterentwickelt werden.

Anstelle eines radikalen Eingriffs setzt das Projekt auf sanfte Transformation. Vorhandene Strukturen, Materialien und räumliche Qualitäten wurden freigelegt und gezielt ergänzt. Die Gestaltung des Restaurants lebt von der Spannung zwischen Alt und Neu: Bestehende Oberflächen und konstruktive Elemente bleiben sichtbar und bilden den ästhetischen Hintergrund für neue, klar formulierte Einbauten. Durch die Reduktion auf wenige Materialien und einfache Details entsteht eine ruhige räumliche Ordnung.

Licht, Materialität und Proportionen wurden bewusst eingesetzt, um einen Ort der Ruhe und Fokussierung, eine intime und zurückhaltende Atmosphäre zu schaffen. In seiner gestalterischen Haltung orientierte sich der Architekt an einer reduzierten japanischen Formensprache, bei der nicht die große Geste, sondern die stille Qualität des Raums im Vordergrund steht. (Text: Tobias Hagleitner, nach einem Text des Architekten)



© FLAP Photography



© FLAP Photography

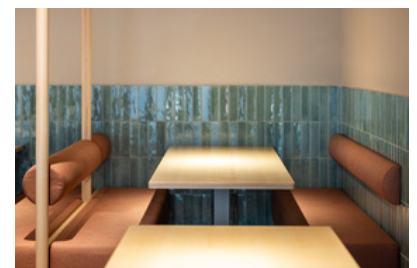

© FLAP Photography

Azuma Restaurant

DATENBLATT

Architektur: Atelier Weinberger (Philipp Weinberger)

Mitarbeit Architektur: Vinzent Wallner

Bauherrschaft: Azuma Gastro GmbH

Maßnahme: Sanierung, Umbau

Funktion: Hotel und Gastronomie

Planung: 11/2023 - 06/2024

Ausführung: 05/2024 - 10/2024

Nutzfläche: 132 m²

NACHHALTIGKEIT

Energiesysteme: Fernwärme

Materialwahl: Holzbau



© FLAP Photography



© FLAP Photography



© FLAP Photography



© FLAP Photography

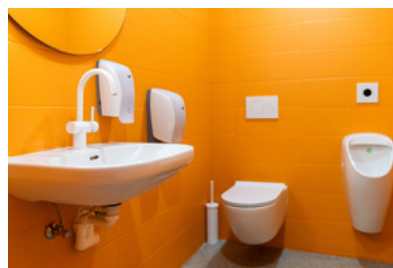

© FLAP Photography

Azuma Restaurant

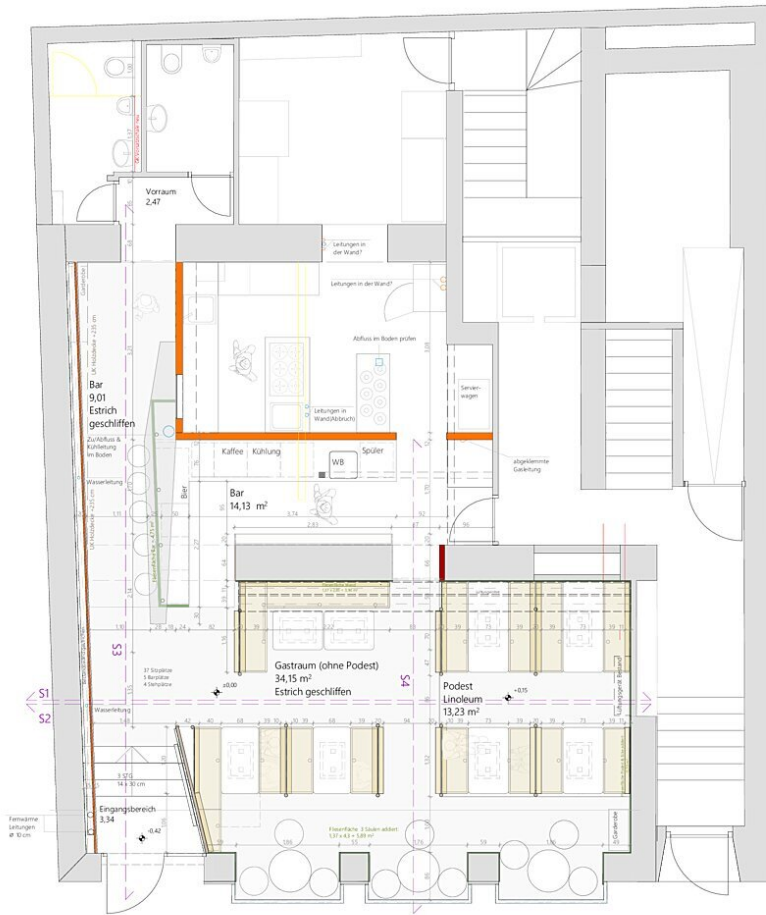

ENTWURF AZUMA 23.06.2024 +43 676 7007395
mailto:philippweinberger.com www.philippweinberger.com
mag. arch. philipp weinberger
architekt
untere donaulände 18
6020 linz
schwanzengasse 2-4
87629 füssen
Grundriss 150

Grundriss